

# とっくりがま



発行：放送大学山口学習センター 2026 年 1 月発行 第 113 号

## — 目次 —

### ■山口学習センター客員教員寄稿

#### 『3Rからサーキュラーエコノミーへ』

山口学習センター客員教員 阿部 新 . . . . . 1

■事務室からのお知らせ . . . . . 3

■1 月～ 3 月のスケジュール . . . . . 14



〒753-0841 山口市吉田 1677-1  
(山口大学吉田キャンパス大学会館 1F)

T E L : 083-928-2501

F A X : 083-928-2503

E-mail : yamasc35@ouj.ac.jp

ウェブサイト : <https://www.sc.ouj.ac.jp/center/yamaguchi/>



### 学習センターの利用時間

◆ 9:30～17:30

### 2026 年 1～3 月の閉所日

◆毎週月曜日、祝日

◆特別閉所日：1 月 4 日(日)

1 月 17 日(土)・1 月 18 日(日)

2 月 25 日(水)・2 月 26 日(木)

3 月 12 日(木)・3 月 13 日(金)



# 『3R からサーキュラーエコノミーへ』

山口学習センター客員教員 阿部 新



ここ数年で「サーキュラーエコノミー（循環経済）」という言葉が日本の新聞、テレビなどでも目にするようになりました。これは欧州から広まった言葉ですが、日本で長らく語られてきた「3R（リデュース、リユース、リサイクル）」とは異なった新しい考え方と位置付けられています。とはいえ、実はこれと言った明確な定義はなく、様々な組織や関係者がそれぞれの思いから自分たちの考えるサーキュラーエコノミーを語る傾向があります。そのため、サーキュラーエコノミーの考え方は、後付けでまとまって解釈されていくのだろうと思っています。

この考え方が徐々に聞こえるようになってきた 2010 年代後半、サーキュラーエコノミーは環境対策というより経済政策であり、デジタル技術によりリニアエコノミーから脱却するものであるというようによく語られていました。そして、だからこそこれまでの 3R とは異なるという主張がされました。しかし、私はそのような主張に違和感を持っていました。

中古品や再生資源は、従来から売買されてきました。それは静脈市場と呼ばれてきたものであり、利潤動機で市場が形成されていました。いくら環境にやさしい行動を取りましようと言っても、そこには経済合理性があり、リサイクルされずに処分されることは当然のことです。そのため、3R は経済的側面があり、その市場を拡大させることは経済政策でもあります。

また、中古品や再生資源は基本的に余りますが、一方でニーズがあっても供給されないという問題もあります。どこでどれだけ供給されているかという情報が足りないためで、需要と供給がマッチするための情報ネットワークが重要となります。

昔から社会はそのような中古品や再生資源の需要と供給をマッチさせるため、様々な情報ネットワークを形成してきました。知人、友人、近所に声をかけたり、張り紙を貼ったりして、不要物を譲りました。古書店街のように供給者が集積することで、需給をマッチさせる場を形成することもありました。電話やファックスといった通信技術の発展は、距離が離れていても顧客の需要に対応できる情報交換を可能にしました。それがインターネットの時代になるとグローバルに市場が広がります。現代では世界中の人が日本の中古品を買うようになっています。



デジタル技術を駆使するというサーキュラーエコノミーの特徴は、確かに市場を広げる期待があります。とはいえ、これまでの延長であって新しさは感じません。シェアリングなどもデジタル技術により市場が生まれていますが、技術発展による効率化によるものであり、従来からあったシェアリングビジネスの延長のように見えます。そのようなことから上記の視点ではサーキュラーエコノミーは従来の 3R とあまり変わらないのではないかという評価になります。

しかし、現代の動きを捉えると、新しさも出てきます。それは脱炭素の側面です。3R の時代の廃棄物処理・リサイクル市場においては、(固形) 廃棄物の環境負荷に注目し、それを効率的に処理し、リサイクルを促進することを追求しておりました。しかし、サーキュラーエコノミーの時代は、製品の生産から廃棄までのライフサイクル全体の環境負荷に注目します。そのため、廃棄物処理・リサイクル市場では、(固形) 廃棄物のほかに温室効果ガスなどのあらゆる環境負荷を考慮して最適な方向を目指します。高コストとされた処理、リサイクル方法でも、温室効果ガスの排出量が低ければ、全体として合理的と判断される可能性があります。再生アルミニウムなど脱炭素に貢献するような再生資源が重宝される傾向もその流れに沿っています。

また、他の新しさとして経済安全保障の側面もあります。つまり、リサイクルを徹底し、資源を国内で循環させることで、国家間の緊張などの貿易リスクを回避するという動きです。実はこれは 2000 年代半ばの資源価格高騰の頃も議論にはなりました。日本では使用済みの鉛バッテリーやペットボトルが大量に輸出され、国内産業が打撃を受けました。欧州でも資源流出を問題視した使用済み電子機器類や自動車の輸出についてのレポートが出されておりました。しかし、当時は、経済安全保障を前面に出して廃棄物処理・リサイクル政策を進めていたようには思えません。これに対して、現代はいくつかの資源を重要鉱物として位置づけ、その確保を念頭に置いてリサイクルを促進しております。EU では、一定割合の再生資源を新品に利用させる制度の提案がされております。それにより資源の流出をある程度防げるでしょうが、日本が EU と同じようにやれるかです。

地産地消もそうですが、産業や生活の安定から自国ファーストの考え方自体は理解します。とはいえ、貿易制限は少なくとも短期的には経済的には不合理です。需要側は資源や製品を輸入したほうが安く、供給側は再生資源や中古品を輸出したほうが高い場合があります。その短期的利益を我慢して、中長期的なリスク回避の利益を取れるかどうか。一方で、世界全体で過度な資源の囲い込みがさらなる摩擦を生む可能性もあります。経済合理性に基づいて適度なバランスで進めるのが望ましいように思いますが、サーキュラーエコノミーの名の下、世界がどのような選択をするかです。



## 事務室からのお知らせ

### ◇ 2025 年度第 2 学期 単位認定試験について

**重要**



単位認定試験はインターネットを使用した **Web 受験方式**（一部郵送受験方式）となります。

◆ **試験期間** ※出題形式（択一式/記述式/併用式）により **試験期間が異なります**。

#### 【Web 試験】

択一式科目 : 2026 年 1 月 18 日（日）9:00 ～ 1 月 26 日（月）17:00 ※

記述式・併用式科目 : 2026 年 1 月 18 日（日）9:00 ～ 1 月 22 日（木）17:00 ※

※解答時間が残っていても試験は終了となり、そこまでの解答が自動提出されます。

#### 【郵送試験】

すべての出題形式 : 2026 年 1 月 18 日（日）～ 1 月 22 日（木）《必着》

### ◆ 受験方法

#### 【Web 試験】



● 自宅等から、インターネットを通じて Web 単位認定試験システムにアクセスし、問題閲覧・解答提出（送信）を行います。

● 試験期間中いつでも受験できます。ただし、**1 回のみ**の受験となります。

● 試験は 1 科目 **50 分の制限時間**があり、一時停止はできません。提出ボタンを押さずに制限時間が経過した場合、制限時間経過時点の解答が自動提出されます。

● 科目ごとに「択一式」「記述式」「（択一式と記述式の）併用式」のいずれかの形式で出題されます。出題形式は“授業科目案内”冊子の「授業科目講義概要」（p. 37～）に掲載されています。

#### 【郵送試験】

以下の 4 科目は郵送試験を実施します。



- ・「行政学講説（'24）」（記述式）
- ・「日本美術史の近代とその外部（'18）」（記述式）
- ・「正多面体と素数（'21）」（記述式）
- ・「量子化学（'19）」（併用式）

1 月上旬ごろに大学本部から送られる問題用紙・解答用紙・提出用封筒を用いて、郵送で解答を提出します。

### 大学院の単位認定試験が変わりました

2025 年度第 1 学期の単位認定試験から Web カメラによる「本人確認」が導入されました。受験開始時に Web カメラのアクセスが要求され、カメラなしでは受験できません。



## ◆受験前の確認事項

### 【単位認定試験通知（受験票）】

単位認定試験の受験資格等は、12月下旬にシステムWAKABA「教務情報 → 単位認定試験時間割照会（学生用）」で確認することができます。あわせて「単位認定試験通知（受験票）」も送付しますが、昨今の郵便事情により、到着が遅れる可能性がありますので、システムWAKABAで確認を行うことを推奨します。受験票を紛失した場合は、原則再発行はいたしません。システムWAKABAから確認してください。受験に際しては、受験票同封書類に記載の「単位認定試験受験に際しての注意事項」を必ずご確認ください。

### 【パスワード】

システムWAKABAにログインするためには、**ログインID（学生番号）**と**自分で設定したパスワード（8文字以上の英数字）**が必要です。パスワードを忘れた場合は、学生サポートセンター（電話：043-276-5111）または山口学習センター（電話：083-928-2501）へご連絡ください。また、2025年度第2学期に初めて入学され、パスワードの変更をしていない方は、**必ず初期パスワードを変更**してください。初期パスワードは、入学許可書に記載されています。

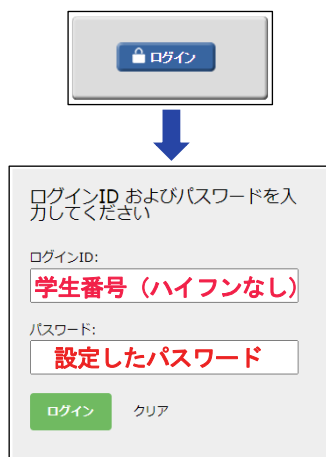

ログイン

ログインID およびパスワードを入力してください

ログインID:  
学生番号（ハイフンなし）

パスワード:  
設定したパスワード

ログイン クリア

《システムWAKABAトップ画面》

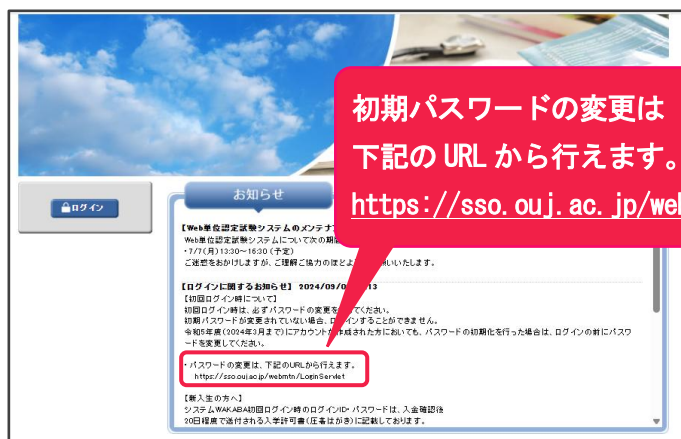

お知らせ

【Web単位認定試験システムのメンテナンス】  
Web単位認定試験システムについて次の期間、  
・7/7(月)13:30～18:30(予定)  
に改修をおこないますが、ご理解と協力のほどをお願いいたします。

【ログインに関するお知らせ】 2024/09/01～13  
【初回ログイン時について】  
初回ログイン時は、必ずパスワードの変更をおこなってください。  
初期パスワードが変更されていない場合、ログインすることができません。  
令和6年度(2024年3月まで)にアカウントが作成された方に限り、パスワードの初期化を行った場合は、ログインの際にパスワードを変更してください。

・パスワードの変更は、下記のURLから行えます。  
<https://sso.ouj.ac.jp/webmtn/LoginServ>

【新入生の方へ】  
システムWAKABAの初回ログイン時のログインID・パスワードは、入学確認後  
24日程度で発行される入学許可書(入学通知書)に記載しております。

### 【体験版】

システムWAKABA「学内リンク → Web 単位認定試験」の Web 単位認定試験体験版 を必ず受験してください。はじめに、画面左側の「リンク集」→「◎操作ガイド（必読）」から、操作ガイドをご確認ください。

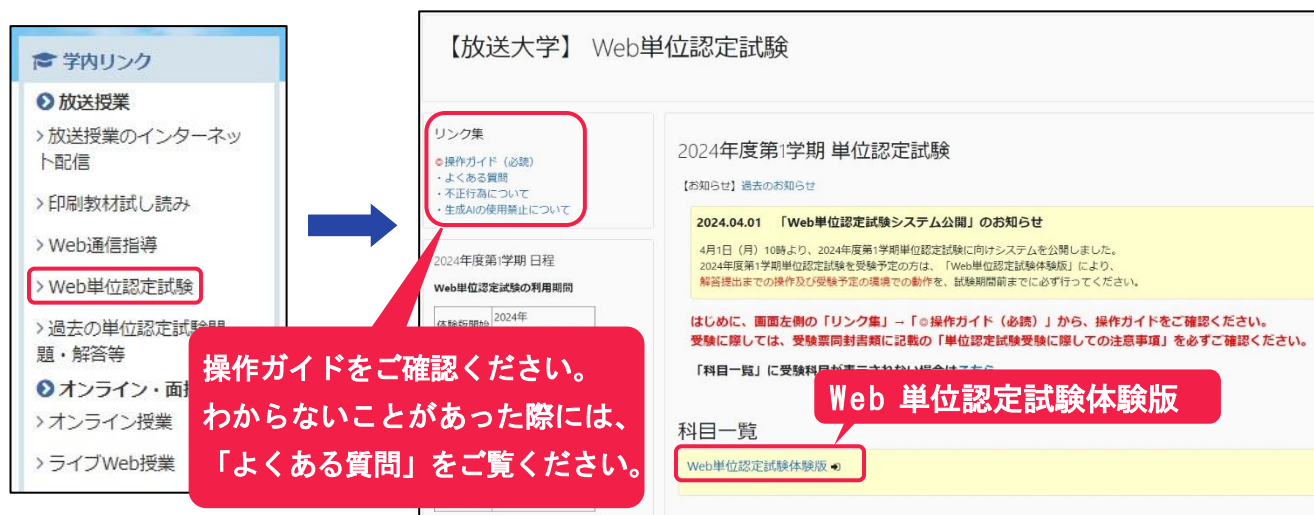

学内リンク

- 放送授業
- 放送授業のインターネット配信
- 印刷教材試し読み
- Web通信指導
- Web単位認定試験
- 過去の単位認定試験問題・解答等
- オンライン・面談
- オンライン授業
- ライブWeb授業

【放送大学】Web単位認定試験

リンク集

- ◎操作ガイド（必読）
- よくある質問
- 不正行為について
- 生成AIの使用禁止について

2024年度第1学期 日程

Web単位認定試験の利用期間

試験実施日: 2024年

2024年度第1学期 単位認定試験

【お知らせ】 過去のお知らせ

2024.04.01 「Web単位認定試験システム公開」のお知らせ

4月1日（月）10時より、2024年度第1学期単位認定試験向けシステムを公開しました。  
2024年度第1学期単位認定試験を受験予定の方は、「Web単位認定試験体験版」により、  
解答提出までの操作及び受験予定の環境での動作を、試験期間前までに必ず行ってください。

はじめに、画面左側の「リンク集」→「◎操作ガイド（必読）」から、操作ガイドをご確認ください。  
受験に際しては、受験票同封書類に記載の「単位認定試験受験に際しての注意事項」を必ずご確認ください。

「科目一覧」に受験科目が選択されている場合は、

科目一覧

Web単位認定試験体験版



## ◆試験結果

試験結果はシステムWAKABAおよび書面による「成績通知書」によって通知されます。

- 試験結果のWAKABA 公開予定日：2月13日（金）
  - 成績通知書発送予定：2月17日（火）
- ※発送日は変更となる場合があります。

この通知書等は証明書ではありません。証明書が必要な場合は、所定の手続きで「成績・単位修得証明書」等の交付を受けてください。

成績区分		
合格	Ⓐ	100点～90点
	A	89点～80点
	B	79点～70点
	C	69点～60点
不合格	D	59点～50点
	E	49点～0点

## ◆再試験

2025年度第2学期に新規に登録した放送授業科目の単位を修得できなかった場合、**2026年度第1学期に学籍がある場合に限り**（休学は除く）、再試験を受けることができます。  
再試験科目については、あらためて科目登録をする必要がなく、授業料もかかりません。

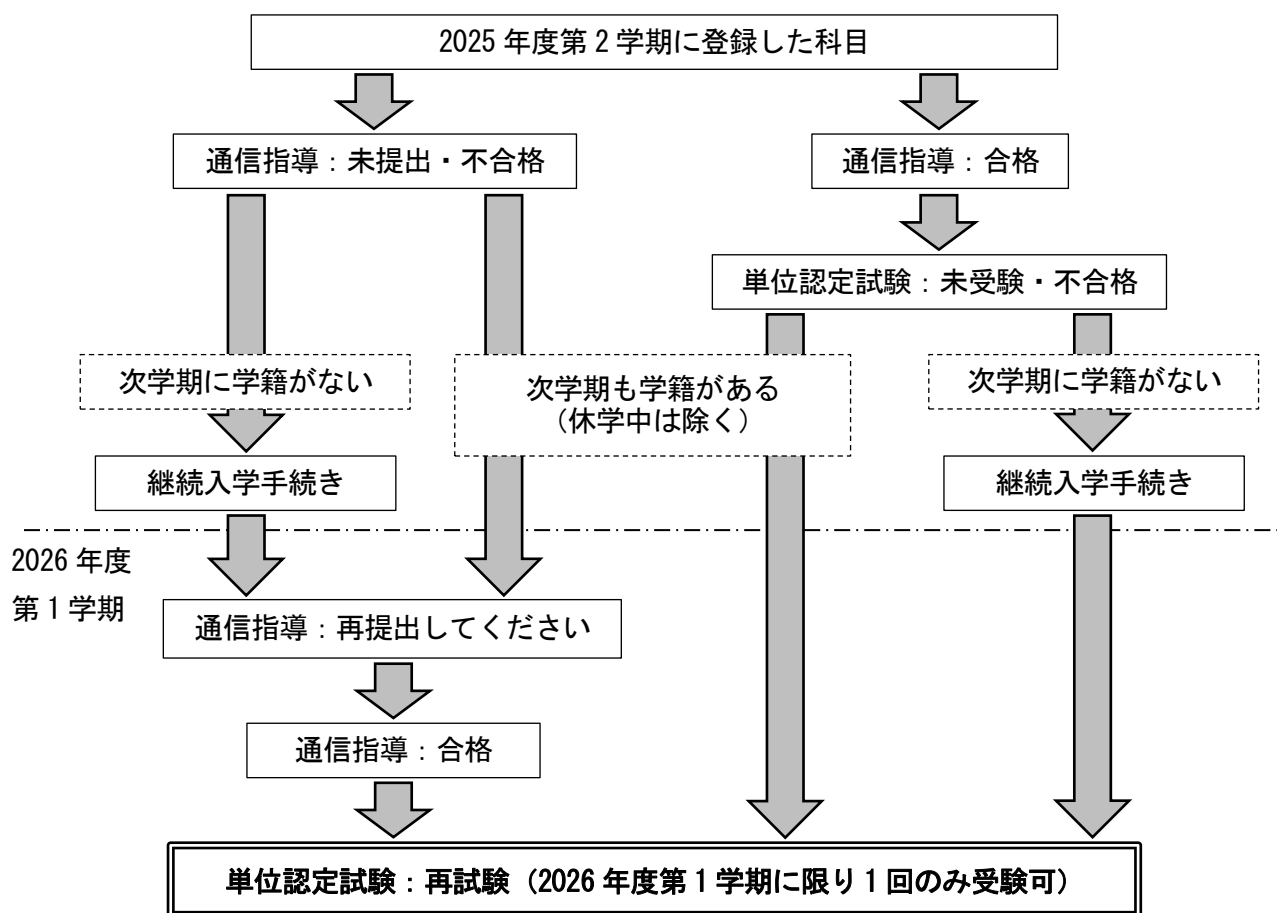

### ◆ 単位認定試験に不安を感じている方へ ◆

**試験実施期間前まで**にWeb単位認定試験操作体験会を実施しますので、是非ご参加ください。山口学習センター（電話：083-928-2501）へ申し込みをお願いします。

下記以外の日程についてお受けできる日もありますので、まずはお問合せください。なお、単位認定試験実施期間中については、操作体験会は行いません。

【日時】 1月 8日（木）① 10:00～11:00 ② 14:00～15:00  
1月10日（土）① 10:00～11:00 ② 14:00～15:00





## ☆ 2026 年度第 1 学期 科目登録申請／継続入学について

### ◆科目登録申請 ～ 次学期も学籍が続く方 ～

1 月中旬に大学本部から、『2026 年度第 1 学期科目登録申請要項』等の資料が送付されます。  
届いた資料をよくご覧のうえ、2026 年度第 1 学期に履修したい科目（放送・面接・オンライン授業・ライブ Web 授業）を下記の期間中に郵送、またはシステム WAKABA で申請してください。

#### 【 システム WAKABA による申請 】

2026 年 2 月 13 日（金）9:00 ～ 2 月 28 日（土）24:00

システム WAKABA へログイン 「教務情報 → 科目登録申請」

#### 【 郵送による申請 】

2026 年 2 月 13 日（金）～ 2 月 27 日（金）【私書箱必着】

「科目登録申請票」に必要事項を記入し、郵送してください。

※教養学部全科履修生は、休学期間を除き 4 学期続けて科目登録が行われていない場合、除籍となります。3 学期続けて科目登録をしていない方は、除籍とならないために必ず科目登録を行ってください。

### ◆継続入学について ～ 今学期で在学期間が終了する方 ～

「学生生活の栞」等を必ず参照の上、2026 年度第 1 学期に入学を希望される方は、下記期間内に出席をお願いします。**卒業見込みの方**は、1 月中旬に本部から再入学の案内文書が送付されます。「募集要項」が必要な方は、大学本部または山口学習センターへご連絡ください。

#### 【 面接授業・ライブ Web 授業を登録する方 】

2026 年 2 月 13 日（金）9:00 ～ 2 月 28 日（土）24:00

必ずこの期間にシステム WAKABA で出席してください。

その際、面接授業のみの科目登録はできませんので、放送授業またはオンライン授業を 1 科目以上登録する必要があります。

#### 【 面接授業・ライブ Web 授業を登録しない方 】

##### 【システム WAKABA】

2025 年 11 月 26 日（水）9:00 ～ 2026 年 3 月 16 日（月）17:00

##### 【郵 送】

2025 年 11 月 26 日（水）～ 2026 年 3 月 16 日（月）【私書箱必着】

郵送、またはシステム WAKABA で出席してください。募集要項が必要な方は山口学習センターへご連絡ください。





## ☆ システムWAKABAについて



① **変更・異動手続き**：現在手続き可能な項目の一覧です。詳細は「学生生活の栞」学部 P86～P94、大学院 P90～P99 をご参照ください。

変更・異動項目	受付期限	備考
所属学習センター	2026 年 2 月 8 日（日）24:00	2026 年度第 1 学期から変更
氏名等	在学中 随時（変更後速やかに）	学生証の再発行手続きも行ってください。（手数料：500 円）
住所等	在学中 随時（変更後速やかに）	最寄りの郵便局に『転居届』もご提出ください。
職業等	在学中 随時（変更後速やかに）	
休学・復学・退学	システム WAKABA 2026 年 3 月 31 日（火）24:00 郵 送 2026 年 3 月 25 日（水）必着	2026 年度第 1 学期から変更

② **履修成績照会**：履修した科目の成績を確認することができます。

③ **科目登録申請**：2 月 13 日（金）から始まる科目登録はこちらから手続きをしてください。

**継続入学申請**：卒業または在学期間が終了する方はこちらから手続きをしてください。

④ **過去の単位認定試験問題・解答等**：過去 2 学期分の試験問題と解答が確認できます。

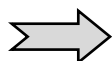

**科目コード順で表示**

科目コード	科目名称	試験形式	問題	解答・解説・コメント等	リスニング問題・備考
1140043	国際理解のために（'19）	記述	PDF	PDF	
1140051	問題解決の進め方（'19）	択一	PDF	PDF	
1140078	社会と産業の倫理（'21）	択一	PDF	PDF	
1140086	市民自治の知識と実践（'21）	記述	PDF	PDF	
1140094	運動と健康（'22）	択一	PDF	PDF	2025/02/12 事後訂正紙追加
1140108	自然科学ははじめの一歩（'22）	択一	PDF	PDF	
1140116	より良い思考の技法（'23）	択一	PDF	PDF	
1140124	心理と教育へのいざない（'24）	択一	PDF	PDF	
1150030	日本語リテラシー（'21）	択一	PDF	PDF	

**問題・解答等は PDF ファイルで、印刷も可能**





## ◇ 面接授業の時間割変更について



2025 年度第 2 学期から山口学習センターでの面接授業の時間割が変わりました。

開始時刻を 20 分繰り上げ、最終時限がこれまでより 30 分早く終わります。(16 時 40 分終了)

※2 日目の第 4 時限は 15:55 まで、引き続き、試験・レポート等 15:55～16:40 となります。

1 日目		2 日目	
第 1 時限	9:30～11:00	第 1 時限	9:30～11:00
第 2 時限	11:10～12:40	第 2 時限	11:10～12:40
休憩 50分		休憩 50分	
第 3 時限	13:30～15:00	第 3 時限	13:30～15:00
第 4 時限	15:10～16:40	第 4 時限	15:10～15:55
		試験・レポート等	15:55～16:40

第 1 時限は  
9 時 30 分から  
開始です！



ご注意ください！



## ◇ ライブ Web 授業について



ライブ Web 授業は、ご自宅のパソコンに受講環境を整えてリアルタイムで受講する授業です。講義資料の配布、出席登録、講義用 Zoom への入室、課題提出等はすべて専用のシステム (LMS) 上で行います。決められた日時に講義用 Zoom に入室して授業を受講し、科目ごとに定められた期間内に課題 (レポート等) を提出します。

### ◆ 受講前の確認事項

- 予めインターネット環境のあるパソコンと、ヘッドホン・マイク等の Zoom を活用できる環境を準備してください。
- **シラバスをよく確認**し必要なソフトのインストール、OS のバージョン、資料の事前準備等行っておいてください。
- 必ず **ライブ Web 授業 (体験版)**を受講してください。  
申請上の注意、よくある質問、**PC スキル・受講環境のチェック**、**Zoom 接続テスト**、**課題提出操作の確認**等、受講前に必要な準備ができます。

「ライブ Web 授業 (体験版)」は放送大学 HP の

「オンライン授業 (体験版)」の中に設置しています。 <https://online-open.ouj.ac.jp/>





◇ 2026 年度第 1 学期に山口学習センターで開講する面接・ライブ Web 授業



開講日	科目区分	科目名	定員	担当講師
4月18日(土) ～19日(日)	人間と文化	合唱で巡る宗教音楽	40	山口大学講師 白岩 洵
4月18日(土) ～19日(日)	心理と教育	良好な人間関係を築くために	30	山口大学教授 松岡 勝彦
4月25日(土) ～26日(日)	生活と福祉	アクティブ生活のための食事戦略	20	山口県立大学准教授 西村 貴子
5月9日(土) ～10日(日)	心理と教育	実践臨床心理学	30	宇部フロンティア大学教授 榎本 俊哉
5月9日(土) ～10日(日)	基盤科目	【ライブWeb】 統計学入門	20	徳山工業高等専門学校准教授 坪郷 浩一
5月16日(土) ～17日(日)	人間と文化	世界のバナナ	30	山口大学教授 北西 功一
5月16日(土) ～17日(日)	自然と環境	昆虫の多様性と環境評価	20	山口大学教授 竹松 葉子
5月23日(土) ～24日(日)	社会と産業	都市を社会的にとらえる	30	放送大学教授 北川 由紀彦
5月23日(土) ～24日(日)	情報	【ライブWeb】 情報工学応用演習・人工知能	20	放送大学山口学習センター客員教授・ 山口大学教授 野村 厚志
5月30日(土) ～31日(日)	基盤科目	レポート・論文の書き方	20	山口大学教授 鷹岡 亮
6月6日(土) ～7日(日)	心理と教育	自分の心を知る社会心理学	30	放送大学山口学習センター客員准教授・ 山口大学講師 長谷 和久
6月6日(土) ～7日(日)	生活と福祉	【ライブWeb】 インテリアデザインはじめて講座	30	放送大学山口学習センター客員准教授・ 山口大学准教授 西尾 幸一郎
6月13日(土) ～14日(日)	人間と文化	災害の人類学	30	山口大学教授 山口 睦
6月20日(土) ～21日(日)	自然と環境	(中国・四国ブロック公開授業) 宇宙と私たち	40	山口大学教授 藤澤 健太
6月27日(土) ～28日(日)	基盤科目	日本語論述の理論と実践	30	山口大学准教授 永井 涼子
7月4日(土) ～5日(日)	心理と教育	心理学実験1	30	山口大学准教授 小野 史典、沖林 洋平
8月22日(土) ～23日(日)	人間と文化	(夏季集中) 連歌と俳諧	30	山口大学教授 尾崎 千佳



## ◇ 山口学習センター 閉所日 2 日制の導入について

重要



放送大学本部においては、学習センターの学びの拠点としての効果的・効率的な運用等の在り方について検討を行っていましたが、このたび「原則として、すべての学習センターで閉所日 2 日制を実施する」との全体方針が定められました。

山口学習センターでは、令和 8 年 4 月から閉所日 2 日制に移行し、現在の月曜日に加え、火曜日についても閉所日とさせていただきます。

## ◇ キャッシュレス決済について

重要



2025 年度 10 月より、証明書の発行、学生証再発行、文献複写や面接授業・ライブ Web 授業の追加登録にかかる費用の支払い方法が、「**キャッシュレス決済**」に変わりました。

詳細は放送大学ウェブページをご確認ください。

詳細は  
こちら→



## ◇ 山口大学特別聴講生の募集



放送大学は、山口大学と単位互換協定を締結しています。放送大学の学生は、授業料（入学料免除）のみで山口大学で開設される授業科目を履修できます。修得した単位は、放送大学の単位として認定されます。単位互換校の授業科目を履修できるのは、次の 3 つの要件をすべて満たしている方になります。

- ① 全科履修生
  - ② 本学の在学年数が 1 年以上の者
  - ③ 放送授業科目において 30 単位以上を修得した者
- ※単位互換校へ通学可能な学生を募集の対象とします

山口大学の授業科目（シラバス）は山口大学ウェブサイト（<http://www.yamaguchi-u.ac.jp>）から確認できます。ただし、すべての科目が受講できるわけではありません。

2026 年度第 1 学期の募集については、1 月中旬頃、詳細が決まり次第、山口学習センターのホームページ、システム WAKABA の学習センターからのお知らせに掲載します。



# ☆ 山口学習センター所属学生データ (2025 年 11 月 1 日現在)



## 教養学部 学生数

区 分	人 数
全科履修生	369
選科履修生	59
科目履修生	47
特別聴講学生	5
学 部 計	480

## 教養学部 登録の多い科目

授業形態別科目名	人 数
(オンライン授業)	
特別支援教育基礎論('24)	12
プログラミング入門 Python('24)	12
表計算プログラミングの基礎('21)	9
生涯学習を考える('17)	6
教養で読む英語('19)	5
(放送授業)	
より良い思考の技法('23)	30
臨床心理学概論('20)	19
今日のメンタルヘルス('23)	19
心理学概論('24)	17
特別支援教育総論('25)	16
社会・集団・家族心理学('20)	14

## 大学院 学生数

区 分	人 数
修士全科生	5
修士選科生	22
修士科目生	1
博士全科生	2
大 学 院 計	30

## 大学院 登録の多い科目

授業形態別科目名	人 数
(オンライン授業)	
統合医療安全・特定行為実践特論('19)	9
特定行為共通科目統合演習('17)	8
臨床薬理学特論('17)	8
教育情報システム設計('23)	1
自然や環境の諸問題('25)	1
(放送授業)	
社会心理学特論('25)	2
学校臨床心理学特論('21)	1

## 地域別学生数







## ☆ 2026 年度第 1 学期学生募集 ～ご協力のお願い～

### ◆2026 年度第 1 学期学生募集 教養学部・大学院（修士選科生・修士科目生）

皆さんのご家族・ご友人・知人の方に、ぜひ放送大学への入学をお勧めください。無料で学生募集要項等を送付しています。また、入学相談を随時行っています。詳しくは山口学習センターまでお問い合わせください。

出願方法	出願受付期間
インターネット	【第 1 回】2025 年 11 月 26 日（水）9:00 ～ 2026 年 2 月 27 日（金）24:00 【第 2 回】2026 年 2 月 28 日（土）0:00 ～ 2026 年 3 月 16 日（月）17:00
郵便	【第 1 回】2025 年 11 月 26 日（水）9:00 ～ 2026 年 2 月 27 日（金）私書箱必着 【第 2 回】2026 年 2 月 28 日（土）0:00 ～ 2026 年 3 月 16 日（月）私書箱必着

資料のご請求はこちらから ➡

- ・山口学習センター ☎ 083-928-2501
- ・放送大学ウェブサイト <https://www.ouj.ac.jp/>



## ☆ 無線 LAN (Wi-Fi) の利用について



山口学習センターでは、**事前申請**することにより、放送大学が提供する無線 LAN (Wi-Fi) をご利用頂けます。申請方法は 2024 年 10 月 8 日から**オンライン申請**となりました。

詳細は、システム WAKABA → 各種届出・申請様式 内の

「無線 LAN 利用申請（オンライン）について」をご確認ください。

申請方法に  
ついて➡



## ☆ 図書・視聴学習室だより

### ◆利用案内



図書室では放送授業視聴用パソコンや、面接授業参考書などの図書、過去の単位認定試験問題・解答を設置しています。また推薦図書や雑誌など所蔵し図書室内で自由に閲覧できます（貸出は不可）。

学生の方ならどなたでもご利用いただけますので、ぜひ学習にお役立てください。

**利用時間 9:30 ～ 17:30**

- ◆ 12:00～13:00 は換気のため閉室します。
- ◆ 放送授業を視聴される場合は 16:30 までに入室ください。

#### ◆ 山口学習センター配架雑誌 ◆

- ・ NEWTON（ニュートン）
- ・ 栄養と料理
- ・ 臨床心理学
- ・ 文藝春秋
- ・ ナショナルジオグラフィック



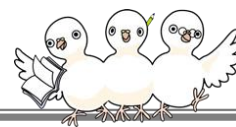

## 公開講演会 医療者がアタマの中で進めていること～臨床推論・アセスメント～

体調を崩した場合、病院では「〇〇病」というような診断名が付けられると思います。しかし、診断名を確定する前に、まずは何が起こっているのかについての推理・推論をしています。

この一連の思考過程をアセスメントといいます。

本講演ではその進め方について、医療者のアタマの中を覗いていきたいと思います。

【日 時】 2026 年 2 月 7 日（土）13:30～15:00

【会 場】 山口大学 大学会館 2 階会議室

【講 師】 山内 豊明（放送大学教授）  
臨床看護学・臨床アセスメント学

【定 員】 先着 50 名（事前申込順）

【参加費】 無料

【申込方法】 右記の二次元コードからお申し込みください。



## 山口市連携公開講座 マイコンと電子回路のよるプログラミング

【日 時】 2026 年 1 月 10 日（土）10:30～12:00

【会 場】 白石地域交流センター（山口市本町 1 丁目 1-25）

【講 師】 野村 厚志（放送大学山口学習センター客員教授・山口大学教授）

【定 員】 先着 30 名

【参加費】 無料

【申込方法】 白石地域交流センターへお申し込みください（tel. 083-922-0381）

## 山口学習センター研究発表会

【日 時】 2026 年 2 月 22 日（日）14:00～

【会 場】 山口学習センター大講義室

## 2025 年度第 2 学期学位記授与式

【日 時】 2026 年 3 月 29 日（日）10:30～

【会 場】 山口大学 大学会館

## 2026 年度第 1 学期入学者の集い

【日 時】 2026 年 3 月 29 日（日）13:00～

【会 場】 山口大学 大学会館



# 1月～3月のスケジュール

(2025 年 12 月 25 日現在)

天候や災害等に伴い、スケジュール等変更となる場合があります。変更が生じた場合は、山口学習センターのウェブサイトに掲載しますのでご確認ください。

## 1月

月	火	水	木	金	土	日
			1	2	3	4
5	6	7	8	9	10	11
12	13	14	15	16	17	18
19	20	21	22	23	24	25
26	27	28	29	30	31	

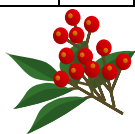

1 日 閉所日 (元旦)  
 2 日～ 3 日 閉所日 (年始)  
 4 日 閉所日 (特別)  
 17 日～18 日 閉所日 (特別)



### 【単位認定試験】

Web 試験 択一式科目: 18 日(日)～26 日(月) 17 時  
 記述式・併用式科目: 18 日(日)～22 日(木) 17 時  
 郵送試験 全 て の 形 式: 18 日(日)～22 日(木) <必着>  
 ※18 日(日)～26 日(月)図書・視聴学習室は閉室

### 【面接授業】

● 10 日・11 日 人と動物の感染症

## 2月

月	火	水	木	金	土	日
						1
2	3	4	5	6	7	8
9	10	11	12	13	14	15
16	17	18	19	20	21	22
23	24	25	26	27	28	

7 日 公開講演会  
 11 日 閉所日 (建国記念の日)  
 13 日 2026 年度第 1 学期科目登録受付開始  
 (郵送: ~2 月 27 日 私書箱必着  
 システム WAKABA: ~2 月 28 日 24:00)  
 22 日 卒業研究サークルによる研究発表会  
 23 日 閉所日 (天皇誕生日)  
 25 日 閉所日 (特別)  
 26 日 閉所日 (特別)  
 27 日 26 年度第 1 学期第 1 回学生募集出願受付終了  
 28 日 26 年度第 1 学期第 2 回学生募集出願受付開始  
 (~3 月 16 日)



## 3月

月	火	水	木	金	土	日
						1
2	3	4	5	6	7	8
9	10	11	12	13	14	15
16	17	18	19	20	21	22
23	24	25	26	27	28	29
30	31					

12 日 閉所日 (特別)  
 13 日 閉所日 (特別)  
 20 日 閉所日 (春分の日)  
 29 日 2025 年度第 2 学期学位記授与式  
 2026 年度第 1 学期入学者の集い  
 図書・視聴学習室 閉室



閉所日 ○ 面接授業・ライブ Web 授業 □ 単位認定試験

### 編集後記

1 月 18 日から単位認定試験が始まります。寒さ厳しい折、体調管理に努めて頂き、解答提出期限に間に合うよう提出されることをお願いします。通信制大学での学びは、自己管理能力が養われます。最後に、ご多用の折、寄稿下さった方には、心より御礼申し上げます。