

和歌山学習センター
利用の手引き
(2024年度)



 **放送大学**

2024年度年間スケジュール

事 項		第1学期 4/1(月)～9/30(月)	第2学期 10/1(火)～3/31(月)
放送授業（BSデジタル放送） テレビ231ch ラジオ531ch		4/1(月)～7/14(日)	10/1(火)～1/20(月)
オンライン授業		4/5(金)～7月中旬	10/4(金)～1月中旬
面接授業		4/13(土)～7/28(日)	10/12(土)～1/26(日)
通信指導提出期間	Web	5/8(水)～5/29(水)	11/7(木)～11/28(木)
	郵送	5/15(水)～5/29(水)	郵送提出科目 11/14(木)～11/28(木)
単位認定試験 (Web試験)	択一	7/14(日)～7/22(月) 9:00～17:00	1/19(日)～1/27(月) 9:00～17:00
	記述・併用	7/14(日)～7/18(木) 9:00～24:00	1/19(日)～1/23(木) 9:00～24:00
単位認定試験（郵送試験）		7/14(日)～7/18(木) 《必着》	1/19(日)～1/23(木) 《必着》
成績通知の送付		8月下旬	2月下旬

放送大学ウェブサイトの年間スケジュールは[こちら](#)

※年間スケジュールの各事項については、『学生生活の栞』も確認してください。



和歌山学習センター

■ おもな業務

- (1) 視聴による学習に関すること。
- (2) 面接授業（スクーリング）に関すること。
- (3) 単位認定試験に関すること。
- (4) 図書および各種辞典・資料等（以下「図書資料」という。）の閲覧に関すること。
- (5) 学習上の各種相談に関すること。
- (6) 証明書、学生証、学割証等の交付に関すること。
- (7) グループ研究・討論会等のための施設使用に関すること。
- (8) 学生教育研究災害傷害保険の加入受付に関すること。
- (9) その他、学生の福利厚生に関すること。

■ 開所日と利用時間

曜 日	図書・視聴学習室 学生控室	事 務 室
火～日曜日	10:00～18:00	10:00～18:00

閉所日

- 毎月曜日
 - 「国民の祝日に関する法律」に定める祝日および休日
 - 年未年始（12月29日～1月3日）
 - 学長または学習センター所長が特に必要と認めた日
 - その他の閉所日（P.12～15のカレンダー参照）
 - 警報発表時等の場合（下記参照）
- ※閉所日や利用時間等を変更する場合は和歌山学習センターのウェブサイトにてお知らせします。

警報発表時等の臨時閉所について

- 和歌山市に「暴風警報」か「大雨特別警報」が発表された場合および地震・停電等の発生によりセンター業務を正常に行えない場合には臨時閉所します。
- 面接授業・単位認定試験は取り扱いが異なります。閉所する場合や再開所する場合の情報は、その都度和歌山学習センターのウェブサイトをご確認ください。

警報解除の時刻	閉所の措置	備考
12時まで	解除より2時間後に開所	図書・視聴学習室も同様
12時以降	終日閉所	

※各学習センターの閉所日および利用時間は、地域の実情に応じて異なります。
他の学習センターをご利用の際にはご注意ください。

施設の案内

■ 図書・視聴学習室

図書資料の閲覧および放送授業の個別視聴に利用できます。
放送授業の視聴を希望される場合は、事務室にお申し出ください。



■ 講義室

面接授業や学習会、単位認定試験等に使用しますが、
利用を希望される場合は事務室へお申し出ください。



■ 学生控室

食事や休憩、学生同士の懇談の場としてご利用ください。

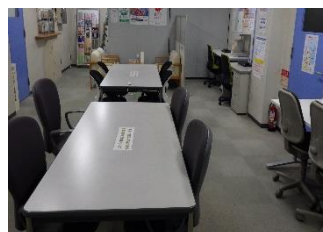

■ 掲示板

授業、学習相談、単位認定試験、図書・再視聴室の利用等、お知らせは
掲示板に掲示します。

また、学生間の情報の伝達や交換などにも利用できます。

文書、ポスター等の掲示を希望する場合は、事務室にご相談ください。

(所長の判断により掲示します。)

■ ロッカー

学習上必要な教材以外の所持品はロッカーに入れ、図書・視聴学習室へ
持ち込まないでください。ロッカーの使用料は無料（100円硬貨を投入し
てください。使用後に戻ります。）ですが、鍵を紛失した場合は、実費弁
償していただきます。

なお、利用は当日限りとし、貴重品は必ず身につけるようにして
ください。

■ 事務室

各種手続き、証明書の発行等を行います。

その他、わからないことや履修に関すること等は気軽にご相談ください。



フロアマップ（松下会館1階）

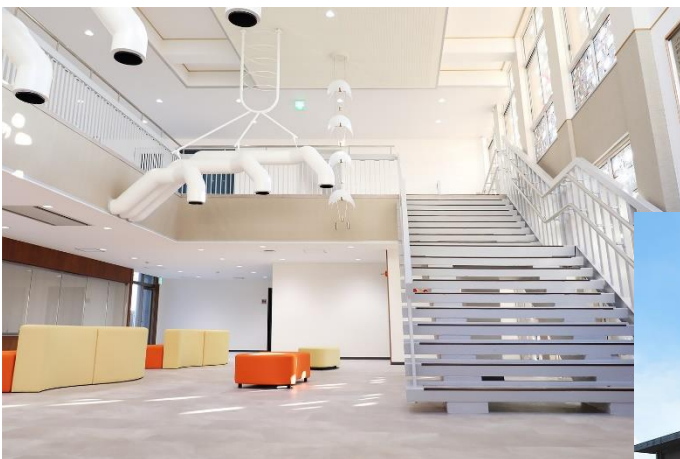
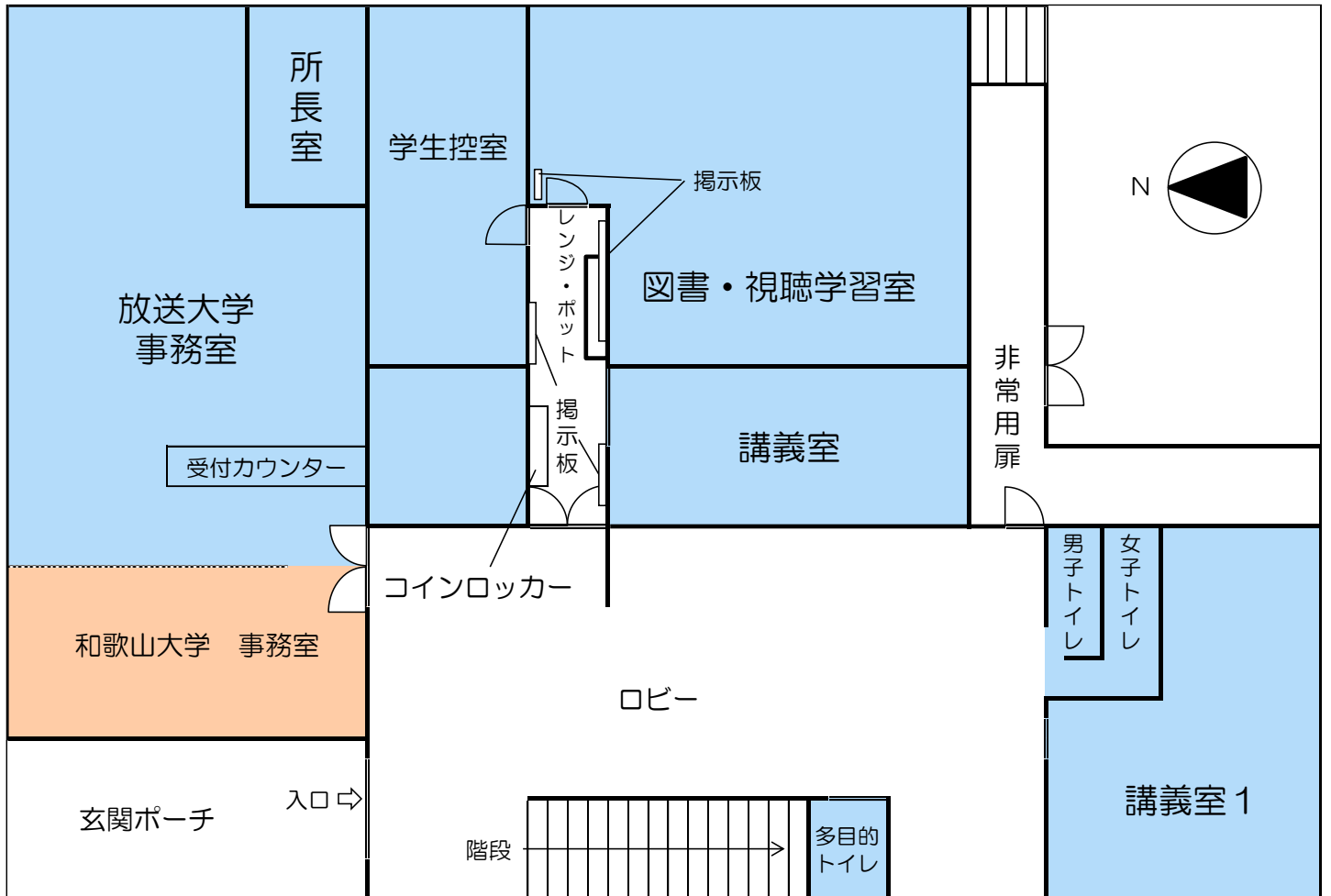

施設利用上の注意事項

■ 和歌山学習センターを利用できる方

- (1) 放送大学の学生
 - (2) 和歌山学習センター所長が特に許可した者
- ※不測の事態発生時は、制限することもあります。
※入館の際は「放送大学和歌山学習センター利用申込書」に記入し提出ボックスに入れてください。

■ 学生証

学生証は放送大学の学生であることを証明する身分証明書であり、図書・視聴学習室の利用等、和歌山学習センターを利用する場合に必要ですので入館時には必ず携行してください。

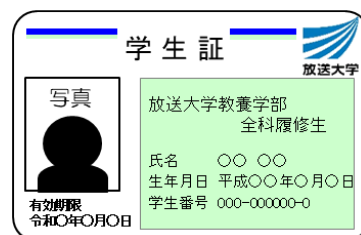

■ 喫煙

敷地内はすべて禁煙です。



■ 駐車場

駐車台数が限られていますので、できる限り入館時には公共の交通機関を利用してください。
歩行が困難等で駐車場の確保が必要な方は、事務室に相談してください。



■ 忘れ物・拾得物

館内での忘れ物・拾得物は、事務室に届けてください。
(3か月保管した後、処分します。)



■ 保健・衛生

体調がすぐれない方は入館をお控えください。
体調が悪くなった際は、事務室へ申し出てください。



■ その他

館内では他の学生の迷惑にならないようお願いします。
視聴設備等の機器を故意に損傷した場合は、実費弁償していただくことがあります。

図書・視聴学習室の利用案内

■ 図書資料の閲覧

和歌山学習センター所蔵の図書資料は図書・視聴学習室内で閲覧することができます。



■ 放送授業の視聴

学習センターでの放送授業の視聴は、DVDやCDによる視聴から、パソコンを利用したインターネット視聴に切り替えていきます。

インターネット視聴については、図書・視聴学習室に備え付けのパソコンでの視聴のほか、個人のノートパソコン等（スマートフォン・タブレットを含む）を持ち込み、視聴することができます。

個人のノートパソコン等で放送大学のWi-Fiを利用される場合は、IDおよびパスワードを取得する必要があります。詳しくは、「学生生活の葉」（教養学部P.112～113、大学院P.107～108）を参照してください。



各種手続き・証明書の発行について

■ 変更手続き

「学生生活の葉」（教養学部P.20～21、P.82～90、大学院P.29～30、P.81～90）を参照してください。

システムWAKABAからも変更手続き可能です。

■ 証明書の発行

「学生生活の葉」（教養学部P.97～99、大学院P.93～95）を参照してください。

■ 学生旅客運賃割引証（学割証）の発行

「学生生活の葉」（教養学部P.122～124、大学院P.115～117）を参照してください。



学習上の基本事項

■ 放送授業

放送教材の視聴と印刷教材による学習を行い、通信指導問題の答案を担当教員に提出して通信添削指導を受け、単位認定試験を受験して合格すると単位が与えられます。

テレビ科目、ラジオ科目はいずれも1つの授業期間に15週にわたって放送され（2単位科目は週1回、1回45分）、学期ごとに完結します。その授業内容は第1学期、第2学期とも同じです。

印刷教材は、放送授業科目ごとに、放送授業と互いに補完するように作成されています。学習にあたっては、この印刷教材を読み、あわせて放送授業を視聴して行うこととなります。

■ 面接授業

学習センターなどで他の学生と一緒に講師から直接指導を受け、試験・レポートなどの成績が良好な場合に単位が与えられます。

全国50か所の学習センターおよび全国7か所のサテライトスペースで年間約3,000クラスの面接授業を開講しています。

面接授業科目は、1科目が1単位になります。全科履修生は、卒業要件として面接授業またはオンライン授業の単位を20単位以上修得する必要があります。

■ オンライン授業

全ての学習をインターネット上で行います。科目ごとに決められた期間に課題を提出することで成績評価を行います。放送授業のように通信指導や単位認定試験はありません。（一部科目を除く。）

■ ライブWeb授業

Web会議システム（Zoom）を利用した授業と、オンライン授業の利点を活かした新たな授業形態です。

卒業要件上の「面接授業科目またはオンライン授業」の修得すべき単位として扱われます。授業への取り組みやレポート等の評価の結果、合格した場合には所定の単位が付与されます。

学習センターではなく、ご自宅等でパソコン等を用いてリアルタイムで受講します。

■ 通信指導

通信指導とは、各学期途中で1回前半の一定の範囲で担当講師から出された課題を提出することにより、添削指導を受けるものです。

解答を期限までに提出しなかったり、提出しても合格しなければ、単位認定試験の受験資格はありません。

■ 単位認定試験

放送授業を科目登録し、通信指導に合格して受験資格を得た方は、各学期末に行われる当該科目の単位認定試験を受験することができます。出題範囲は第1回から第15回までの放送授業とそれに対応する印刷教材の範囲です。

自宅等からインターネットを通じてWeb単位認定試験システムにアクセスして受験します。試験期間中いつでも受験可能ですが、1科目50分の制限時間があり、各科目1回のみ受験可能です。（郵送受験方式の科目を除く。）

出題形式は、「択一式」「記述式」「併用式」があり、各科目の出題形式は「授業科目案内」に記載されています。

■ 再試験

新規に科目登録した学期に単位修得できなかった場合、次の学期に学籍がある場合に限り（休学中の場合を除く）科目登録を行わなくても再試験を受験できます。（再試験にかかる授業料などはかかりません）

※オンライン授業科目は、通信指導および単位認定試験を行わないため再試験はありません。（一部科目を除く。）

単位修得までの流れ

今学期

放送授業

通信指導

採点・評価

合格

単位認定試験
受験資格あり

単位認定試験

合格

単位修得

オンライン授業

一部の科目

未提出

不合格

単位認定試験
受験資格なし

学籍の継続が条件
(科目登録は不要)

通信指導

採点・評価

合格

単位認定試験
受験資格あり

単位認定試験

合格

単位修得

面接授業

採点・評価

不合格

合格

単位修得

未提出

不合格

単位認定試験
受験資格なし

不合格

改めて科目登録

次学期

①次学期も 学籍がある学生

放送大学本部から「科目登録申請票」が送付されますので、履修を希望する授業科目を記入して期限までに本部へ送付してください。

②当該学期で学籍 が満了する学生

放送大学本部から「継続入学のご案内」が送付されますので、引き続き入学を希望される場合は出願手続きをしてください。

※①②はシステムWAKABAでも申請できます。

システムWAKABA

放送大学では学生の学習をサポートするため、教務情報システム（システムWAKABA）など、インターネットを利用した各種情報システムを提供しています。

それぞれのシステムにログインするためには、共通して使用するログインIDおよびパスワードが必要です。ログイン方法は下記のとおりです。

- ① URL <https://www.ouj.ac.jp/> を直接入力
または、検索サイトから **放送大学** を検索

- ② (画面上の青い帯の上) **在学生(WAKABA)** をクリックし (少し下へスクロールして) **システムWAKABA (教務情報システム)** をクリック



- ③ ログインIDとパスワードを入力し、**ログイン**をクリック

※複数回、パスワードの入力ミスをするると、しばらくログインできなくなる場合があります。

※ログインID・パスワードは、システムWAKABA・キャンパスメールの各システムで共通です。

★ログインID・パスワードがご不明な場合は和歌山学習センター（TEL：073-431-0360）へお問い合わせください。

●ログインID：
学生番号10桁（ハイフン除く）を入力

●初期パスワード：西暦生年月日（8桁）を入力
（例）1980年1月1日の場合⇒19800101

④ ログインした画面

**初期パスワードを必ず変更
してください。
初期パスワードは一定期間
において使えなくなります。**

【パスワードの条件】

- 8文字以上であること
- 英字（大小問わず）が1文字以上、
数字が1文字以上含まれていること
- ログインIDを含まないこと



■ 主な機能

- キャンパスライフ、授業サポート
学内連絡（大学からのお知らせ、学習センターからのお知らせ）、
スケジュール、質問箱
- 教務情報
学生カルテ、変更・異動手続、履修成績照会、科目登録申請
- 学内リンク（各システムへのリンク）
Web通信指導システム、Web単位認定試験システム、
オンライン授業システム、放送授業（テレビ、ラジオ科目）の
インターネット配信システム、ライブWeb授業システム

学内リンク

- ▶ Web通信指導
- ▶ Web単位認定試験
- ▶ オンライン授業
- ▶ 放送授業のインターネット配信
- ▶ 過去の単位認定試験問題・解答等
- ▶ 面接授業（第1学期）のページ
- ▶ 面接授業（第2学期）のページ
- ▶ 印刷教材試し読み
- ▶ 放送大学自己学習サイト
- ▶ 看護師国家試験学習支援ツール
- ▶ 修士論文閲覧
- ▶ 放送大学附属図書館
- ▶ 学習センター一覧
- ▶ ライブWeb授業
- ▶ 放送大学トップページ

他にも科目選びの参考になる機能や手続きに便利な機能がたくさんあります。いろいろ開いてみてください。

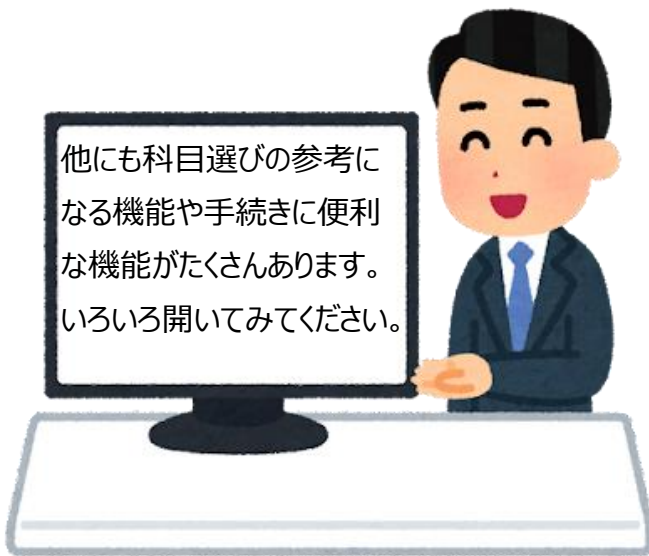

和歌山学習センターの教員

センター所長

宗森 純	和歌山大学 名誉教授	情報工学
------	------------	------

客員教員（五十音順）

木村 憲喜	和歌山大学大学院教育学研究科 教授	化学、理科教育
竹林 浩志	和歌山大学観光学部 教授	経営学、組織論
辻 あさみ	和歌山県立医科大学保健看護学部 教授	成人看護学
則定 百合子	和歌山大学教育学部 准教授	臨床心理学、青年心理学
原田 利宣	和歌山大学システム工学部 教授	デザイン工学、感性工学
兵頭 俊樹	元和歌山大学クロスカル教育機構 准教授	ドイツ語学・文学、ヨーロッパ言語文化
満田 成紀	和歌山大学戦略情報室 教授	ソフトウェア工学
森下 順子	和歌山信愛大学教育学部 教授	発達心理学、保育・幼児教育、子育て支援

■ 学習相談

学習の進め方、卒業研究、大学院進学など、修学上の諸問題について、所長をはじめ当学習センターの客員教員が相談に応じます。必ずしも専門分野にこだわらず、放送大学の学習に関する一般的な相談も可能です。

希望者は、相談希望日の1週間前までに、「学習相談票」（和歌山学習センターウェブサイトに掲載ならびに事務室に備え付け）に必要事項を記入のうえ、申し込んでください。

希望者と教員双方の日程を調整したうえで、相談日を決定します。

なお、放送授業の主任講師に対する質問・相談については、これによらず、「学生生活の葉」（教養学部P.79～80、大学院P.78～79）を参照願います。

■ 学習会

和歌山学習センター所属の客員教員が、毎回それぞれのテーマに沿って講義をします。

無料で各先生の専門分野に関する面白い講義が受けられる機会です。

参加希望の方は、和歌山学習センターウェブサイトおよび和歌山学習センター内掲示板をご覧のうえ、学習会当日に和歌山学習センターへお越しください。

また、学生が主体となり発表を行う学生自主ゼミナールも、「月1回」開催しています。

こちらへもぜひご参加ください。

個別に記載の無い限り、事前申込の必要はありません。

単位認定はありません。

2024年度第1学期（4～6月）

※この日程は予定で作成しています。直前に送付される案内、冊子等で必ず日時を確認してください。

4 月			5 月			6 月		
日	曜日	事 項	日	曜日	事 項	日	曜日	事 項
1	月	閉所日 放送授業開始	1	水	ライブWeb授業開始	1	土	
2	火		2	木		2	日	
3	水		3	金	閉所日（憲法記念日）	3	月	閉所日
4	木		4	土	閉所日（みどりの日）	4	火	
5	金	オンライン授業開始	5	日	閉所日（こどもの日）	5	水	
6	土		6	月	閉所日（振替休日）	6	木	
7	日		7	火		7	金	
8	月	閉所日	8	水	Web通信指導提出開始 （10:00～、学部・大学院） －5月29日まで－	8	土	
9	火		9	木		9	日	
10	水		10	金		10	月	閉所日 2024年度第2学期第1回出願 受付開始（学部・修士選科・修士 科目）－8月31日まで－
11	木		11	土		11	火	
12	金		12	日		12	水	
13	土	面接授業開始	13	月	閉所日	13	木	
14	日		14	火		14	金	
15	月	閉所日	15	水	郵送通信指導提出開始 （学部・大学院） －5月29日まで－	15	土	
16	火		16	木		16	日	
17	水		17	金		17	月	閉所日
18	木		18	土		18	火	
19	金		19	日		19	水	
20	土		20	月	閉所日	20	木	
21	日		21	火		21	金	
22	月	閉所日	22	水		22	土	
23	火		23	木		23	日	
24	水		24	金		24	月	閉所日
25	木		25	土		25	火	
26	金		26	日		26	水	
27	土		27	月	閉所日	27	木	
28	日		28	火		28	金	
29	月	閉所日（昭和の日）	29	水	通信指導提出期限 （学部・大学院） （郵送は必着/Web17:00まで）	29	土	
30	火		30	木		30	日	
			31	金				

2024年度第1学期（7～9月）

※この日程は予定で作成しています。直前に送付される案内、冊子等で必ず日時を確認してください。

7 月			8 月			9 月		
日	曜日	事 項	日	曜日	事 項	日	曜日	事 項
1	月	閉 所 日	1	木		1	日	2024年度第2学期第2回出願 受付開始（学部・修士選科・修士 科目）～9月10日まで～
2	火		2	金		2	月	閉 所 日
3	水		3	土		3	火	
4	木		4	日		4	水	
5	金		5	月	閉 所 日	5	木	
6	土		6	火		6	金	
7	日		7	水		7	土	
8	月	閉 所 日	8	木		8	日	
9	火		9	金		9	月	閉 所 日
10	水		10	土		10	火	2024年度第2学期第2回出願 受付締切 （郵送必着/Web17:00） （学部・修士選科・修士科目）
11	木		11	日	閉所日（山の日）	11	水	
12	金		12	月	閉所日（振替休日）	12	木	
13	土		13	火	閉 所 日	13	金	
14	日	単位認定試験期間	14	水	閉 所 日	14	土	
15	月	閉所日（海の日） 単位認定試験期間	15	木	閉 所 日 第2学期科目登録申請受付開始 （学部・修士全科・修士選科・博 士全科）	15	日	
16	火	単位認定試験期間	16	金	閉 所 日	16	月	閉所日（敬老の日）
17	水	単位認定試験期間	17	土		17	火	
18	木	単位認定試験期間	18	日		18	水	
19	金	単位認定試験期間	19	月	閉 所 日	19	木	
20	土	単位認定試験期間	20	火		20	金	
21	日	単位認定試験期間	21	水		21	土	
22	月	閉 所 日 単位認定試験期間	22	木		22	日	閉所日（秋分の日）
23	火		23	金		23	月	閉所日（振替休日）
24	水		24	土		24	火	
25	木		25	日		25	水	
26	金		26	月	閉 所 日	26	木	
27	土		27	火		27	金	
28	日		28	水		28	土	
29	月	閉 所 日	29	木		29	日	2024年度第1学期学位記授与式 2024年度第2学期入学者の集い
30	火		30	金	第2学期科目登録郵送申請受付締 切（必着）（学部・修士全科・修 士選科・博士全科）	30	月	閉 所 日
31	水		31	土	第2学期科目登録Web申請受付締 切（24:00）（学部・修士全 科・修士選科・博士全科） 2024年度第2学期第1回出願 受付締切 （郵送必着/Web24:00） （学部・修士選科・修士科目）			

2024年度第2学期（10～12月）

※この日程は予定で作成しています。直前に送付される案内、冊子等で必ず日時を確認してください。

10 月			11 月			12 月		
日	曜日	事 項	日	曜日	事 項	日	曜日	事 項
1	火	放送授業開始	1	金	ライブWeb授業開始	1	日	
2	水		2	土		2	月	閉 所 日
3	木		3	日	閉所日（文化の日）	3	火	
4	金	オンライン授業開始	4	月	閉所日（振替休日）	4	水	
5	土		5	火		5	木	
6	日		6	水		6	金	
7	月	閉 所 日	7	木	Web通信指導提出開始 （10:00～、学部・大学院） －11月28日まで－	7	土	
8	火		8	金		8	日	
9	水		9	土		9	月	閉 所 日
10	木		10	日		10	火	
11	金		11	月	閉 所 日	11	水	
12	土	面接授業開始	12	火		12	木	
13	日		13	水		13	金	
14	月	閉所日（スポーツの日）	14	木	郵送通信指導提出開始 （学部・大学院） －11月28日まで－	14	土	
15	火		15	金		15	日	
16	水		16	土		16	月	閉 所 日
17	木		17	日		17	火	
18	金		18	月	閉 所 日	18	水	修士論文提出期限（修士全科）
19	土		19	火		19	木	
20	日		20	水		20	金	
21	月	閉 所 日	21	木		21	土	
22	火		22	金		22	日	
23	水		23	土	閉所日（勤労感謝の日）	23	月	閉 所 日
24	木		24	日		24	火	
25	金		25	月	閉 所 日	25	水	
26	土		26	火	2025年度第1学期第1回出願受 付開始（学部・修士選科・修士科 目）（予定）	26	土	閉 所 日
27	日		27	水		27	日	閉所日（年末年始）
28	月	閉 所 日	28	木	通信指導提出期限 （学部・大学院） （郵送は必着/Web17:00まで）	30	月	閉所日（年末年始）
29	火		29	金		31	火	閉所日（年末年始）
30	水		30	土				
31	木							

2024年度第2学期（1～3月）

※この日程は予定で作成しています。直前に送付される案内、冊子等で必ず日時を確認してください。

2025年 1 月			2 月			3 月		
日	曜日	事 項	日	曜日	事 項	日	曜日	事 項
1	水	閉所日（元日）	1	土		1	土	2025年度第1学期第2回出願受付開始（学部・修士選科・修士科目）（予定）
2	木	閉所日（年末年始）	2	日		2	日	
3	金	閉所日（年末年始）	3	月	閉所日	3	月	閉所日
4	土	閉所日	4	火		4	火	
5	日	閉所日	5	水		5	水	
6	月	閉所日	6	木		6	木	
7	火		7	金		7	金	
8	水		8	土		8	土	
9	木		9	日		9	日	
10	金		10	月	閉所日	10	月	閉所日
11	土		11	火	閉所日（建国記念の日）	11	火	
12	日		12	水		12	水	
13	月	閉所日（成人の日）	13	木	2025年度第1学期科目登録申請受付開始（学部・修士全科・修士選科・博士全科）	13	木	
14	火		14	金		14	金	
15	水		15	土		15	土	
16	木		16	日		16	日	
17	金		17	月	閉所日	17	月	閉所日
18	土		18	火		18	火	
19	日	単位認定試験期間	19	水		19	水	
20	月	閉所日 単位認定試験期間	20	木		20	木	閉所日（春分の日）
21	火	単位認定試験期間	21	金		21	金	
22	水	単位認定試験期間	22	土		22	土	
23	木	単位認定試験期間	23	日	閉所日（天皇誕生日）	23	日	2024年度第2学期学位記授与式 2025年度第1学期入学者の集い
24	金	単位認定試験期間	24	月	閉所日（振替休日）	24	月	閉所日
25	土	単位認定試験期間	25	火		25	火	
26	日	単位認定試験期間	26	水		26	水	
27	月	閉所日 単位認定試験期間	27	木	2025年度第1学期科目登録郵送申請受付締切（必着）（学部・修士全科・修士選科・博士全科）	27	木	
28	火		28	金	2025年度第1学期科目登録Web申請受付締切（24:00） （学部・修士全科・修士選科・博士全科）	28	金	
29	水				2025年度第1学期第1回出願受付締切 （郵送必着/Web24:00） （学部・修士選科・修士科目）	29	土	
30	木				30	日		
31	金				31	月	閉所日	

和歌山学習センター

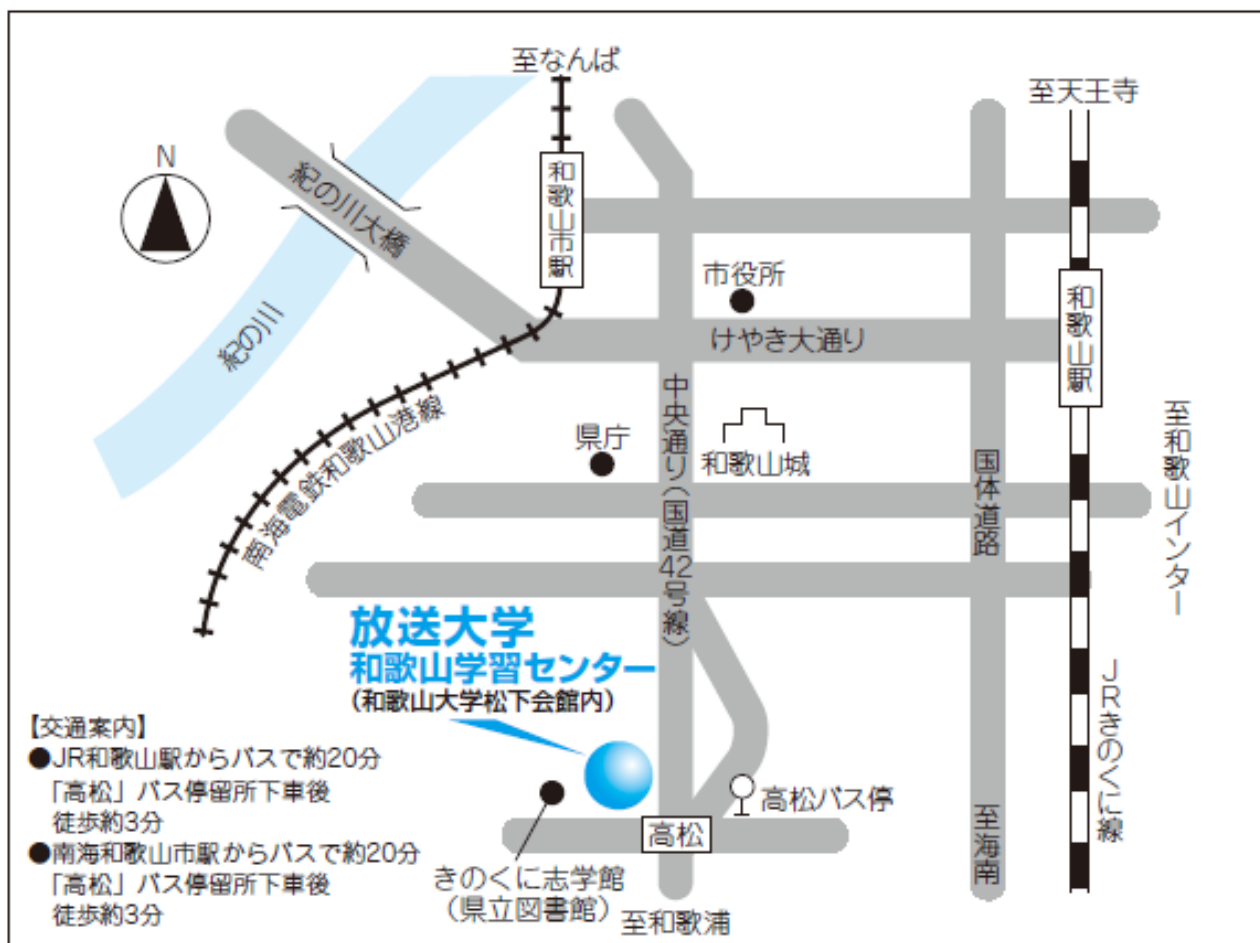

〒641-0051 和歌山市西高松一丁目7-20 (和歌山大学松下会館内)

【TEL】 073-431-0360 【FAX】 073-431-0311

【ウェブサイト】 <https://www.sc.ouj.ac.jp/center/wakayama/>

