

たんぽぽ

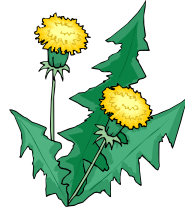

vol. 121

令和5年1月発行
発行者 放送大学
富山学習センター
責任者 所長 門脇 真

時間のこと

冬の夜空は星がきれいである。iPod を片手に繰り出す散歩の時間は、雑多な日常から自分を切り離してくれる。大方の色が取り払われた世界の中では、頬や耳に感じる清冽な空気と、脚の筋肉の心地よい伸縮、そして星空だけがある。外界とそれを感じる自分だけが存在し、「身一つ」という感じがする。iPod から流れる音楽で、いろいろな記憶が浮かんで消え、時を経て変わったものと変わらないものを思う。この夜の散歩の時間は、ちょっといい。「そうだ、時間のことを書こう」。このとき、本誌の巻頭言の題材を思いついた。

今、手元にある「時間」の絵本を紐解いてみる。絵本は、いろいろな「時間」を示しながら、「時間は1つではない」というメッセージを伝えている。自分のからだに刻む「心臓の鼓動の時間」。この一瞬のあいだに、地球のどこかで人が1人亡くなり、赤ちゃんが2人生まれているという。生まれてから死ぬまでの「人生の時間」。人はみな、この世に生まれて、成長して、世界を知って、最後には死ぬ。時間に対する感覚も子どもと大人では異なり、子どもは時間を長く感じ、大人は短く感じる。命の時間は、生物によっても異なる。数時間の命しかないカゲロウもいれば、何千年も生きる木まである。「代々つづく一族の時間」は、誰もが過去に生きた誰かの子孫であることを教えてくれる。人類自体が30万年前にアフリカに現れたホモ・サピエンスを同じ祖先にもつ一つの大きな家族である。約138億年前の宇宙の誕生、約46億年前の地球の誕生から現在に連なる「歴史の時間」。宇宙の始まりが1月1日の午前0時で、今が12月31日の午後12時と仮定すると、地球は9月に誕生している。地球の始まりが1月1日の午前0時で、今が12月31日の午後12時とする

富山学習センター客員准教授 向井 理恵

と、私達の祖先は年越しの23分前にあたる12月31日23時37分に生まれている。

「いま何時ですか？」この何気ない問いに答えることができるのも、何世紀にもわたる先人たちの発明のおかげである。「日時計」「水時計」「砂時計」のほか、一日は24時間ということ普及させた「機械式時計」、20世紀末に世界中に広まった「クォーツ時計」、3億年に1秒しかずれない「原子時計」。中でも一番大きな時計は昼と夜のリズムをつくっている「地球」なのだと言ってくれる。2023年という新たな年も「グレゴリオ暦」という、地球が太陽の周りをまわる日数をもとにした太陽暦の時間である。

人が実際に感じる時間は、時計のそれと同じではない。幸せなとき、夢中になっているとき、驚いたとき、楽しんでいるとき、そして怖いときや緊張しているときも、時間は早く過ぎる。一方、退屈だったり、くよくよしていたり、悲しんでいたり、苦しんでいるときは、時間がなかなか過ぎないように感じる。詰まるところ、誰もが自分だけの時間で生きている。

2023年も、いろんな時間を生きていくのだろう。「宇宙に生まれた奇跡の星の毎日」を「ただ生きてないで 死んでないで 今を渡って行って」。そう歌うある曲の歌詞が、私の散歩の足取りを力強くする。



次学期の手続きについて

令和5年3月末日で学籍が切れる方

令和5年4月以降も学籍が続く方

継続入学出願手続き

[継続入学用関連書類] (1月上旬に送付)

出願期間 (大学本部必着)
(郵送・Web) ~3月14日(火)

科目登録申請手続き

[科目登録申請要項] (1月中旬に送付)

提出期間 (大学本部必着)
(郵送) 2月13日(月)~2月27日(月)
(Web) 2月13日(月)~2月28日(火)



書類の送付について

大学本部から「継続入学用関連書類」または「科目登録申請要項」が送付されます。記入例に従って、手続きを進めてください。

なお、**集団入学された方等には、原則「継続入学用関連書類」は送付されません。**継続入学を希望される方は、富山学習センターまでお問い合わせください。



継続入学や科目登録の申請方法について (学生生活の葉 p58~ , p94~)

郵送またはシステム WAKABA のいずれかの方法で申請してください。郵送での申請後は、申請内容の追加・削除・変更は一切できません。システム WAKABA による場合は、選考を行う前に限り、登録した科目の変更のみ修正できます。なお、**在学年限内であっても、科目登録申請及び授業料納入を4学期間続けて行わないと、除籍になります。**ご注意ください。



再試験について (学生生活の葉 p74~)

新規に科目登録した学期に単位修得できなかった場合、**次の学期に学籍がある場合に限り科目登録を行わなくても再試験を受験できます。**科目登録した学期で在学期間が終了する方は、出願期間中に次の学期の入学出願を行い、学籍を継続すれば再試験が受験できます。この場合、他に受講希望科目がない場合の出願時の学費は入学料のみとなります。

卒業が見込まれる方は注意



再入学等について (学生生活の葉 p94~)

次学期以降在籍期間のある全科履修生で、今学期末に卒業が見込まれる方が、**卒業判定前に次学期の手続きをされる場合は、以下の表を参考に、提出もれがないよう慎重に手続きを行ってください。**なお、システム WAKABA 等で、**卒業の可否を確認後(1週間程度の間)に手続きを取ることも可能です。**また、再入学等の場合、**既修得単位は生涯有効です。**



①卒業となった場合の再入学のための出願

大学本部よりの「再入学のご案内」をお読みいただき、「継続入学用出願票」を期間内に出願(新規出願票提出でも可)してください。

②卒業とならなかった場合に備えての科目登録

大学本部より「科目登録申請要項」が送付されますので期間内に申請してください。再試験のみの方は、科目登録は必要ありません。

※事前に、両方手続きをしておいた場合、卒業判定後、自動的に片方が無効となります。

面接授業について



面接授業とは

- ・ 学習センター等で直接講師から指導を受ける、教養学部の授業です。
- ・ 1科目1単位であり授業料は1科目につき5,500円です。
- ・ 2023年度第1学期に学籍のある全ての全科履修生・選科履修生・科目履修生が受講できます。
- ・ 他学習センターで開講の面接授業について、追加登録を希望する場合は必ず該当学習センターへ電話またはメールで申込可能かどうかを確認してください。

- ◆面接授業登録申請する際には『面接授業開設科目一覧』の注意事項を必ずお読みください。
- ◆入学学期当初から面接授業を登録する場合は、システムWAKABAのみを利用したの受付となります。新規入学・再入学と継続入学で出願の手続き期限等が異なります。詳しくは「学生募集要項」でご確認ください。
- ◆面接授業科目は、受講定員を上回る申請があった場合、抽選となります。
- ◆授業が開始される前に空席のある科目は、学期途中で各学習センターで追加登録することができます。

2023年度1学期 富山学習センター面接授業一覧

科目区分		科目名	講師名	定員	開講日
基盤	*	新・初歩からのパソコン	山下 和也	12名	5/27(土)、5/28(日)
	外国語	ネイティブの心が分かる英文法	向井 理恵	20名	7/8(土)、7/9(日)
専門	生活と福祉	運動と筋の生理学	関根 紀子	20名	4/22(土)、4/23(日)
		基礎から学ぶ社会保障	松原 義弘	20名	5/13(土)、5/14(日)
		「富山のくすり」と和漢薬	紺野 勝弘 加藤 敦	20名	5/20(土)、5/21(日)
		免疫学入門	岸 裕 幸 小澤 龍彦 小林 栄治 森永 芳智 早川 芳弘 篠田晃一郎 川筋 仁史	12名	5/27(土)、5/28(日)
	心理と教育	心理学実験1	松尾 藍	16名	6/3(土)、6/4(日)
		司法・犯罪心理学入門	直原 康光	12名	6/3(土)、6/4(日)
		心理学実験2	井戸 啓介	20名	6/10(土)、6/11(日)
		心理学実験3	坪見 博之	20名	6/17(土)、6/18(日)
		脳とこころとその病気	高雄 啓三 久米 利明	20名	7/1(土)、7/2(日)
	社会と産業	ウクライナ侵攻後のロシア経済	堀江 典生	12名	6/24(土)、6/25(日)
人間と文化	中世の西欧の日常	徳橋 曜	12名	7/1(土)、7/2(日)	
情報	防災と向き合う情報システム	井ノ口宗成	12名	5/13(土)、5/14(日)	
自然と環境	実験で学ぶカーボンニュートラル	脇坂 暢	16名	6/24(土)、6/25(日)	

富山学習センター面接授業の一部をご紹介します！

◆専門科目：生活と福祉 「免疫学入門」

岸 裕幸 先生、小澤龍彦 先生、小林栄治 先生、森永芳智 先生
早川芳弘 先生、篠田晃一郎 先生、川筋仁史 先生

開講日：5/27 (土)、5/28 (日)

新型コロナウイルスの感染拡大が富山でも続いています。感染症やがんからからだを守る仕組みが免疫です。本授業では免疫の基本的な仕組みを学修し、免疫がどのように感染症やがんからからだを守るのか、また、免疫の負の側面などを学修します。

◆専門科目：心理と教育 「脳とこころとその病気」 高雄啓三 先生、久米利明 先生

開講日：7/1 (土)、7/2 (日)

脳やこころの病気については、現時点において不明な点が多く残されています。その中で多くの研究が進められているその知見をもとに、脳とこころの病気、そのくすりについての理解を深められることを目指します。

◆専門科目：自然と環境 「実験で学ぶカーボンニュートラル」 脇坂 暢 先生

開講日：6/24 (土)、6/25 (日)

本授業では、カーボンニュートラルのための取り組みとそれを支える技術について、いくつかの簡単な実験を通して学びます。実験として、太陽電池の作製（再生可能エネルギー発電）、ワインの蒸留（バイオ燃料）、スターリングエンジン（排熱の利用）、水電解と燃料電池（水素エネルギー）を取り上げます。

◆受講前に時間割(シラバス)をご確認ください！

面接授業の日程・実施時間、授業概要、8回分のテーマ、成績評価の方法などが記載されていますので、授業に臨む前に必ず一読しておいてください。特に、「受講者が当日用意するもの」と「教科書」が指定されている場合は、忘れずに各自で準備してください。

※ 変更等が生じる場合がございますので最新の情報にご注意ください。

放送大学ウェブサイト <https://www.ouj.ac.jp>

富山学習センターウェブサイト <https://www.sc.ouj.ac.jp/center/toyama/>

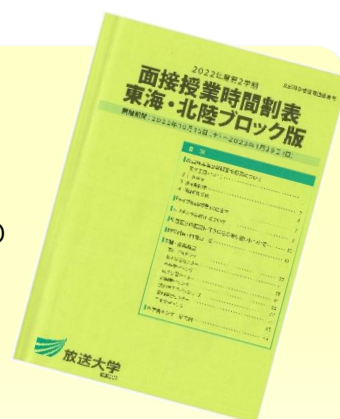

事務室からのお知らせ

その1 単位認定試験の過去問題を確認しましょう！

1月17日から単位認定試験が始まりますが、みなさん学習のほうは進んでいますか？
「システムWAKABA」では単位認定試験の過去問題・解答等を掲載しておりますので、ぜひ試験対策に役立ててください。（閲覧期間は約1年間です）



富山学習センター事務室前でも試験問題・解答を公表しております。（コピーはお渡しできません。）

科目コード	科目名称	試験形式	問題	解答・コメント等	リスニング問題・備考
1140027	運動と健康（18）	択一	PDF	PDF	
1140043	国際理解のために（19）	記述	PDF	PDF	
1140051	問題解決の進め方（19）	択一	PDF	PDF	
1140078	社会と産業の倫理（21）	択一	PDF	PDF	
1140086	市民自治の発展と実践（21）	記述	PDF	PDF	
1140094	運動と健康（22）	択一	PDF	PDF	
1140108	自然科学はじめての歩（22）	択一	PDF	PDF	
1150022	日本語アカデミックライティング（17）	択一	PDF	PDF	
1150030	日本語リテラシー（21）	択一	PDF	PDF	
1150049	日本語アカデミックライティング（22）	択一	PDF	PDF	

その2 次学期の科目登録を「システムWAKABA」でしてみましょう！

2月13日から次学期の科目登録ができますが、「システムWAKABA」による科目登録は、郵送よりも申請期間が長く（2月28日まで）、また申請期間中であれば、内容を変更できるなど、便利な申請方法です。（※郵送による科目登録申請は2月27日必着です。また提出後の変更はできません。）
「システムWAKABA」による科目登録は、次の手順で申請できます。

科目登録申請

■（システムWAKABA TOP画面より）[教務情報](#) → [科目登録申請をクリック](#)（図1）

（なお、ここでは今学期の面接授業の追加登録可能科目を照会することもできます。）

図1



科目登録申請登録画面に移動します。画面下段の「科目登録申請」から科目を追加します。

科目登録申請登録画面で、放送授業、オンライン授業、面接授業、それぞれの受講したい科目を追加します。次頁から、追加方法を具体的にご案内します。

■詳しくは科目登録申請 操作説明ガイドをご覧ください。以下の場所からダウンロードできます。

(システム WAKABA>キャンパスライフ>学習案内>科目登録申請案内)

学習案内

この画面では学習関連のファイルを利用することができます。

検索条件変更

100件表示

検索結果全件について、こちらに入力したワードには絞り込みがありません。

カテゴリ	タグ	タイトル	DL数	サイズ	更新日時
放送授業	学部学生	放送授業科目及びオンライン授業科目(学部)履き替え	1431	2.67 MB	2018/03/01 10:05
放送授業	学部学生	履き替え表の見方(学部)	452	242.34 KB	2018/03/01 10:09
放送授業	学部学生	履き替え表の別紙(学部)一覧表(学部)	316	162.04 KB	2018/03/01 10:11
放送授業	学部学生 本学	2018年度 放送授業 授業科目履修の旨(学部)	1167	46.35 MB	2018/03/01 13:11
放送授業	学部学生 修士学生	科目登録申請案内	3027	3.97 MB	2018/03/17 16:49

その3 単位修得状況等の確認について

「システム WAKABA」では、修得した単位やシラバスも確認することができますので、2月13日から始まる次学期の科目登録申請の際に活用してください。

1. 単位修得状況の確認

まず、「単位修得状況情報」で修得済単位数、履修中単位数を確認します。
 教務情報 → 学生カルテをクリックしプルダウンで「単位修得状況情報」を選択し表示ボタンをクリック(図1)すると、画面下部に当該項目に関する情報が表示されます。(図2)



単位修得累計表※1

1. 科目区分にかかる要件 (※1は、面接授業の単位数です。)

科目区分	卒業必要単位数以内		再入学者特別要件内	履修済単位数以内		履修中科目単位数以内	
	修得すべき最低単位数	不足単位数		修得済単位数	不足単位数	履修中科目単位数	不足単位数(見込)
基盤科目(計)	14	0(0)	14	***	0	0	14
外国語科目	2	0(0)	2	***	0	0	2
コース科目(計)※2	76	0(0)	76	***	0	0	76
自コース(社会と産業)	34	0(0)	34	16	***	0	26
他コース	4	0(0)	4	***	0	0	8
総単位数	124※3	0(0)	124	***	0	0	115

2. 授業形態にかかる要件

授業形態	卒業必要単位数以内		履修済単位数以内		履修中科目単位数以内	
	修得すべき最低単位数	不足単位数	本学修得単位数	他大学等修得単位数	履修中科目単位数	不足単位数(見込)
放送授業(A)	94	0	94	0	8	86
面接授業/オンライン(B)	20	0	20	0	1	19
放送/面接/オンライン(C)※4	10	0	10	0	0	10
総単位数(A+B+C)	124	0	124	0	9	115

図2

は不足単位数です。

卒業を目指して学習されている方は、卒業に必要な単位数を確認しながら、履修計画を立ててみてください。
 ※卒業要件は「科目区分にかかる要件」と「授業形態にかかる要件」と二種類あり、ふたつの要件を満たすことが必要です。

2. シラバス検索

次に講義内容をシラバスで確認します。(過去のシラバスも検索・照会できます)

■(システム WAKABA TOP 画面より)

教務情報 → シラバス検索をクリック(図3)



2022-2 学生在籍状況 (2022/11/1現在)

	種 別	在籍者数	新入生数(内数)		男	女
			新 規	リピーター		
学 部	全科履修生	468	22	21	202	266
	選科履修生	96	9	18	39	57
	科目履修生	53	34	19	19	34
	特別聴講学生	5	3	2	3	2
大 学 院	修士全科生	7	0	0	5	2
	修士選科生	26	4	2	15	11
	修士科目生	3	3	0	1	2
合 計		658	75	62	284	374

年齢別人数

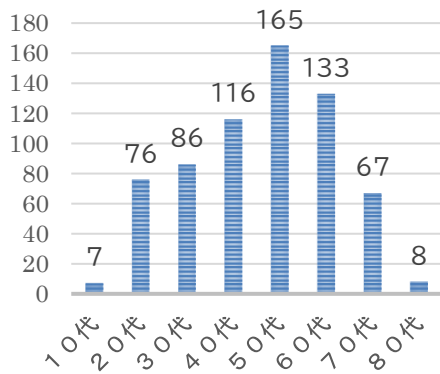

職業別人数

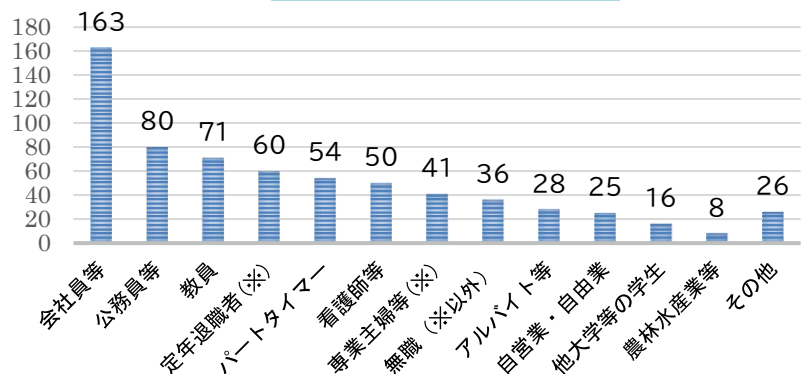

教養学部コース別人数

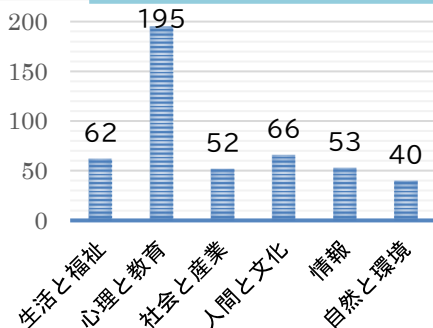

郡市別在籍者人数

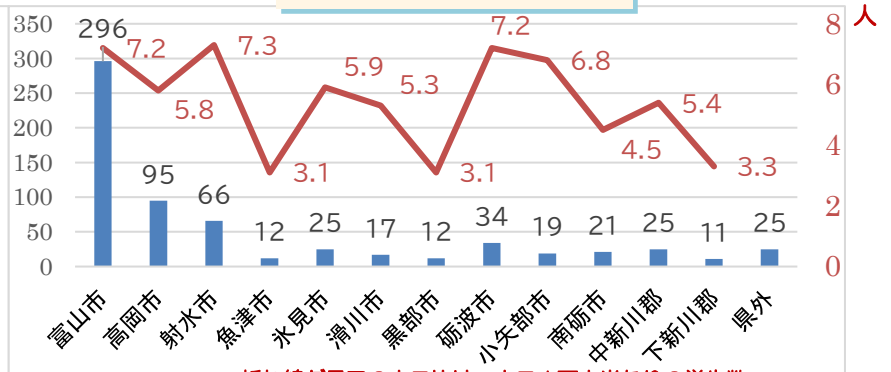

折れ線グラフの人口比は、人口1万人当たりの学生数

履修者の多い放送授業科目(教養学部)

No.	科 目 名	人数	No.	科 目 名	人数
1	臨床心理学概論(' 20)	30	7	神経・生理心理学(' 22)	24
2	心理学概論(' 18)	29	9	今日のメンタルヘルス(' 19)	23
3	感情・人格心理学(' 21)	27	9	学習・言語心理学(' 21)	23
3	ビートルズde英文法(' 21)	27	9	心理学研究法(' 20)	23
5	認知行動療法(' 20)	26	9	障害者・障害児心理学(' 21)	23
6	知覚・認知心理学(' 19)	25	13	発達心理学概論(' 17)	22
7	教育・学校心理学(' 20)	24	14	産業・組織心理学(' 20)	20

1月～3月のスケジュール

【重要】新型コロナウイルス感染症対応のためスケジュールが変更される場合があります。随時、ウェブサイト（大学本部、富山学習センター）などで確認をお願い致します。

青字…面接授業、
オープンセミナー
赤字…重要な期日

◆ 1月

17(9:00)～25(17:00) 単位認定試験
(Web 受験方式・一部の科目のみ郵送受験方式)

1 月						
月	火	水	木	金	土	日
						1
2	3	4	5	6	7	8
9	10	11	12	13	14	15
16	17	18	19	20	21	22
23	24	25	26	27	28	29
30	31					

◆ 2月

13 2023 年度 1 学期 科目登録申請受付開始
(締切：郵送 2/27、WEB 2/28)

2 月						
月	火	水	木	金	土	日
		1	2	3	4	5
6	7	8	9	10	11	12
13	14	15	16	17	18	19
20	21	22	23	24	25	26
27	28					

◆ 3月

14 2023 年度 1 学期 出願締切
26 富山S C学位記授与式・入学者の集い

3 月						
月	火	水	木	金	土	日
		1	2	3	4	5
6	7	8	9	10	11	12
13	14	15	16	17	18	19
20	21	22	23	24	25	26
27	28	29	30	31		

◆ 4月

1 第 1 学期 授業開始

放送大学 富山学習センターの 開所時間

・通常期間（火～日曜） 9:00～17:30
(図書室・視聴学習室利用時間 9:00～17:15)

※ 新型コロナウイルス感染症対応のため利用時間を変更する場合があります。

■ 閉所日【月曜、祝日、臨時閉所日】

ご家族・ご友人に放送大学をご紹介ください。募集要項を無料でお送りいたします。

2023年度 1 学期生（4月入学生）募集中！

11/26(土)～3/14(火)

資料請求先：富山学習センター ☎ 0766-56-9230

