

たんぽぽ

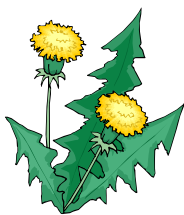

令和3年1月発行
発行者 放送大学
富山学習センター
責任者 所長 門脇 真

vol. 113

「富山のくすり」と置き薬

富山学習センター客員教授 紺野 勝弘

子供の頃、青森の実家では棚の上に常に赤い薬箱が置いてあった。いわゆる「富山のくすり」の置き薬である。年に1~2度薬売りのおじさんがやってきて、箱の中身を畳の上に広げ、母親と何か話していた。子供にとっては、紙風船のほうが薬より大事で、毎回もらっては喜んでた。それから数十年後、この「富山のくすり」置き薬に関わる仕事をするようになるとは、夢にも思っていなかった。

2008年（平成20年）4月、富山大学和漢医薬学総合研究所、和漢薬製剤開発研究室の准教授として赴任した。この研究室はいわゆる寄附講座で、富山県と県内薬業会からの寄附をもとに運営し、薬業界の発展に貢献する、具体的には、産官学共同で置き薬用の新しい薬を開発するという研究課題に取り組むことになった。

置き薬は、富山発祥の非常にユニークな薬の販売方法としてよく知られている。各家庭にいくつかの薬を箱にまとめて予め置いておき、利用者は、必要な時に必要なだけ使う。「売薬さん」と呼ばれる販売業者は、定期的に見回って何をどれだけ使ったかチェックし、さらに次に必要な薬を置いていく。薬の代金回収は後回しで、いわゆる先用後利、先に使い後で払うというのが、ユニークなシステムとなっている。使う側としては、これほど良いことはなく、安心して使える。そのため、置き薬は全国的にどんどん広まり、日本国民の健康維持、増進に大いに役立ってきた。

21世紀になって、置き薬は海外でも行われるようになった。それは、日本財団が支援・協力し、まずモンゴルで始まった。

これが非常にうまく行っていることが2007年のWHO会議で報告されると、東南アジアのベトナム、タイ、カンボジアなどでも、我も我もと導入し始めた。ミャンマーもその一つで、2009年から始まった。当研究室では、ミャンマーの置き薬に使われるミャンマー伝統薬（日本の漢方薬に相当する）の技術支援、つまりは、薬の製造、品質管理の部分を支援、協力することになった。さらに進んで、JICA（国際協力事業団）の草の根技術協力事業「ミャンマーにおける伝統医薬品の品質改善を通じたプライマリーヘルスケア向上事業」が2014年に始まり、現在に至るまで支援活動が続いている。こうして関わってみてわかってきたのは、置き薬は、ミャンマーなどのような途上国の医療・衛生環境に適した、非常に有用な方法ということである。日本でも、我が幼少年時代の医療・衛生環境は、今の途上国のそれと大きく違ってはいなかったように思う。そういう時代にこそ、置き薬が重要な役割を果たし、発展して行ったものと考えられる。

残念ながら、モンゴルはじめ他の東南アジア諸国での置き薬事業は、その後継続できず、いずれも中止している。ミャンマーでは、富山方式にとられず、国情に合った方法を模索しながら継続しているが、まだまだ定着、普及したとは言い難い。しかし、少しずつでも続けながら定着させ、国民皆に薬を行き渡らせるという当初の目的を果たしてもらいたいと願っている。また、そのために富山の先人たちが培った知識やノウハウを伝えられればとも思っている。

次学期の手続きについて

令和3年3月末日で学籍が切れる方

令和3年4月以降も学籍が続く方

継続入学出願手続き

〔継続入学用関連書類〕（1月上旬に送付）

出願期間（大学本部必着）
（郵送・Web）～3月16日（火）

科目登録申請手続き

〔科目登録申請要項〕（1月中旬に送付）

提出期間（大学本部必着）
（郵送）2月13日（土）～2月27日（土）
（Web）2月13日（土）～2月28日（日）



書類の送付について

大学本部から「継続入学用関連資料」または「科目登録申請要項」が送付されます。記入例に従って、手続きを進めてください。

なお、**集団入学された方等には、原則「継続入学用関連書類」は送付されません。**継続入学を希望される方は、富山学習センターまでお問い合わせください。



継続入学や科目登録の申請方法について

（学生生活の葉 p60～, p94～）

郵送またはシステム WAKABA のいずれかの方法で申請してください。郵送での申請後は、申請内容の追加・削除・変更は一切できません。システム WAKABA による場合は、選考を行う前に限り、登録した科目の変更のみ修正できます。なお、**在学年限内であっても、科目登録申請及び授業料納入を4学期間続けて行わないと、除籍になります。**ご注意ください。



再試験について

（学生生活の葉 p74～）

新規に科目登録した学期に単位修得できなかった場合、**次の学期に学籍がある場合に限り科目登録を行わなくても再試験を受験できます。**科目登録した学期で在学期間が終了する方は、出願期間中に次の学期の入学出願を行い、学籍を継続すれば再試験が受験できます。この場合、他に受講希望科目がない場合の出願時の学費は入学料のみとなります。

卒業が見込まれる方は注意



再入学等について

（学生生活の葉 p94～）

次学期以降在籍期間のある全科履修生で、今学期末に卒業が見込まれる方が、**卒業判定前に次学期の手続きをされる場合は、以下の表を参考に、提出もれがないよう慎重に手続きを行ってください。**なお、システム WAKABA 等で、卒業の可否を確認後（1週間程度の間）に手続きを取ることも可能です。また、再入学等の場合、**既修得単位は生涯有効です。**



①卒業となった場合の再入学のための出願

大学本部よりの「再入学のご案内」をお読みいただき、「継続入学用出願票」を期間内に出願（新規出願票提出でも可）してください。

②卒業とならなかった場合に備えての科目登録

大学本部より「科目登録申請要項」が送付されますので期間内に申請してください。再試験のみの方は、科目登録は必要ありません。

※事前に、両方手続きをしておいた場合、卒業判定後、自動的に片方が無効となります。

面接授業について



面接授業とは

- ・ 学習センター等で直接講師から指導を受ける、教養学部の授業です。
- ・ 1科目1単位であり授業料は1科目につき5,500円です。
- ・ 2021年度第1学期に学籍のある全ての全科履修生・選科履修生・科目履修生が受講できます。大学院生、放送大学生でない方は共修生の受入が可能な授業に限り共修生として受講できます。
- ・ 他学習センターの面接授業も受講できます。
- ・ 授業日程・空席情報はシステムWAKABA、学習センター備え付け冊子をご覧ください。

- ◆面接授業登録申請する際には『面接授業開設科目一覧』の注意事項を必ずお読みください。
- ◆入学学期当初から面接授業を登録する場合は、システムWAKABAのみを利用しての受付となります。新規入学・再入学と継続入学で出願の手続き期限等が異なります。また、詳しくは「学生募集要項」でご確認ください。
- ◆面接授業科目は、受講定員を上回る申請があった場合、抽選となります。
- ◆授業が開始される前に空席のある科目は、学期途中で各学習センターで追加登録することができます。

2021年度1学期 富山学習センター面接授業一覧

科目区分		科目名	講師名	定員	開講日
*	基盤	新・初歩からのパソコン	山下 和也	12名	4/17(土)、4/18(日)
外国語	基盤	ネイティブの心が分かる英文法	向井 理恵	20名	7/10(土)、7/11(日)
自然と環境	専門	電池と電気分解	脇坂 暢	16名	6/5(土)、6/6(日)
人間と文化	専門	ロシアにみる移民労働者の暮らし	堀江 典生	20名	4/17(土)、4/18(日)
	専門	中近世の西欧の自然災害と人々	徳橋 曜	12名	6/5(土)、6/6(日)
心理と教育	導入	生涯発達心理学	水内 豊和	20名	5/29(土)、5/30(日)
	専門	社会心理学入門	森 津太子	20名	5/1(土)、5/2(日)
	専門	心理学実験3	坪見 博之	20名	6/19(土)、6/20(日)
	専門	心理学実験1	松尾 藍	16名	6/26(土)、6/27(日)
生活と福祉	専門	市販薬と薬物作用メカニズム	安東 嗣修	20名	5/8(土)、5/9(日)
	専門	「富山のくすり」と和漢薬	紺野 勝弘 加藤 敦	20名	5/15(土)、5/16(日)
	専門	向老期を支えるケアウィル講座	立瀬 剛志	12名	6/12(土) 6/13(日) 7/11(日)
	専門	身体を診る～生命を護るために	山内 豊明	20名	7/3(土)、7/4(日)
*	総合	福島原発事故と新電源論	柗座圭太郎	20名	5/22(土)、5/23(日)

富山学習センター面接授業の一部をご紹介します！

◆導入科目：心理と教育 「生涯発達心理学」 水内 豊和 先生

開講日：5/29（土）、5/30（日）

発達とは受胎から死亡にいたるまでの間、心身の構造や機能が量的にも質的にも連続的に変容していく過程を意味します。つまり、成人期、老年期も含め、人の誕生から死に至るまでどのように変化するのか、それぞれの発達段階における発達課題やその支援について、心理学的な観点から講究します。生涯発達心理学では、人の縦軸（ライフステージ）と人の横軸（障害や人種、性的マイノリティなどの多様性）とを包括的、総合的に学びます。

◆専門科目：生活と福祉 「向老期を支えるケアウィル講座」 立瀬 剛志 先生

開講日：6/12（土）、6/13（日）、7/11（日）

本講義は「退職という人生の転機」をテーマに進めてきた『ケアウィル』研究の成果を基に、人生100年時代を見据えたポジティブエイジングを支える理論や関係性のあり方を考えます。エリクソンが提唱した社会精神発達学をベースに人生を豊かにするための知識や新たな関係性を見出し、自身の人生を見直すためのケアウィルプランニングを行います。エビデンスに基づいて人生のあり方を再考し、より良く生きるための学びを深めます。

◆基盤科目：外国語 「ネイティブの心が分かる英文法」 向井 理恵 先生

開講日：7/10（土）、7/11（日）

この授業は、英文法を新しい視点から学び、日本語とも対照しながら、言葉の面白さを感じてもらうことをねらいとしています。英語と日本語は、世界の言語の中でも極めて対照的な言語です。2つの言語の根底にある、ものの見方や捉え方を、さまざまな文法事項や表現から垣間見ていきましょう。授業では、大きく分けて、モノの文法とコトの文法を取り上げます。今回は限定詞と時表現を扱います。

◆受講前に時間割(シラバス)をご確認ください！

面接授業の日程・実施時間、授業概要、8回分のテーマ、成績評価の方法などが記載されていますので、授業に臨む前に必ず一読しておいてください。特に、「受講者が当日用意するもの」と「教科書」が指定されている場合は、忘れずに各自で準備してください。

※ 変更等が生じる場合がございますので最新の情報にご注意ください。

放送大学ホームページ <https://www.ouj.ac.jp/>

富山学習センターホームページ

<https://www.sc.ouj.ac.jp/center/toyama/>

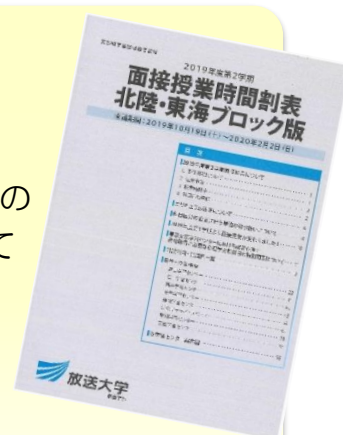

事務室からのお知らせ

その1 単位認定試験の過去問題を確認しましょう！

1月13日から単位認定試験が始まりますが、みなさん学習のほうは進んでいますか？
「システムWAKABA」では単位認定試験の過去問題・解答等を掲載しておりますので、ぜひ試験対策に役立ててください。（閲覧期間は約1年間です）



富山学習センター事務室前でも試験問題・解答を公表しております。（コピーはお渡しできません。）

科目コード	科目名称	試験形式	問題	解答・解説	コメント等	リスニング問題・備考
1118129	教養心理学概論(14)	紙→	問題	問題		【2019年度第1学期試験科目】
1118137	教養心理学概論(14)	紙	問題	問題		
1118133	人権心理学(15)	紙→	問題	問題		
1118164	日本の近現代(15)	紙→	問題	問題		
1118188	『古事記』と『万葉集』(15)	紙→	問題	問題		
1140027	運動と健康(18)	紙→	問題	問題		2020/07/31 問題集・巻入
1140043	国際理解入門(18)	紙	問題	問題		
1140053	英語読者のための(18)	紙→	問題	問題		
1150014	日本語リテラシー(16)	紙→	問題	問題		

その2 次学期の科目登録を「システムWAKABA」でしてみましょう！

2月13日から次学期の科目登録ができますが、「システムWAKABA」による科目登録は、郵送よりも申請期間が長く（2月28日まで）、また申請期間中であれば、内容を変更できるなど、便利な申請方法です。（※郵送による科目登録申請は2月27日必着です。また提出後の変更はできません。）
「システムWAKABA」による科目登録は、次の手順で申請できます。

科目登録申請

■（システムWAKABA TOP画面より）[教務情報](#) → [科目登録申請をクリック](#)（図1）
（なお、ここでは今学期の面接授業の追加登録可能科目を照会することもできます。）

図1



■詳しくは科目登録申請 操作説明ガイドをご覧ください。以下の場所からダウンロードできます。

(システム WAKABA>キャンパスライフ >学習案内>科目登録申請案内)

学習案内

この画面では学習関連のファイルを利用することができます。

検索条件変更

検索結果全件について、こちらに入力したワードには絞り込みができません。

100 件表示

カテゴリ	タグ	タイトル	DL数	サイズ	更新日時
放送授業	学部学生	放送授業科目及びオンライン授業科目(学部)読み替え	1431	2.67 MB	2018/03/01 10:05
放送授業	学部学生	読み替え表の見方(学部)	452	242.34 KB	2018/03/01 10:09
放送授業	学部学生	【読み替え】別紙(1)～(3)表(学部)	316	162.04 KB	2018/03/01 10:11
放送授業	学部学生 その他	2018年度 放送大学 授業科目掲載の旨(学部)	1047	46.25 MB	2018/03/01 13:11
放送授業	学部学生 修士学生	科目登録申請案内	3027	3.97 MB	2018/03/01 17:16:49

その3 単位修得状況等の確認について

「システム WAKABA」では、修得した単位やシラバスも確認することができますので、2月13日から始まる次学期の科目登録申請の際に活用してください。

1. 単位修得状況の確認

まず、「単位修得状況情報」で修得済単位数、履修中単位数を確認します。
[教務情報](#) → [学生カルテ](#)をクリックしプルダウンで「単位修得状況情報」を選択し表示ボタンをクリック(図1)すると、画面下部に当該項目に関する情報が表示されます。(図2)

- 学籍情報
- 入学資格情報
- 住所・連絡先情報
- 司書教諭情報
- その他情報
- 履修情報
- 単位修得状況情報
- 傷害保険情報
- 授業料納入情報
- 教材発送情報
- 学籍発行情報



図1

単位修得累計表※1

1. 科目区分にかかると要件 (※1は、面接授業の単位数です。)

科目区分	卒業必要単位数以内		再入学者特別要件内		修得済単位数内		履修中科目単位数内	
	修得すべき最低単位数	不足単位数	修得すべき最低単位数	不足単位数	本学修得単位数	他大学等修得単位数	履修中科目単位数	不足単位数(見込)
基盤科目(計)	14	0(0)	14	0	***	0	0	14
外国語科目	2	0(0)	2	0	***	0	0	2
コース科目(計)※2	76	0(0)	76	0	***	0	9	67
自エース(社会と産業)	34	0(0)	34	16	***	0	8	26
他エース	4	0(0)	4	0	***	0	8	8
総単位数	124 ※3	0(0)	124	16	***	0	9	115

2. 授業形態にかかると要件

授業形態	卒業必要単位数以内		修得済単位数内		履修中科目単位数内	
	修得すべき最低単位数	不足単位数	本学修得単位数	他大学等修得単位数	履修中科目単位数	不足単位数(見込)
放送授業(A)	94	0	94	0	8	86
面接授業/オンライン(B)	20	0	20	0	1	19
放送/面接/オンライン(C)※4	10	0	10	0	0	10
総単位数(A+B+C)	124	0	124	0	9	115

図2

は不足単位数です。

卒業を目指して学習されている方は、卒業に必要な単位数を確認しながら、履修計画を立ててみてください。

※卒業要件は「科目区分にかかると要件」と「授業形態にかかると要件」と二種類あり、ふたつの要件を満たす必要があります。

2. シラバス検索

次に講義内容をシラバスで確認します。(過去のシラバスも検索・照会できます)

■(システム WAKABA TOP 画面より)

[教務情報](#) → [シラバス検索](#)をクリック(図3)

図3

- 出願・科目登録申請
 - 科目登録申請
 - 継続入学申請
 - 出願申請進行状況確認
- シラバス検索
 - シラバス参照



2020-2 学生在籍状況 (2020/11/1現在)

	種 別	在籍者数	新入生数(内数)		男	女
			新 規	リピーター		
学 部	全科履修生	440	17	20	184	256
	選科履修生	103	11	19	52	51
	科目履修生	51	33	18	29	22
	特別聴講学生	1	1	0	0	1
大 学 院	修士全科生	2	0	0	1	1
	修士選科生	30	2	3	16	14
	修士科目生	4	1	3	3	1
合 計		631	65	63	285	346

年齢別人数

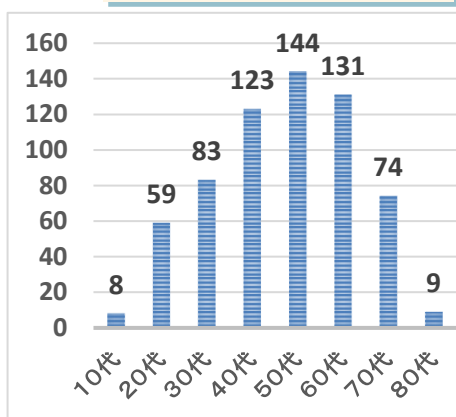

職業別人数

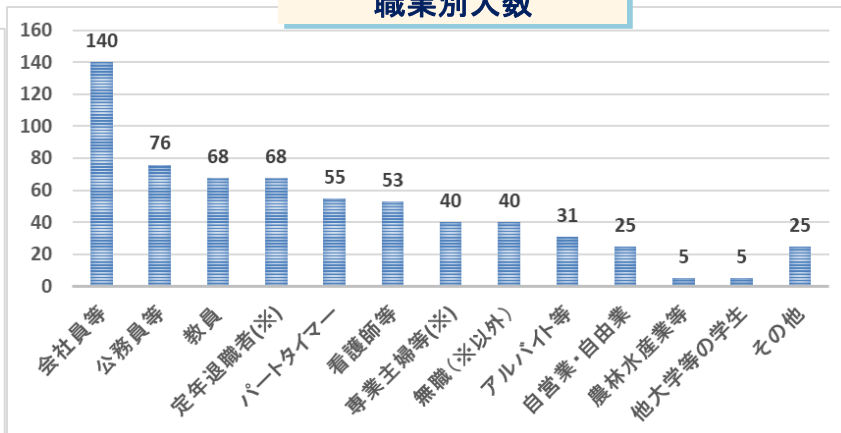

教養学部コース別人数

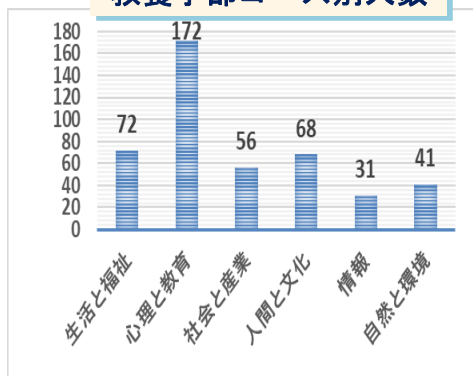

郡市別在籍者人数

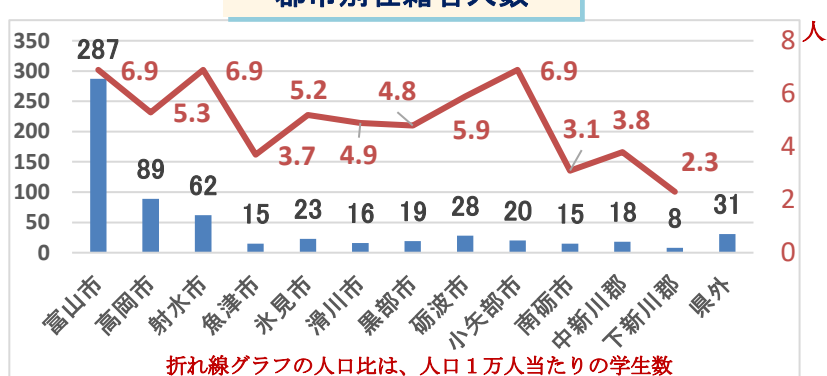

履修者の多い放送授業科目(教養学部)

No.	科 目 名	人数	No.	科 目 名	人数
1	社会・集団・家族心理学(‘20)	41	8	産業・組織心理学(‘20)	23
2	心理学概論(‘18)	35	9	心理統計法(‘17)	22
3	心理的アセスメント(‘20)	29	9	知覚・認知心理学(‘19)	22
4	精神疾患とその治療(‘20)	28	11	特別支援教育総論(‘19)	21
4	臨床心理学概論(‘20)	28	11	心理学研究法(‘19)	21
4	教育・学校心理学(‘20)	28	11	英語事始め(‘17)	21
4	発達心理学概論(‘17)	28			

1月～3月のスケジュール

青字…面接授業、
オープンセミナー
赤字…重要な期日

【重要】新型コロナウイルス感染症対応のためスケジュールが変更される場合があります。随時、ホームページ（大学本部、富山学習センター）などで確認をお願い致します。

◆ 1月

- 13～21 単位認定試験（自宅受験）
（試験問題を閲覧、解答できる期間）
- 21 答案提出期限（消印有効）
- 22～31 蔵書点検
（図書室・視聴学習室は閉室いたします）

1 月						
月	火	水	木	金	土	日
				1	2	3
4	5	6	7	8	9	10
11	12	13	14	15	16	17
18	19	20	21	22	23	24
25	26	27	28	29	30	31

◆ 2月

- 13 2021年度1学期 科目登録申請受付開始
（締切：郵送 2/27、WEB 2/28）

2 月						
月	火	水	木	金	土	日
1	2	3	4	5	6	7
8	9	10	11	12	13	14
15	16	17	18	19	20	21
22	23	24	25	26	27	28

◆ 3月

- 3～15 教員免許更新講習修了認定試験（自宅受験）
- 16 2021年度1学期 出願締切
- 18 教員免許更新講習：解答用紙提出期限（必着）
- 20 2020年度放送大学学位記授与式（大学本部主催）
- 21 富山S C学位記授与式・入学者の集い

3 月						
月	火	水	木	金	土	日
1	2	3	4	5	6	7
8	9	10	11	12	13	14
15	16	17	18	19	20	21
22	23	24	25	26	27	28
29	30	31				

◆ 4月

- 1 第1学期 授業開始

放送大学 富山学習センターの 開所時間

- ・通常期間（火～日曜） 9:00～17:30
（図書室・視聴学習室利用時間 9:00～17:15）
- ※ 新型コロナウイルス感染症対策のため利用時間を変更する場合があります。

■ 閉所日【月曜、祝日、臨時閉所日】

ご家族・ご友人に放送大学をご紹介ください。募集要項を無料でお送りいたします。

2021年度 1学期生（4月入学生）募集中！

11/26（木）～ 3/16（火）

資料請求先：富山学習センター ☎ 0766-56-9230

