

文部科学省認可通信教育

たんぽぽ

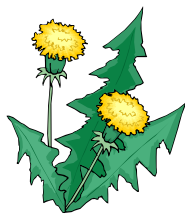

令和元年7月発行
 発行者 放送大学
 富山学習センター
 責任者 所長 北村 潔和

vol. 107

自主自由の精神で実力を養う

富山学習センター客員教授 梶座 圭太郎

放送大学学生の平均年齢は50代なので、学生さん達は、学位を必要とする、好奇心の赴くまま、あるいは実力を付けたいと入学されたと考えている。このうち、実力について先日なるほどと思ったことがある。

金沢の21世紀美術館の近くに仏教哲学者の鈴木大拙館がある。どちらも有名建築家の作品で、見たことがなかった大拙館に行った。何気なく見た企画展は、若い大拙が旧制学習院の教授で寮長をしていた時に、寮生に語った言葉についてのものだった。なるほどと思ったことは「起て若き君達へ」という一文にあった。その部分を引用する。

＜実力を養うは自主自由の精神を徹底的に発揮するに限る。少しでも他を頼らんと念が浮むと、その時それだけ実力を減殺する。「他」というのは、人間でもよし、規則とか紀律とかいうものでもよし、財産とか地位とか爵とかいうものでもよい、何でもそんなものに頼りて目的を達せんとする気分が動けば、その時吾等は自由でなくまた自主の精神を没却し去るのである。＞

「先生」というものが怪しいとは、子どもの頃も、今、自分がそうなると思うが、規則や紀律が「他」とであると指摘されていることを新鮮に感じた。解釈違いかもしれないが、大拙は今の人も、法律や規則だから、すでに上が決めていることだから、法律だから、時には忖度しながら、粛々と実行することの意味や結果について自主自由の精神で考えよと言っているように思う。

当時は戦前の軍国主義教育の時代であり、率直に言う胆力の強さと、生徒の将来を真剣に考えている大拙先生の姿はすごい。旧制学習院は皇族や華族のための官立学校であり、彼らに自主自由の精神で国のあり方を考えてもらいたいとの思いもあったのだろう。アメリカのペンズ副大統領が、今年6月の陸軍士官学校の卒業式で「君たちはアメリカのために戦場に行くのだ」「銃声の現場に行くのは確実だ」と訓示する現代において、今、あらためて大拙の言葉の重みを感じる。

「他」に頼らない実力をつけるには、大拙の言葉を覚え復唱するのではなく、例えば自分の環境についての判断基準や行動指針を見直すのに使ってみるのも方法だろう。何かに固定的に従うことの危険性は、古代から現在の戦争や人殺しが、宗教が「他」となり、異教徒などへの不寛容性を根底として民衆の動員によって繰り広げられてきたことに見ることができる。「他」ととらわれず、自主自由の精神で調べ考えることが大事である。



単位認定試験について

【日 程】

月	7									
日	19	20	21	22	23	24	25	26	27	28
曜日	金	土	日	月	火	水	木	金	土	日
区分	大学院	大学院	学 部	閉所日	学 部	学 部	学 部	閉所日	学 部	学 部

※ 各科目の試験日時はすでに決定しています。今一度、ご自分の登録科目の試験日時をシステム WAKABA でご確認ください。教務情報→単位認定試験時間割照会（学生用）

【駐車場】 正面南側大駐車場（P3 参照）を使用し、北側出入口よりお越しください。（所要時間約 5 分）

【会場等】 後日送付される「受験票」に、試験室も含め記載されています。

※ 科目毎に座席番号を指定。試験室入り口に掲示する科目毎の座席番号に従い着席してください。

※ 単位認定試験期間中の富山学習センターの開所時間は、午前 8 時 45 分から午後 7 時までです。

【携行品】 お忘れ物のないよう、試験前日までに十分ご確認ください。

◇ 学生証

※ 未受領の方は身分証等持参の上、受付で早めに受領してください。

顔写真未提出の方は早急に大学本部へご提出ください。



◇ 単位認定試験通知（受験票）

※ 単位認定試験は、通信指導を提出し、その結果合格した方に受験資格が与えられます。「受験票」は試験実施日の約 1 週間前までに送付されます。7 月 1 2 日（金）になっても受験票が届かない場合は、大学本部（☎043-276-5111）にお問い合わせください。

◇ 筆記用具

※ HB の黒鉛筆をご持参ください。

◇ 持込が認められている物品

※ 「受験票」と共に送付される「単位認定試験受験に際しての注意事項」等でご確認ください。

（様式例） 2019 年度第 1 学期 単位認定試験通知（受験票）

所属学習センター 千葉 学生の種類 全科履修生
学生番号 011-123456-7 氏 名 放送太郎

授業科目名	再試験	試験日時			試験会場（試験室名）
		試験日	時限	開始時間	
○○○○(*10)					受験できません（通信指導未提出）
○○○○(*11)	再	X月XX日	X	XX:XX	千葉学習センター 第○講義室
○○○○(*12)		X月XX日	X	XX:XX	千葉学習センター 第○講義室
○○○○(*12)					受験できません（通信指導不合格）
○○○○(*13)		X月XX日	X	XX:XX	千葉学習センター 第○講義室

注意事項

単位認定試験時間割	
1 時限	9:15~10:05
2 時限	10:25~11:15
3 時限	11:35~12:25
昼休み(50分)	
4 時限	13:15~14:05
5 時限	14:25~15:15
6 時限	15:35~16:25
7 時限	16:45~17:35
8 時限	17:55~18:45

- 各試験開始、概ね 10 分前に試験室への入室案内をします。各科目の指定座席等注意事項を掲示しますので、時間に余裕を持っておいでください。なお、試験開始 20 分経過後は入室できません。
- 試験開始から 30 分経過後は退室できますが、終了 5 分前からの退室はできません。また、音声出題（リスニング）を課している科目は、30 分経過していても、音声出題が終了するまで退室はできません。
- 答案及び試験問題の持ち帰りはできません。
- 天災、交通機関の事故、台風、大雨等による交通機関のマヒ、その他受験生の責任に帰さないやむを得ない事態（ただし、自家用車等使用時の事故等は除く）により、受験に支障が生じた場合は、学習センターにご連絡ください。



通信指導の添削結果について

通信指導の添削結果は大学本部から**6月末頃に返送**します。通信指導の可否結果は、添削結果と同時期に送付される「単位認定試験通知(受験票)」によって通知されます。合格の場合は当該科目の試験日時等が記載されます。未提出または不合格の場合は受験できません。以下の未着期限までに添削結果が届かない場合は、大学本部(☎043-276-5111)にお問い合わせください。①択一式科目(併用式科目の択一部分): **7月8日**、②記述式科目(併用式科目の記述部分): **7月19日**



出題形式及び印刷教材等の持込が認められる科目について

単位認定試験の出題形式は、択一式、記述式、両者併用式があります。また、科目により印刷教材等の持込が認められることがあります。出題形式及び持込が認められる科目については、**試験の約1か月前**に各学習センターに掲示するとともに、システム WAKABA「キャンパスライフ→学内連絡」に掲載します。また、受験票送付時にも併せて通知します。



持込許可物品の範囲について

「印刷教材・ノート」については、紙媒体のものであれば資料の添付や貼付があっても基本的に可とします。「電卓」は計算機能のみの電卓、「六法」は判例や解説付きのものも含み可とします。「辞書」は指定された種類の辞書のみとします。**電子辞書類はすべて不可とします**。詳細は、受験票と併せて送付される「単位認定試験受験に際しての注意事項」をご確認ください。



成績の通知について

単位認定試験の成績評価は右表のとおりです。**C以上が合格**です。試験結果は8月下旬に「成績通知書」によって通知します。また、システム WAKABA「教務情報→履修成績照会」でも成績を確認することができます。

成績評価		
Ⓐ	100~90点	合格
A	89~80点	
B	79~70点	
C	69~60点	不合格
D	59~50点	
E	49~0点	



単位認定試験問題及び解答等公表について

過去2回分の単位認定試験問題と解答等が、システム WAKABA「学内リンク」及び学習センターで公表しています。



試験会場及び駐車場について

富山県立大学の仮校舎建設に伴い、図書館西側学生駐車場が2020年4月まで閉鎖されています。学生の皆様は、正面南側大駐車場をご利用ください。駐車後、正面から県道に一旦出て、北側出入口まで歩いてください。なお、正面南側大駐車場から富山学習センターまで約5分かかりますので、時間に余裕をもってお越しください。

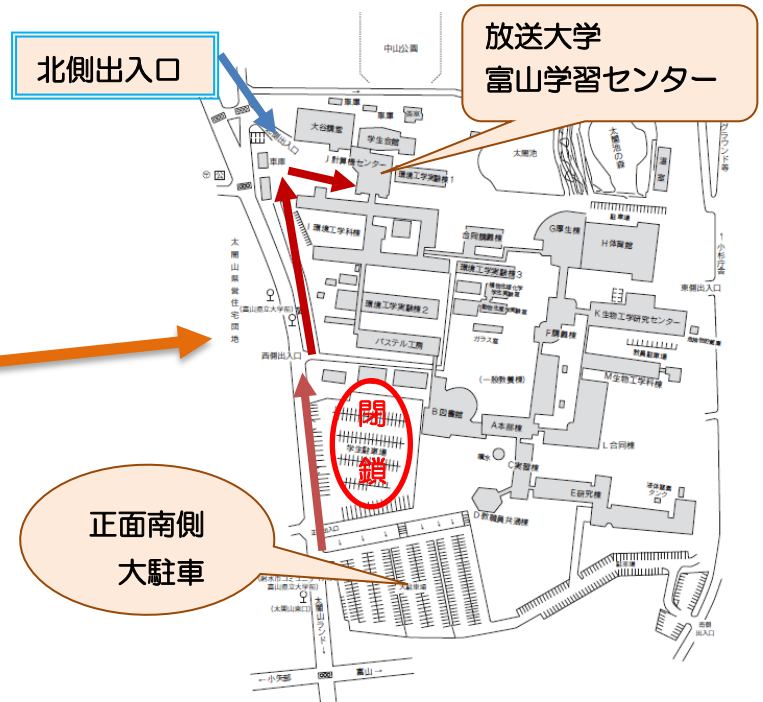
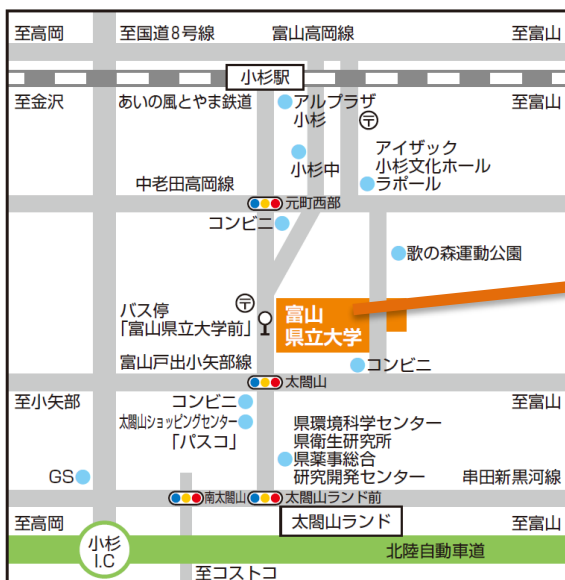

次学期の手続きについて

○ 該当する手続きを、指定された期間内にお取りください。

2019年9月末日で学籍が切れる方

継続入学出願手続き

[継続入学用関連書類] (7月上旬に送付)

出願期間 (大学本部必着)
(郵送・Web) ~9月20日 (金)

2019年10月以降も学籍が続く方

科目登録申請手続き

[科目登録申請要項] (7月中旬に送付)

提出期間 (大学本部必着)
(郵送) 8月15日 (木) ~8月30日 (金)
(Web) 8月15日 (木) ~8月31日 (土)

書類の送付について

大学本部から「継続入学用関連資料」または「科目登録申請要項」が送付されます。記入例に従って、間違いのないよう手続きを進めてください。なお、**集団入学された方等には、原則「継続入学用関連書類」は送付されません。**ご不明な点は、富山学習センターまでお問い合わせください。

継続入学や科目登録の申請方法について

郵送またはシステム WAKABA のいずれかの方法で申請してください。郵送での申請後は、申請内容の追加・削除・変更は一切できません。システム WAKABA による場合は、選考を行う前に限り、登録した科目の変更のみ修正できます。科目登録の際、**一度単位を修得された科目の再登録はできません。**

再試験について

新規に科目登録した学期に単位修得できなかった場合、**次の学期に学籍がある場合に限り科目登録を行わなくても再試験を受験できます。再試験は1度限りです。**科目登録した学期で在学期間が終了する方は、出願期間中に次の学期の入学出願を行い、学籍を継続すれば、再試験を受験できます。この場合、他に受講希望科目がない場合の出願時の学費は入学料のみとなります。

再入学等について

ご卒業が見込まれる方は注意してね!

次学期以降在籍期間のある全科履修生で、今学期末に卒業が見込まれる方が、**卒業判定前に次学期の手続きをされる場合は、**以下の表を参考に、送付される説明書類等を熟読し、提出もれがないよう慎重に手続きを行ってください。なお、**システム WAKABA 等で、卒業の可否を確認後 (1週間程度の間) に手続きを取ることも可能です。**



①卒業となった場合の再入学のための出願

大学本部よりの「再入学のご案内」をお読みいただき、「継続入学用出願票」を期間内に出願(新規出願票提出でも可)してください。

②卒業とならなかった場合に備えての科目登録

大学本部より「科目登録申請要項」が送付されますので期間内に申請してください。再試験のみの方は、科目登録は必要ありません。

※事前に両方手続きをしておくことができます。

その場合、卒業判定後、自動的に片方が無効となります。

第2学期 面接授業について

- ◇新規入学生の方も入学当初に面接授業を登録申請できます。
- ◇入学学期当初から面接授業を登録する場合は、**新規入学・再入学**と**継続入学**で出願の手続き期限等が異なります。また、**システム WAKABA のみを利用しての受付**となります。詳しくは「学生募集要項」でご確認ください。なお、**2019年10月以降も学籍が続く方の科目登録申請手続きはこれまで通りです。**
- ◇面接授業科目は、受講定員を上回る申請があった場合、抽選となります。
- ◇授業が開始される前に空席のある科目は、学期途中に各学習センターで追加登録することができます。

(区分) 専攻	科目名	講師名	開講日
* 基盤	レポート・論文作成の基礎 2	山口 幸祐	10/26 (土)、11/24 (日)
* 基盤	変容する地域社会と生涯学習	藤田 公仁子	11/16 (土)、11/17 (日)
* 基盤	PCの基礎と Web デザイン入門	春木 孝之	11/16 (土)、11/17 (日)
* 基盤	はじめてのプレゼンテーション	中川 一史	12/21 (土)、12/22 (日)
外国語	英語を使って自分の世界を広げる	清水 義彦	★10/19 (土)、10/20 (日)
生活と福祉	専門 貧困と社会福祉	志賀 文哉	10/27 (土)、11/24 (日)
心理と教育	専門 心理検査法基礎実習	松尾 藍	10/26 (土)、10/27 (日)
	専門 心理学実験2	井戸 啓介	11/30 (土)、12/1 (日)
	導入 認知行動療法	村上 千恵子	11/30 (土)、12/1 (日)
自然と環境	専門 素粒子と宇宙	鈴木 洋一郎	12/7 (土)、12/8 (日)
	専門 数学解析学の厳密な入門その3	藤田 安啓	12/14 (土)、12/15 (日)
社会と産業	専門 景観と住まいとインテリア	丸谷 芳正	11/9 (土)、11/10 (日)
	専門 日本の法とシステム	上地 一郎	12/7 (土)、12/8 (日)
	専門 事例から学ぶ労働法	松原 義弘	12/14 (土)、12/15 (日)
情報	専門 プロジェクションマッピングと知	辻合 秀一	1/11 (土)、1/12 (日)
人間と文化	専門 アメリカの世紀—その芸術と文化	宮本 陽一郎	★10/19 (土)、10/20 (日)
	専門 日本近世史の史料講読	鈴木 景二	12/21 (土)、12/22 (日)

開講日欄に★印のついている科目については、日程の都合上、追加登録することはできません。

放送大学ホームページで面接授業のシラバスを検索・閲覧することができます！

[放送大学HP](#) > [大学（教養学部）](#) > [面接授業（スクーリング）](#) > [授業概要一覧へ](#) > [シラバス検索](#)

学習センター、日程、キーワード等で面接授業を検索できます。富山学習センターで開講される面接授業の検索を行う場合は以下を選択し検索ボタンを押してください。

【年度・学期】 2019年度2学期

【授業分類】 面接授業

【学習センター】 富山学習センター

シラバスをお読みにになり、特に「**受講者が当日用意するもの**」「**教科書**」「**受講前の準備学習等**」は必ずご確認ください。また、今回丸谷先生の授業を受講される方は学生教育研究災害傷害保険への加入が必要になります。詳しくはお問合せください。

『短期集中ゼミ』開講のお知らせ NEW!

富山学習センターでは、土日を中心に4回程度のゼミを開講します。受講条件を満たす方であればどなたでも受講できます。参加希望の方は、①氏名②受講希望のゼミのテーマを富山学習センターまで来所または電話にてお知らせください（メールでの申込は受け付けておりません）。

1 ゼミとは

放送授業や面接授業と異なり、客員教員指導のもと、学生の自主的な発表、討論を中心に進めていきます。受講料は無料ですが、単位は取得できません。

2 テーマ・開催日時等

■都市減災論：地域持続のための事前復興《定員：15名（先着順）》

開催日	9/29（日）、10/6（日） ※10/6（日）以降の開催日時は、担当教員とゼミ生で相談して決定します。
時間	10時～12時
担当教員	梶座 圭太郎 客員教授（富山大学名誉教授）
内容	事後からの復興は時間を要し、人が戻らず地域は崩壊する。災害の多くは人災なので、事前に対応（事前復興）すれば地域は持続する。事前復興のあり方について議論する。

■アルゴリズム入門《定員：15名（先着順）》

開催日	9/14（土）、9/21（土）、10/6（日）、10/13（日）
時間	10時～11時30分
担当教員	春木 孝之 客員准教授（富山大学大学院理工学研究部准教授）
内容	アルゴリズムとは何か？について学びます。グループワークを通して代表的なアルゴリズムにも触れます。

3 受講条件

- ①富山学習センターに最終開講日まで在籍している学生（学生の種類は問いませんが、休学者は受講不可）かつ
- ②原則として全回出席できる学生

※両講座を同時に受講することはできません（1人1講座まで）。また、9月末で在学期限が満了となる方は、継続入学の手続きが必要です。

オープンセミナー(公開講座)の開催について

放送大学富山学習センターでは、夏のオープンセミナーを開講します。単位は取得できませんが、**受講料無料**でどなたでも(学生でなくても)受講できます。受講を希望される方は当学習センターまで、E-MAIL (toyama.sc@ouj.ac.jp) 又は電話 (0766-56-9230) でお申し込みください。

【県民カレッジ連携講座】

3テーマ以上を受講された方には、ご希望により県民カレッジの単位(5単位)が認定されます。

日時・場所	テーマ・講師	概要
8月 10日(土) 13:30~15:00 C i C (富山駅前) 5階 研修室2	人生100年時代における リカレント教育への期待 藤田 公仁子 (富山大学地域連携推進 機構生涯学習部門教授)	「人生100年時代」といわれる現在、社会で長期間にわたり活躍を続けるためには、キャリアアップやスキルアップに挑戦していく社会人の学び「リカレント教育」の必要性、マルチステージを生きる時代と説かれています。これからの生涯にわたる「学び」について、参加者の皆さまと一緒に考えてみたいと思います。
8月 17日(土) 13:30~15:00 富山学習センター	大陸成長と飛騨変成帯 梶座 圭太郎 (富山大学名誉教授)	大陸成長は太古代のプレート運動開始による付加作用ではじまったが、新生代になって今日サイズの大陸までに成長し、また大陸衝突型の変成帯が出現した。太古代インド大陸や北陸地方の基盤となる大陸衝突型である中生代飛騨変成帯を例に大陸成長を論じる。
8月 31日(土) 13:30~15:00 富山学習センター	眠りを改善して生活の質 を向上! ~身体も脳も心 も元気に~ 神川 康子 (富山大学顧問)	これまで日本人は「勤勉さ」や「根性」を美德として睡眠時間を削り「頑張り・働き過ぎ」てきたようです。しかし近年、科学的には休憩や質の高い睡眠を確保した方が生産性や学習成果を最大限に引き出し、生活の質(QOL)向上に繋がることが科学的に証明されています。睡眠改善のヒントにより多くの方が元気を維持・回復して頂ければと思います。
9月 7日(土) 13:30~15:00 富山学習センター	「SDGs」ってよく聞 くようになったけど…な に?~カードゲームで理解 を深めアクションへ~ 清水 義彦 (富山県立大学工学部 准教授)	SDGsは、「Sustainable Development Goals」の略称です。「持続可能な開発目標」と訳します。2015年に国連で全会一致決議され、2030年までの15年間で、全世界で取り組み、達成を目指す17の目標です。今回は、初級編「SDGsを知る」から始めます。2030SDGsカードゲームを楽しみながら、SDGsへの理解と親しみを深め、お一人お一人のアクションの準備をしていただきます。

富山学習センターの集い

- 開催期間：令和元年9月8日(日)
- 開催場所：富山学習センター
- 主催：放送大学富山学窓会

※ 詳細は、放送大学富山学窓会 発行の「連翹 第44号」をご覧ください。



事務室からのお知らせ

その1 単位認定試験の過去問題を確認しましょう！

7月19日から単位認定試験がはじまりますが、みなさん学習のほうは進んでいますか？
「システム WAKABA」では単位認定試験の過去問題・解答等を掲載しておりますので、ぜひ試験対策に役立ててください。（閲覧期間は、約1年間です）



平成30年度第1学期単位認定試験問題・解説一覧(学部)

「試験問題・解答・解説」は、著作権法により私的利用以外の複製、転載などは禁止されています。違反した場合は懲戒の対象となります。
ご自身の勉強利用に限り、ご利用可能です。それ以外の用途には、ご利用できません。
＜主な禁止事項＞
・「試験問題・解答・解説」を印刷・複製し、他人に提供すること
・ダウンロードツール等を用いて、一度に複数の「試験問題・解答・解説」をダウンロードすること
・「試験問題・解答・解説」をブログに転載するなど、ネットワーク上で掲載すること
・「試験問題・解答・解説」を学習センターで印刷すること
※PDFを閲覧した際、「閲覧履歴が空になりません」というメッセージが表示されてしまう場合は、最新のAdobe Readerをインストールして再度お試下さい。
※公表期間は以下のとおりです。期間外の閲覧はできませんので、余裕をもって利用して下さい。
問題2018年10-2019年27、解答・解説2018年28-2019年27

科目コード	科目名称	試験形式	問題	解答	解説	コメント等	リスニング問題	備考
1117815	博物図鑑編(11)	択一	PDF		PDF			
1118021	心理と教育を学ぶために(12)	択一	PDF		PDF			
1118030	「ひと学」への招待(12)	択一	PDF		PDF			
1118056	教育史入門(12)	択一	PDF		PDF			
1118064	心理学概論(12)	択一	PDF		PDF			
1118072	近代哲学の人間(12)	択一	PDF		PDF			
1118080	日本文学概論(12)	択一	PDF		PDF			
1118099	グローバル化時代の人文地理学(12)	択一	PDF		PDF			

富山学習センター事務室前でも試験問題・解答を閲覧できます(複写不可)。



その2 次学期の科目登録を「システム WAKABA」でしてみましょう！

8月15日から次学期の科目登録ができますが、「システム WAKABA」による科目登録は、郵送よりも申請期間が長く(8月31日まで)、また申請期間中であれば、内容を変更できるなど、便利な申請方法です。(※郵送による科目登録申請は8月30日必着です。また提出後の変更はできません。)
「システム WAKABA」による科目登録は、次の手順で申請できます。

科目登録申請

■ (システム WAKABA TOP 画面より) 教務情報
→ 科目登録申請をクリック (図1)
(なお、ここでは今学期の面接授業の追加登録可能科目を照会することもできます。)

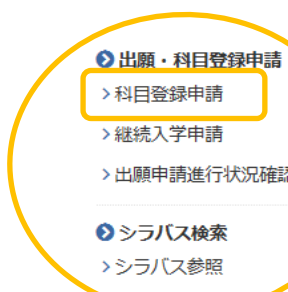

■ 詳しくは科目登録申請 操作説明ガイドをご覧ください。以下の場所からダウンロードできます。
(システム WAKABA > キャンパスライフ > 学習案内 > 科目登録申請案内)

学習案内

この画面では内閣連のファイルを利用することができます。

検索条件変更

検索結果全件について、こちらに入力したワードにより絞り込みます。

カテゴリー	タグ	タイトル	枚数	サイズ	更新日時
経済授業	学部学生	経済授業科目及びオンライン・経済科目(学部)読み替え	1425	28.7 MB	2018/02/01 10:05
経済授業	学部学生	読み替え先の見方(学部)	447	24.24 KB	2018/02/01 10:09
経済授業	学部学生	読み替え先の取扱いルール表(学部)	319	162.04 KB	2018/02/01 10:11
経済授業	学部学生	2017年度第1学期 経済学系(学部)科目登録案内(学部)	183	46.34 MB	2018/02/01 10:11
経済授業	学部学生・修士学生	科目登録申請案内	819	93.7 MB	2018/02/17 16:49
経済授業	学部学生・修士学生	2017年度20年度第2学期 単位認定試験及び入試	872	192.04 KB	2018/02/08 19:41

その3 各種証明書等の交付について

学生証の交付について

学生証は、**顔写真がシステム WAKABA に登録された後**、所属学習センター（富山学習センターでは受付窓口）にて交付を受けてください。本部からは送付されません。

学生証は放送大学学生であることを証明する身分証明書であり、図書室・視聴学習室の利用、単位認定試験の受験の際に必要ですので、必ず発行手続きを行ってください。

交付を受ける際には、新規・継続入学者の方は「**入学許可書**」（紛失した場合は、自動車免許証等の身分証明書）を、有効期限切れの学生証更新の場合は、期限の切れた「**古い学生証**」をご持参ください。学生証の有効期限は、学生証左下に記載されています。

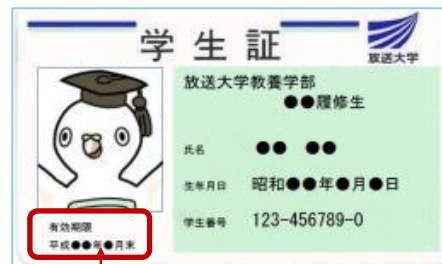

有効期限はこちら

各種証明書の交付について

在学証明書、成績・単位修得証明書、卒業(修了)証明書、卒業(修了)見込証明書、在学期間証明書、履修証明書の発行をご希望の方は、最寄り学習センターの受付にて、『諸証明書交付願』、発行手数料（1通につき200円）を提出してください。

教員免許状申請用証明書、大学院受験のための調査書、学芸員/司書/社会教育主事/司書教諭に関する証明書につきましては、所属学習センターでのみ発行いたします。発行には2週間程度かかりますので、十分に余裕を持って請求してください。

なお、『諸証明書交付願』は「学生生活の栞」の巻末に綴り込んであります。システム WAKABA からダウンロードもできます。



郵送の場合・・・①～③を送付してください。

- ①『諸証明書交付願』 必ず連絡の取れる電話番号をご記入ください
- ② 発行手数料 現金書留または郵便小為替（1通につき200円分）
- ③ 返信用封筒 長型3号に92円切手貼付、宛名明記

学費に係る領収書の再発行について

領収書の再発行はできませんが、大学本部経理課において「領収済証明書」を発行しています。件名を「領収済証明書発行依頼」とし、宛名を「放送大学学園本部経理課」とした依頼書（任意の様式）に、下記6項目を記載のうえ、返信用封筒（発送先を記入して82円切手を貼付）を同封して、大学本部経理課経理係（問合Tel043-298-4733）に郵送してください。なお、発行には10日間程度かかります。

- 【記載事項】①氏名、②学生番号、③発行希望対象学費の年度と学期、
④証明書が必要な理由、⑤発送先住所、⑥電話番号等連絡先

Open Forumの有償配布を行っています！

Open Forum 第15号（平成29年度修士課程修了生の修士論文をもとにした「学生論文集」）が発行されました。修士課程の研究成果に興味のある方は、富山学習センターで閲覧できます。また、ご希望の方には、当学習センターにて、本学学生価格658円（通常価格823円）で有償配布を行っています。



学生研修旅行に参加しませんか！

今年は飛騨古川方面に足を伸ばし、町並み散策（地元ガイド案内）、神岡城・高原郷土館、スカイドーム神岡・カミオカラボなどの見学をします。

○飛騨古川の町並み散策

「飛騨古川まつり会館」を見学してから、地元のガイドさんと共に風情ある古川の町並みを散策します。石造りの瀬戸川沿い、白壁の土蔵街など絵になる風景を楽しみ、飛騨のぬくもりを感じる伝統工芸に触れたり、酒どころ飛騨を代表する造り酒屋に立ち寄りたりと、飛騨古川を満喫できます。

○神岡城、高原郷土館の見学

神岡の町並みを見渡せる高台に、神岡城、旧松葉家住宅、鉱山資料館があります。かつて、金森氏の出城として使われた神岡城。現在の天守閣は1970年に神岡町のシンボルとして建てられましたが、当時の遺構を残す壕や石塁は戦乱の往時を思い起こさせます。鉱山資料館には、神岡鉱山の歴史、採掘から製品までの工程、採掘機具類などを展示してあります。

○スカイドーム神岡・カミオカラボの見学

スカイドーム神岡に、今年3月新たにカミオカラボが開設されました。宇宙とニュートリノ研究の魅力を伝えるために作られた施設です。普段感じることのできない素粒子の不思議な性質を映像やゲームで体感できます。



瀬戸川と白壁土蔵街



神岡城の天守閣



カミオカラボの光電子倍增管

学生研修旅行日程

1. 研修先 飛騨古川の町並み、神岡城・高原郷土館、スカイドーム神岡・カミオカラボ

2. 日程 **令和元年10月12日（土）**

8:30	富山学習センター出発
9:30～9:45	道の駅 細入林林
10:35～11:10	古川まつり会館 見学
11:15～12:15	飛騨古川（街並み散策：地元ガイド案内）
12:20～13:10	昼食（味処古川）
13:50～14:30	神岡城・高原郷土館 見学
14:35～15:10	道の駅スカイドーム神岡・カミオカラボ 見学
17:00	富山学習センター到着・解散

◇ お土産は、昼食会場、スカイドーム神岡で販売しています。

3. 参加費 2,000円 [バス代、昼食代 入館料 等]

※ 学生保険に未加入の方等は、他に、学生保険加入費 100円
（または、国内旅行保険 300円程度）が必要になります。

4. 申込 7月12日（金）～9月10日（火） 定員40名

※ 受付で、参加費を添えて申し込んでください。（定員になり次第締め切ります）

2019-1 学生在籍状況 (2019/5/1 現在)

	種 別	在籍者数	新入生数 (内数)		男	女
			新規入学生	リピーター		
学 部	全科履修生	414	28	32	181	233
	選科履修生	128	34	55	56	72
	科目履修生	53	24	29	29	24
	特別聴講生	0	0	0	0	0
大 学 院	修士全科生	2	0	0	1	1
	修士選科生	30	5	17	18	12
	修士科目生	4	1	3	2	2
合 計		631	92	136	287	344

年齢別人数

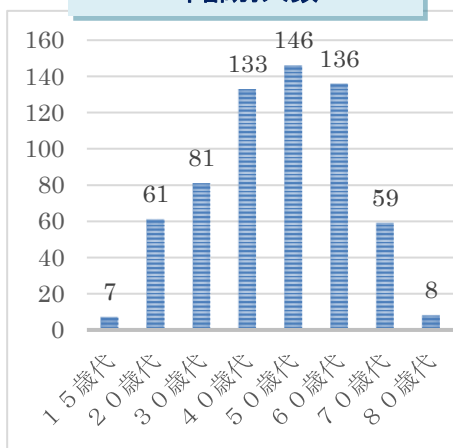

職業別人数

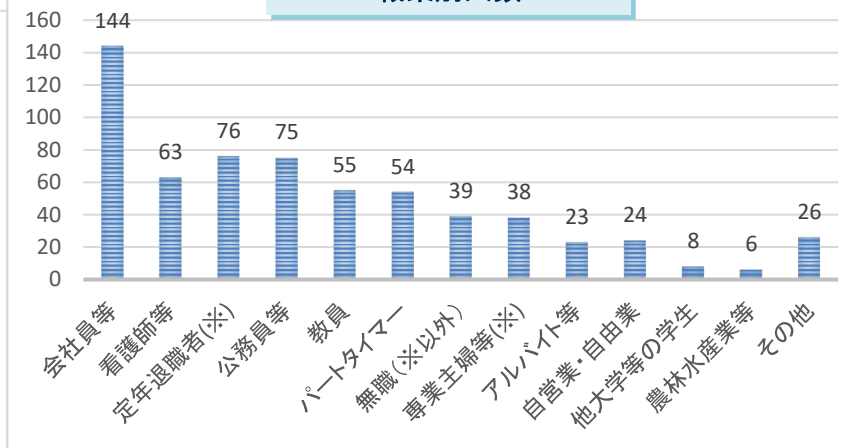

教養学部コース别人数

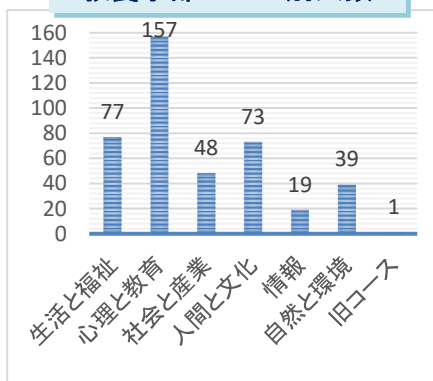

郡市別在籍者人数

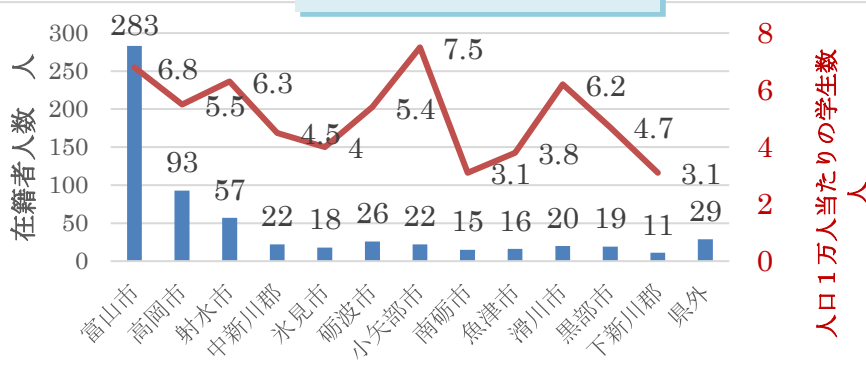

履修者の多い放送授業科目(教養学部)

[基：基盤科目、人：人間と文化、心：心理と教育、生：生活と福祉、導：導入科目]

No.	科 目 名	人数	No.	科 目 名	人数
1	心理学概論(´18)	心導 41	8	運動と健康(´18)	基盤 17
2	英語事始め(´17)	基盤 30	8	日本語リテラシー(´16)	基盤 17
3	心理と教育へのいざない(´18)	心導 24	8	社会心理学(´14)	心 17
4	人体の構造と機能(´18)	生導 23	8	知的障害教育総論(´15)	心 17
4	死生学のフィールド(´18)	生 23	8	『方丈記』と『徒然草』(´18)	人 17
6	感染症と生体防御(´18)	生導 19	13	耳から学ぶ英語(´18),	16
7	心理臨床と身体の病(´16)	心 18		特別支援教育基礎論(´15), 疾病の成立と回復促進(´17)	

7～10月のスケジュール

青字…面接授業、短期集中ゼミ
オープンセミナー
赤字…各種試験日

◆ 7月

- 6・7 面接授業
- 13・14 面接授業
- 19・20 大学院 単位認定試験
- 21～28 学 部 単位認定試験



◆ 8月

- 10 オープンセミナー（藤田先生）
- 15 第2学期科目登録申請 受付開始
- 15 2020年度大学院全科生 出願受付開始
- 17 オープンセミナー（梶座先生）
- 24・25 教員免許更新講習 修了認定試験
- 31 オープンセミナー（神川先生）
- 31 第2学期科目登録申請 締め切り
- 31 2020年度大学院全科生出願 締め切り

◆ 9月

- 1 第2学期(第2回)出願 受付開始
- 7 オープンセミナー（清水先生）
- 8 学習センターの集い
- 14・21 短期集中ゼミ（春木先生）
- 20 第2学期(第2回)出願 締め切り
- 22 学位記授与式・入学者の集い
- 27・28 集中科目生（看護）単位認定試験
- 29 短期集中ゼミ（梶座先生）



◆ 10月

- 1 第2学期放送授業開始
- 5 2020年度大学院全科生入学者第1次選考
- 6 短期集中ゼミ（梶座先生、春木先生）
- 12 学生研修旅行（飛騨古川方面）
- 13 短期集中ゼミ（春木先生）
- 19 第2学期面接授業 空席発表（12時）
- 19・20 面接授業
- 25 第2学期面接授業 追加登録受付開始（10時）
- 25 教員免許更新講習受付開始（～11/22）
- 26・27 面接授業

皆様のご家族・ご友人に放送大学をご紹介ください。

◇ 学部(全科・選科・科目生)・大学院(選科・科目生)
募集期間 6/15(土)～9/20(金)大学本部必着

◇ 大学院修士・博士(全科生)
募集期間 8/15(木)～8/31(土)大学本部必着

富山学習センター ☎ 0766-56-9230

7月

月	火	水	木	金	土	日
1	2	3	4	5	6	7
8	9	10	11	12	13	14
15	16	17	18	19	20	21
22	23	24	25	26	27	28
29	30	31				

8月

月	火	水	木	金	土	日
			1	2	3	4
5	6	7	8	9	10	11
12	13	14	15	16	17	18
19	20	21	22	23	24	25
26	27	28	29	30	31	

9月

月	火	水	木	金	土	日
						1
2	3	4	5	6	7	8
9	10	11	12	13	14	15
16	17	18	19	20	21	22
23	24	25	26	27	28	29
30						

10月

月	火	水	木	金	土	日
	1	2	3	4	5	6
7	8	9	10	11	12	13
14	15	16	17	18	19	20
21	22	23	24	25	26	27
28	29	30	31			

■ 閉所日【月曜、祝日、臨時閉所日】