



バルーン

第 90 号
2020 年 1 月発行



放送大学 佐賀学習センター
〒840-0815 佐賀市天神三丁目 2-11
TEL (0952) 22-3308 FAX (0952) 22-3398
<https://www.sc.ouj.ac.jp/center/saga/>



本年も、皆様方のますますのご発展とご多幸をお祈りいたします。
放送大学佐賀学習センター 職員一同

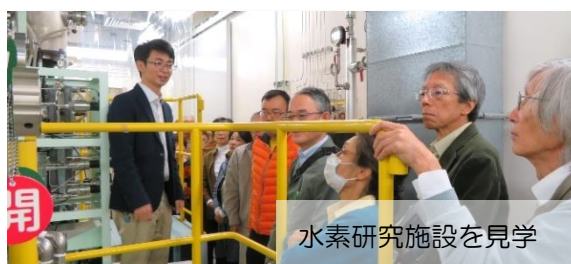

水素研究施設を見学



伊都国歴史博物館にて

10/29
研修旅行に行ってきました♪

29名
参加!



令和元年10月29日(火)の学生研修旅行に参加しました。

最初に訪れた九州大学伊都キャンパスの総合窓口「ビッグオレンジ」では、大学の概要説明があり、現在、学生の8人に1人は外国からの留学生とのことでした。国際交流を通じて多くの考え方を学ぶことができ、国際貢献につながる良い環境だと感じました。

次に、水素材料先端科学研究センターを訪問し、水素技術研究に関する講義を受講後、研究施設を見学させていただきました。

電力とは違い、水素エネルギーは貯蓄できるのが長所であるとの説明があり、エネルギー資源が少ない日本にとって、これからは自然界に無尽蔵にある水素をエネルギー資源として活用することが非常に重要であると感じました。

水素研究施設では、学生も来訪者に研究内容を説明しており、自らの勉強にもなっているようです。

昼食をはさんで訪れた石ヶ原古墳跡展望展示室は大学内の建物の屋上にあり、ここから古墳跡が見渡せます。大学建設用地で数多くの遺跡が出土しており、特に、この遺跡では製鉄が行われていたことに驚きました。

九州大学伊都キャンパスの後は、JA 糸島産直市場「伊都菜彩」に立ち寄り、最後の訪問先である伊都国歴史博物館に向かいました。

卑弥呼の時代に糸島の地で栄えた伊都国は、日本最大の銅鏡をはじめ多くの国宝が出土しており、邪馬台国ではないかとも思われ、歴史のロマンを感じました。

今回の旅行を通じて、次世代のエネルギーである水素とともに、弥生時代に大いに栄えていた糸島の歴史を知ることができました。

こんな近くに、景色に優れ、多くの遺跡のある糸島があることを多くの人に知ってもらいたい。糸島はロマンあふれる土地であり、何度も行ってみたい場所です。

全科履修生 (自然と環境)
吉澤 知昭



Too Much of a Good Thing



放送大学佐賀学習センター客員教員

山崎 美穂子



2020年といえば、オリンピック・パラリンピックの年ですね。昨年大変な盛り上がりを見せたラグビーのワールドカップに続いて、スポーツ観戦の機会が増えそうです。昨年の新語・流行語大賞には「にわかファン」「ONE TEAM」などラグビーにまつわる言葉がノミネートされ、人々の関心の高さを窺わせるものでした。

スポーツの試合を間近に見る機会はなかなかありませんが、テレビの画面にお気に入りの選手やチームを目にすると思わず「がんばれ」と声援を送りたくなるものです。

日本語の「がんばれ」はとても使い勝手の良い言葉なので、実に様々な場面で用いられますが、英語では「がんばれ」を状況によって多彩な言い回しで表現します。

例えば、誰かが何かを始めよう、挑戦しようとしている際には、“Good luck.” や “Go for it!” と激励します。ちなみに “do one’s best” は、自分自身が頑張る、もしくは頑張った場合に用い

られ、相手に対して応援の意味でありあまり使われることはないようです。

“You can do it.” 「(あなたならきっとできるから)頑張って」は、一般的な励ましとしてよく用いられます。そして、調子がよく物事が順調に進んでいけば、“Keep it up!”、辛い状況に置かれて諦めかけているようであれば “Hang in there!”、落ち込んでいるときには “Cheer up!” と声を掛けたりします。

また、スピーチやレクチャーなどの本番直前の人の緊張をほぐすのに用いられる “Break a leg.” という変わった表現がありますが、もともと俳優の舞台での成功を祈る言葉だったようです。

他にもまだまだありますが、最後に、頑張るのに疲れているときには “Take it easy.” 「気楽にね」。表題は Shakespeare 劇の一節で、「過ぎたるは及ばざるが如し」の意。今年も楽しみながら、頑張り過ぎないで、英語を学んでみましょう。

● サークル・同好会のお知らせ

日程	中国語勉強会	英語勉強会 (英語楽苦会)
1月はお休み	13:00~14:30	15:00~16:30
2/15 (土)	第4研修室	第4研修室
3/21 (土)	孫 友容 先生 	山崎 美穂子 先生 

日程	New! イタリア語サークル
1月はお休み	14:00~15:30
2/8 (土)	学生交流室 
3/14 (土)	米山 博志 先生



※参加希望の方は、佐賀学習センターまでご連絡ください。(0952-22-3308)
見学は、学生以外の方でも OK です! 皆さんのご参加を、お待ちしております♪

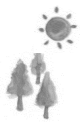

募集中の**無料**講座・説明会について



お申込み・お問い合わせは 佐賀学習センターまで!! (0952-22-3308)

Check!

無料 パソコン初心者講習

【日 時】 2020年2月15日(土) ①9:30~12:30 ②13:20~16:20

【場 所】 アバンセ4階 第1研修室A

【定 員】 ① 15名以内 ② 15名以内 (要予約・先着順!!)

※申込締切日は、2020年2月8日(土)です。

【内 容】 パソコンで科目登録や放送授業の視聴をする方法
システム WAKABA の活用方法・パソコンの基本操作等

【講 師】 上田 俊 (佐賀大学大学院工学研究科助教)

少人数での講習会なので質問がしやすいです。

パソコン初心者の方のご応募をお待ちしております♪



無料

看護師・医療関係者のための大卒・学士(看護学)取得説明会

【日 時】 2020年2月8日(土) 14:00~16:00

【場 所】 アバンセ 第1研修室

【定 員】 40名 (要予約・先着順!!)

【講 師】 高橋 さとみ (放送大学広報課専門職)

★説明会終了後、個別相談会を実施します。

放送大学では多くの看護師・医療関係者が、学士(看護学)の学位取得、認定心理士の資格取得を目指して、学びを続けています。あなたも、キャリアアップや資格取得に向けて、一歩を踏み出しませんか?



Check!

Check!

無料

オープンキャンパス(公開講座)

発達障害入門 ~子どもの気持ちを体験し、関わり方を考える~

【日 時】 2月1日(土) 14:00~16:00

【会 場】 アバンセ4階 第3研修室 (定員:40名 要予約・先着順!!)

【講 師】 佐賀大学教育学部講師 日高 茂暢

発達障害のある子どもが学校生活や日常生活でどのような活動に困難を感じているのか、そのストレスを疑似体験します。そして、疑似体験を通じて、子どもの気持ちに寄り添い関わる方法について皆で考えましょう。





事務室からのお知らせ



● 単位認定試験について

試験期間・会場（予定）

試験期間		試験会場	自習室（8：30-18：00）
院	1/21～1/22	アバンセ4階 第1・2研修室 ※リスニングがある科目は、 講師控室Aで実施します。	アバンセ4階 第2・5研修室 ※どちらの部屋も自由に使用できます。
学部	1/23～1/30		

※ 1/24（金）、1/27（月）、1/31（金）は閉所日です。1/25（土）の8時限は第1・2研修室が試験室になります。受験票に記載されている試験日・試験会場を必ず確認して下さい。

座席について

- 試験は、複数の科目を1つの試験室で行います。
 - 試験室入り口に掲示する座席表で科目名と座席番号を確認し、着席してください。
※科目名は開設年度（●●）まで必ず確認してください。開設年度を間違えて受験した場合、
解答は無効になります。
- 例）科目名「英語Ⅰ（'15）」の座席は1～2番、科目名「英語Ⅰ（'19）」の座席は4～6番



注意事項

- 試験期間中は、各種証明書（学割証、学生証、成績証明書等）の発行は原則行いません。
- 試験開始の10分前には入室してください。監督員が連絡事項を伝達します。
- 遅刻は、試験開始後20分まで認めますが、試験時間延長は認めません。
- 日曜日は、アバンセが17時で閉館します。17時以降は、東側の通用口より出入りしてください。
- エアコンは微調整ができません。体温調節出来る服装でおいで下さい。



試験時間

- 1時限：09：15～10：05
- 2時限：10：25～11：15
- 3時限：11：35～12：25
- 4時限：13：15～14：05
- 5時限：14：25～15：15
- 6時限：15：35～16：25
- 7時限：16：45～17：35
- 8時限：17：55～18：45



試験室

受験に必要なもの（各自持参して下さい）

- 単位認定試験通知（受験票）
試験日の約1週間前までに本部より送付されます。
- 学生証
- 筆記用具…黒鉛筆（HBに限る）、消しゴム（プラスチック製）
鉛筆は、必ずHBの黒鉛筆を使用してください。択一式の解答用紙（マークシート）にHBの黒鉛筆以外で記入した場合、解答の読み込みが一部又は全部できないおそれがあります。
- 持込みを認められた物品
試験の約1ヶ月前から各学習センターで掲示するとともに、システムWAKABA「キャンパスライフ→学内連絡」に掲載しています。また、受験票に同封しますので、必ずお読みください。



成績通知について

- ・試験結果は、2月下旬に「成績通知書」によって通知します。システム WAKABA から確認できます。
- ・成績通知書は証明書ではありません。証明書が必要な方は申請手続きを行ってください。

再試験について

【学部】P75-76 【大学院】P70-71

- ・新規に科目登録した学期に単位修得できなかった場合、次の学期に学籍がある場合に限り（休学中の場合を除く）科目登録を行わなくても再試験を受験できます（再試験に係る授業料等はありません）。
- ・科目登録した学期で在学期間が終了する方は、出願期間中に次の学期の入学出願を行い学籍を継続すれば、再試験を受験できます。この場合、他に受講希望科目がない場合の出願時の学費は入学金のみとなります。

問題および解答の公表について

【学部】P76-79 【大学院】P71-74

- ・試験問題は、2月上旬にシステム WAKABA の学内リンクに掲載します。
※学習センターで閲覧することはできますが、コピーはできません。
※デジカメでの撮影、学習センター備付け PC から USB メモリーへのデータ複製は出来ます。
- ・解答は、出題した教員から公表を許可された科目について、2月下旬頃から約1年間公表されます。
ただし、公表されない科目については解答のポイント等についての解説・コメント等が掲載されます。

● 証明書の発行について

学生生活の葉【学部】P105-P107 【大学院】P90-92

- ◆各種証明書の発行は、学習センターで行っています。
『学生生活の葉』巻末にある「諸証明書交付願」に必要事項を記入し、学習センター事務室に手数料（1通につき200円）を添えて申請してください。
※「諸証明書交付願」は、システム WAKABA からダウンロードできます。
※教員免許や資格関係の証明書は様式 1Q に記入してください。
また、発行までに1～2週間程度かかりますので、ご注意ください！

◆郵送による申請

郵送での申請は、以下のものを同封して学習センターまで送付してください。

- ①諸証明書交付願
- ②手数料（1通200円）※郵便局で必要な手数料分の「郵便定額小為替証書」を購入してください。
- ③返信用封筒
（長形3号封筒に宛名を明記し、84円切手を貼付したもの。※2通の場合は94円切手が必要です。）

様式9

様式10

● 学生証の発行について

学生生活の葉【学部】P18-P20、P25 【大学院】P24-27、P34

学生証の交付は佐賀学習センター視聴学習室で行っています。
学生証は、単位認定試験受験や視聴学習室を利用する際に必要ですので、必ず受け取りに来てください。

- ◆学生証の有効期限……・全科履修生…2年 ・選科履修生…1年 ・科目履修生…半年
- ◆対象……・2019年10月に新規入学、継続入学、再入学された方
・学生証の有効期限が切れている方
- ◆交付時に必要なもの…・新規入学者…入学許可証
・在籍者…有効期限切れの学生証

有効期限を必ず
確認しましょう！

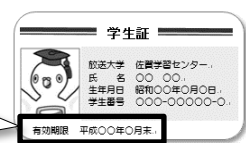

※写真の登録が終わっていない方は、学生証の発行ができませんので、早急に本部学生課へ写真票を提出するか、システム WAKABA 「教務情報→学生カルテ」から直接顔写真の登録をお願いします。

● 2020年度第1学期 面接授業 佐賀学習センター開設予定科目

佐賀学習センター開設予定の面接授業は下記のとおりです。授業内容の詳細は、後日郵送される冊子「面接授業時間割表」又はシステム WAKABA（教務情報→シラバス参照）をご覧ください。人気のある科目は、抽選となります。受講を希望される方は、科目登録申請期間内（2/13～2/29）に、是非ご登録ください！

科目区分	科目名	担当講師	所属	授業日	定員	★授業の特徴★（※予定です。）
専門 心理と教育	生涯発達臨床 心理学	小林 真理子	放送大学教授	4/18 4/19	40	テーマに関わる絵本や DVD を紹介しながらの、分かりやすい講義です！
専門 社会と産業	判例で学ぶ労働法	早川 智津子	佐賀大学経済学部教授	4/18 4/19	50	労働判例を初めて読む人でも大丈夫！判例の読み方のコツを伝授します。
専門 自然と環境	生物の生き残り 戦略から学ぶ	宮脇 博巳	佐賀大学教育学部教授	4/25 4/26	40	紙細工（簡単な工作）や、短時間の野外活動があります！
導入 生活と福祉	健康・スポーツ 科学概論	井上 伸一	佐賀大学教育学部教授	5/16 5/17	30	簡単な運動もおこないます！事前の知識や経験は不要です。
専門 人間と文化	日本の城と城下町 の歴史	宮武 正登	佐賀大学全学教育機構 教授	5/16 5/17	30	佐賀城跡で実際の遺構を見ながら優れた築城技術の内容を探っていきます！
専門 人間と文化	ドイツ文学に登場 する人々	重竹 芳江	佐賀大学全学教育機構 准教授	5/23 5/24	30	「ニーベルンゲン」や「ゲーテの恋」などの、映画作品を鑑賞しながら学びます！
専門 情報	情報化の進展 と社会	児玉 晴男	放送大学教授	5/30 5/31	50	予備知識は、特に必要としていません！
基盤	新・初歩からの パソコン	羽石 寛志	佐賀大学経済学部教授	5/30 5/31	20	実習中は丁寧にサポートするので、パソコンを使い慣れていない方でも安心です！
導入 情報	統計と社会	中村 博和	佐賀大学経済学部教授	6/6 6/7	50	統計学は数学も使いますが、初歩的なことにとどめて講義をします！
基盤 外国語	ネイティブと学ぶ 英会話	ルー ペトラス Roux Petrus	佐賀大学全学教育機構 講師	6/6 6/7	24	ネイティブの先生の授業です。初心者向けの英会話をサポートします！
専門 心理と教育	心理学実験3	橋口 晋	長崎リハビリテーショ ン学院非常勤講師	6/13 6/14	20	認定心理士対応科目です。
専門 心理と教育	心理学実験2	日高 茂暢	佐賀大学教育学部講師	6/20 6/21	20	認定心理士対応科目です。
専門 生活と福祉	自閉スペクトラム 症の理解と支援	松山 郁夫	佐賀大学大学院学校 教育学研究科教授	7/4 7/5	50	最近メディアで取り上げられることが多い「自閉症」について学びます！
専門 社会と産業	佐賀市中心市街地 の地理と創生	山下 宗利	佐賀大学芸術地域 デザイン学部教授	7/4 7/5	20	全国各地の中心市街地の事例を参考に、佐賀市中心市街地の将来像を描き出します！

佐賀学習センター 面接授業受講生 大募集！



1科目(1単位)
1時間30分×7回+45分×1回

5,500円



● 2020 年度1学期の科目登録および継続入学について

★次学期も学籍が続く方…科目登録申請を行ってください！

科目登録申請期間

郵送（科目登録申請票） 2020年2月13日（木）～2月28日（金）本部必着
Web（システム WAKABA） 2020年2月13日（木）～2月29日（土）

- 科目登録申請のポイント…科目登録申請期間は、約15日間しかありません。
科目登録申請期間前に受講したい科目をおおまかに決めておくと、余裕をもって申請できます！

1月中旬頃	次学期の「科目登録申請要項」、「授業科目案内」、「面接授業時間割表」等が本部より送付されます。詳しい授業内容（シラバス）や試験日等を確認し、次学期に受講したい科目を決めはじめます。
1月下旬頃	今学期の単位認定試験を受験します。
2月下旬頃	「成績通知書」、「単位修得状況一覧」が本部より送付されます。 単位認定試験の結果（可否）を確認し、次学期に受講したい科目を決定します。
2月中旬～下旬	次学期の科目登録申請を行います。 ※科目登録申請期間は、2/13～2/28（Web29日まで）です！

※再試験…新規に科目登録した学期に単位修得できなかった場合、次の学期に学籍がある場合に限り（休学中の場合を除く）科目登録を行わなくても1度だけ、再試験を受験できます（再試験に係る授業料等はこちらではありません）。

★今学期で学籍がきれの方…継続入学申請を行ってください！

継続入学申請期間

第1回 2019年11月26日（火）～2020年2月29日（土）
第2回 2020年3月1日（日）～2020年3月17日（火）



- 継続入学申請のポイント…面接授業の科目登録申請も行う場合は、申請期間が違います！
面接授業も申請する場合は、2/13～2/29の科目登録申請期間内に Web（システム WAKABA）で出願と科目登録を行ってください。

※「継続入学出願票」は1月中旬頃本部より送付されます。
※再試験…再試験のみ希望される場合は、「今回は再試験のみの出願である」に○を記入してください。
※出願時には、1科目以上放送授業を登録する必要があります。面接授業の申請のみでは入学できません。

★システム WAKABA の操作方法…視聴学習室のパソコンからも操作可能です！



システム WAKABA

①システム WAKABA にログイン

②「教務情報」をクリック

- ・授業内容を確認する場合…「シラバス参照」をクリック
- ・成績を確認する場合…「履修成績照会」をクリック
- ・科目登録申請をする場合…「科目登録申請」をクリック
- ・継続入学申請をする場合…「継続入学申請」をクリック

※問い合わせ先

放送大学本部(総合受付) 043-276-5111 ・ 佐賀学習センター 0952-22-3308

● 1月～3月のスケジュール

※ ■ …閉所日

※ ■ …面接授業 ■ …試験 ■ …講座等

1月

月	火	水	木	金	土	日
		1	2	3	4	5
6	7	8	9	10	11	12
13	14	15	16	17	18	19
20	21	22	23	24	25	26
27	28	29	30	31		

- 11-12 ■ 面接授業「ミクロの世界の物理入門」
- 21 ■ 集中科目（看護）単位認定再試験
- 21-22 ■ 単位認定試験（大学院）
- 23-30 ■ 単位認定試験（学部）



※ 1月4日(土)、1月5日(日)は年始臨時閉所となります。



2月

月	火	水	木	金	土	日
					1	2
3	4	5	6	7	8	9
10	11	12	13	14	15	16
17	18	19	20	21	22	23
24	25	26	27	28	29	

- 8 ■ 看護師・医療関係者のための大卒・学位取得説明会
- 8 ■ イタリア語サークル
- 15 ■ パソコン初心者講習
- 13 ■ 2020年度第1学期科目登録受付開始
- 1 ■ (郵送 28日必着、Web 29日まで)
- 15 ■ 中国語サークル、英語サークル
- 29 ■ 2020年度第1学期出願受付終了（第1回）
- 2/29-3/1 ■ 教員免許更新修了認定試験



3月

月	火	水	木	金	土	日
						1
2	3	4	5	6	7	8
9	10	11	12	13	14	15
16	17	18	19	20	21	22
23	24	25	26	27	28	29
30	31					

- 2/29-3/1 ■ 教員免許更新修了認定試験
- 1 ■ 2020年度第1学期学生募集開始（第2回）
- 14 ■ イタリア語サークル
- 21 ■ 中国語サークル、英語サークル
- 17 ■ 2020年度第1学期学生出願受付終了（第2回）
- 29 ■ 2019年度第2学期学位記授与式
- 29 ■ 2020年度第1学期入学者の集い



2020年度第1学期 学生募集中!



<出願期間>

第1回募集 2019年11月26日(火)～2020年2月29日(土)

第2回募集 2020年3月1日(日)～2020年3月17日(火)

お友達やお知り合いがいらっしゃいましたら、ぜひ放送大学をご紹介ください!