放送大学附属図書館のご紹介

POINT 1
自宅でも図書が受け取れます

千葉県の幕張にある、附属図書館から全国の学習センターはもちろん、自宅への配送貸出も行っています

宅配でスピーディーにお届け☆

図書館

学習センター

自宅

学習センターが家の近くにない場合でも自宅配送が利用できるので便利です♪

年間配送資料貸出数（2024年度）

学習センター	12,277 冊（35.4 冊/日）
自宅	1,666 冊（3.4 冊/日）

放送大学ってどんな大学？

（2024年度2学期時点）

在学生　約 84,000 名

全国　57 キャンパス

ライフスタイルに合わせて選べる

多様な受講形態

テレビ　ラジオ　スクーリング　インターネット

選べるコースは 6 つ

生活と福祉　心理と教育　人間と文化　自然と環境　情報　社会と産業

在学生のデータ

（2024年度2学期時点/学部の合計概算）

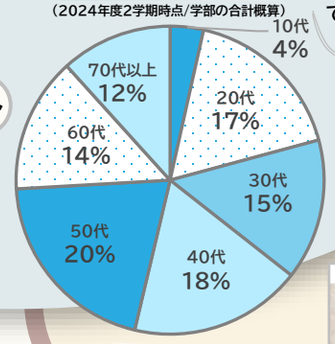

1科目からでも受講ができるので仕事との両立も可能です！

放送大学イメージキャラクター まなびー

授業動画に合わせて使用する印刷教材も図書館では所蔵・貸出しています

POINT 2
電子ブックの数が国内トップクラスです

学生の方は国内外を問わず、どんなライフスタイルでも、ご自宅からリモートアクセスすることで図書館が利用できます

放送大学附属図書館の所蔵数（2025年3月時点）

国内の大学図書館でもトップクラスの所蔵数です！

電子ブック	94,041冊（和:21,062冊、洋:72,979冊）
電子ジャーナル	4,792誌（和:65誌、洋:4,727誌）

利用可能なサービス例

KinoDen Kinokuniya Digital Library / JapanKnowledge / Maruzen eBook Library / JSTOR / EBSCO / 日経BP / SpringerLink / ScienceDirect

POINT 3
図書館のPR動画は幅広い年代に向けて制作されています

放送大学には、授業やPR動画を専門的に作成する制作の部署があります

テレビスタジオ＆副調整室

図書館のPR動画

放送大学YouTubeチャンネルにて配信中！

▶ 図書館の利用案内

▶ 図書館の貴重書の紹介

▶ 図書館のサービス紹介

放送大学 YouTubeチャンネル

概要 OUTLINE OF LIBRARY

千葉市美浜区若葉2−11
TEL:043−298−4302
https://lib.ouj.ac.jp/
蔵書　約38万冊　購読雑誌　約380タイトル
平日・土日祝　9:00−18:30
休館日　毎月第4月曜日（1月、7月除く）

放送大学 図書館HP URL →

放送大学

ご入学をお待ちしています！

スマホからも見られます！

放送大学附属図書館HPではデジタルアーカイブが見られます

図書館所蔵の貴重書を紹介します

ちりめん本

桃太郎

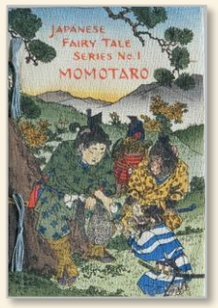

英語版　明治十八年九月一日発行

花咲爺

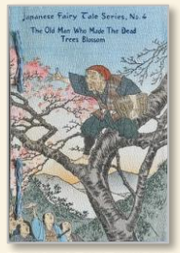

明治18年8月17日第1版発行

お団子ころりん

明治35年6月1日発行

NHK連続テレビ小説
ばけばけ
「ばけばけ」に登場する小泉八雲が訳したちりめん本も放送大学附属図書館ではオリジナルの所蔵があります！

明治時代に日本で生まれた、和紙を使用し、木版多色刷りで挿絵を入れ、文章を活版で印刷し、縮緬布のような風合いを持った絵入り本で、欧文和装本です。この手法は、長谷川武次郎によって編み出されました。 今日、当時の縮緬加工技術は残っておらず詳細は謎に包まれておりますが、本学では復元を依頼したレプリカを所蔵しており、手触りを確認することができます。

（復元:㈱大入）

図書館総合展2025　ポスターセッション（オンライン）出展