

第 86 号

令和 2 年 1 月 発行

 **放送大学**
鹿児島学習センター

〒 892-8790 鹿児島市山下町 14 番 50 号

☎ (099) 239 - 3811

FAX (099) 239 - 3841

E-mail kagoshima46@ouj.ac.jp



あけまして おめでとうございます

ネット社会に生きる



客員教授

新 森 修 一

(鹿児島大学教授)

2020年(令和2年)は、夏に東京オリンピック・パラリンピック、秋にかごしま国体・かごしま大会が開催される記念すべき年です。これらの大会が無事に、そして、盛大に開催されることを、日本人として、鹿児島県民として強く願っています。

さて、現代は、超高速通信5Gや高性能GPSの実用化、ロボットやAI(人工知能)の活用、乗用車の自動運転やバーチャル・リアリティ(仮想現実)の実用化など、大変革の時代の真っ只中です。中でも我々高齢者(?)にとって、将来の生活を激変させる技術の一つに自動運転があります。

自動運転の自動化のレベルは5段階に分けて定義されており、運転支援のレベル1から完全自動運転のレベル5までがあります。レベル5の完全自動運転について、政府は2025年までの実現を目指しているようです。この完全自動運転の自動車が製品化され、2030年頃に一般社会に普及し始めますと、誰でも車に乗っているだけで安全に移動でき、交通事故や高齢者の運転トラブルの問題なども大幅に回避できることとなります。また、タッチパネルの操作だけで、高齢者や子供だけでも、病院や学校などの希望する目的地へ移動可能となるはずで、他にも、完全自動運転のバスやトラックは、運転手なしで人や荷物の運搬が可能となります。これらは夢のような社会に思えますが、少し悲観的に考えると、現在のネット社会と同様に、悪意のある第三者による走行妨害や車の盗難などの犯罪対策が別途必要と

なるのではないのでしょうか。しかし、夢のある社会となることには違いありません。

このような自動運転技術は、ネット社会の典型であり、我々の身の回りには、スマホ、パソコン、その他の電化製品等のIoT(モノのインターネット)化が普及・浸透し、まさしくネット社会で生活していると言えます。ただ、ネット社会は非常に便利で快適な反面、負の側面も社会問題化しており、「サイバー犯罪」の呼称が定着化しつつあります。サイバー犯罪とは、主にコンピュータ・ネットワーク上で行われる犯罪の総称であり、ネット犯罪とも言います。ここ最近、犯罪数や規模が増加傾向にあり、かつ深刻化していることも事実です。

では、我々がネット社会で生活していく上で、これらのサイバー犯罪に巻き込まれないようにするにはどのような知識や対応が必要でしょうか。放送大学には、放送授業と面接授業という2つの授業形式に加えて、2015年からオンライン授業という新しい形式の授業が始まりました。オンライン授業はインターネットを利用して学習しますが、受講するために必要な環境とスキルを確認するために、放送大学のWebページには「オンライン授業(体験版)」が用意されています。また、このWebページに入ると、放送大学学生として最低限知ってほしい情報セキュリティについても解説しています。上の問いに対する一つの解として、この「情報セキュリティ」のページを一度閲覧してもらえれば幸いです。



単位認定試験に向けて



〔単位認定試験期間〕



大学院
教養学部

令和2年1月21日(火)、22日(水)

令和2年1月23日(木)～30日(木)

※1月24日(金)、1月27日(月)、1月31日(金)は閉所日

〔試験期間の学習センター開所時間〕

9:00～19:00 (図書・視聴学習室は～18:45)

〔試験会場〕

〔鹿児島会場〕 かごしま県民交流センター (鹿児島市山下町14-50)

〔奄美ランチ試験場〕 県立奄美図書館 (奄美市名瀬古田町1-1)

※試験室、試験日時等は受験票に記載されています。各自で必ず確認してください。

〔受験会場の机の上におけるもの〕

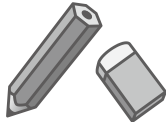
<input checked="" type="checkbox"/> 受験票 (単位認定試験通知)	<p>○試験の約1週間前までに本部から送付されます。 1月14日(火)になっても届かない場合は、大学本部 (TEL: 043-276-5111 (総合受付)) に連絡してください。</p>
<input checked="" type="checkbox"/> 学生証	<p>○郵送希望の方は10月に機関紙と同封いたしました「<u>学生証交付についてのお知らせ</u>」を参照して手続きを行ってください。 ○顔写真を登録していない方は学生証を発行できません。</p>
<input checked="" type="checkbox"/> 筆記用具	<p>○ <u>HBの黒鉛筆・消しゴム</u></p> 
<input checked="" type="checkbox"/> 持込を認められた 印刷教材等(その他)	<p>○受験票に同封される試験時間割一覧表と注意事項にて確認してください。学習センター、システム WAKABA での掲示(試験1ヶ月前) ○印刷教材、辞書等の貸し出しは行いません。 <u>電子辞書は持ち込み不可です。</u></p>

○試験開始時刻 10分前までに入室してください。(事前説明があります)

○試験開始から20分経過後は入室できません。

〔試験室・座席について（鹿児島会場のみ）〕

- ☆座席範囲を指定した科目
- ☆座席を指定した科目
- ☆2つの試験室で同じ科目



必ず試験室入口または廊下に掲示された座席表と受験票にて、ご自分の試験室・座席範囲あるいは座席番号を確認してから入室してください。

〔成績について〕

今学期の試験結果は2月下旬に「成績通知書」と「単位修得状況一覧（単位認定書）」の2通が同封発送されます。

※この2通の通知書は証明書ではありません。証明書の必要な方は所定の手続きを行い「成績・単位修得証明書」の交付を受けてください。

〔単位認定試験問題及び解答等の公表について〕

試験問題は、全ての科目を2月上旬に、解答は主任講師の了承があった科目のみ2月下旬頃に公表します。閲覧期間は約1年間です。

〔駐車場について〕

★かごしま県民交流センターの地下駐車場を利用できますが、他の行事等で込み合い駐車できない場合もあります。できるだけ公共交通機関をご利用ください。（駐車場混雑を理由にした遅刻は認めません）

※また、地下駐車場ご利用の際は、必ず学習センター事務室にて駐車券の認証を受けてください。



次学期の手続きについて

今学期（3月末）で学籍がなくなる方



継続入学の手続き

システム WAKABA → 教務情報 → 継続入学申請より手続きされるか、本部から送付される「継続入学関連書類」により、再入学の手続きを行ってください。

出願期間：

第1回：11月26日（火）～2月29日（土）まで
第2回：3月1日（日）～3月17日（火）まで

次学期（4月以降）も学籍がある方



科目登録申請の手続き

本部から送付される「科目登録申請要項」により、次学期の履修科目を申請してください。

申請期間：

2月13日（木）～2月28日（金）本部必着
システム WAKABA による申請期間：
2月13日（木）～2月29日（土）24：00

※継続入学関連書類は集団入学または共済組合を利用して入学した方には送付されません。

※継続入学をされる方で、入学学期に面接授業を希望される方は、2月13日9時～2月29日24時の間にシステム WAKABA から手続きを行ってください。その他の期間での手続き、及び郵送から手続きを行った場合は、学期当初からの面接授業登録はできませんので、ご注意ください。

2020 年度第 1 学期 面接授業開講科目一覧



【科目登録申請期間】・郵送（科目登録申請票）による申請期間 2月13日（木）～2月28日（金）私書箱必着
システム WAKABA による申請期間 2月13日（木）9:00～2月29日（土）24:00

★1月中旬に本部より「科目登録申請要項」が送付されますので、詳細をご確認ください。

科目区分	ナンバリング (レベル表示)	科目名	担当講師名	授業日	定員
基盤科目： 外国語	110 (初級)	英語を日常に取り入れる	モニカ ハムチュック	4月18日（土） 4月19日（日）	40
専門科目： 心理と教育	320 (中級)	教育心理学基礎実験	今 林 俊 一	4月18日（土） 4月19日（日）	40
専門科目： 生活と福祉	320 (中級)	健康生成論とストレス対処力	戸ヶ里 泰 典	4月25日（土） 4月26日（日）	50
導入科目： 社会と産業	220 (中級)	日本国憲法～人権と憲法裁判～	小 栗 實	5月 9日（土） 5月10日（日）	40
専門科目： 心理と教育	320 (中級)	心理学実験 1	大 坪 治 彦	5月 9日（土） 5月10日（日）	40
導入科目： 人間と文化	220 (中級)	島津斉彬の集成館事業（注1）	安 川 周 作 山 尾 千 歳 山 内 勇 輝 小平田 史 穂	5月16日（土） 5月17日（日）	35
専門科目： 心理と教育	320 (中級)	コミュニティ援助論	平 田 祐 太 朗	5月16日（土） 5月17日（日）	40
基盤科目： 外国語	110 (初級)	韓国語の学び方	鄭 芝 淑	5月23日（土） 5月24日（日）	40
専門科目： 社会と産業	310 (初級)	オペレーションズ・マネジメント	松 井 美 樹	5月23日（土） 5月24日（日）	25
導入科目： 自然と環境	220 (中級)	鹿児島湾洋上実習（注2）	東 内 隆 文 三 山 正 樹 山 橋 廷 央 中 有 一	5月30日（土） 5月31日（日）	20
専門科目： 社会と産業	320 (中級)	これまでの奄美とこれからの奄美（注3）	東 美 佐 夫 高 梨 修 平 城 達 哉 徳 山 一 史 豊 勇 樹	5月30日（土） 5月31日（日）	15
導入科目： 生活と福祉	220 (中級)	食の健康科学入門（注3）	亀 井 勇 統	6月 6日（土） 6月 7日（日）	15
専門科目： 人間と文化	320 (中級)	黒田清輝と日本近代洋画の展開 （注4）	山 西 健 夫	6月 6日（土） 6月 7日（日）	40
基盤科目	110 (初級)	新・初歩からのパソコン	新 森 修 一	6月13日（土） 6月14日（日）	14
導入科目： 人間と文化	220 (中級)	先史・原史時代の奄美・沖縄諸島	高 宮 広 土	6月20日（土） 6月21日（日）	40
専門科目： 自然と環境	320 (中級)	実習で学ぶ宇宙・地球・環境	大 森 聡 一	6月20日（土） 6月21日（日）	14
導入科目： 人間と文化	220 (中級)	アメリカの小説を読む	森 孝 晴	6月27日（土） 6月28日（日）	40
総合科目	420 (中級)	電気とこれからの暮らし	住 吉 文 夫	6月27日（土） 6月28日（日）	40
総合科目	420 (中級)	電気とこれからの暮らし（注5）	住 吉 文 夫	6月27日（土） 6月28日（日）	15
専門科目： 社会と産業	320 (中級)	熱帯・亜熱帯の農業と作物	遠 城 道 雄	7月 4日（土） 7月 5日（日）	40

（注1） 2日目は尚古集成館での授業となります。

（注2） 鹿児島大学附属練習船内で行う1泊2日の宿泊型授業です。

（注3） 授業の実施会場は、県立奄美図書館になります。

（注4） 2日目は鹿児島市立美術館、鹿児島県立図書館、鹿児島県歴史資料センター黎明館での授業となります。

（注5） 鹿児島学習センター（鹿児島市）で行う授業を Web 会議システムを利用し、県立奄美図書館（奄美市）でも開講します。

鹿児島学習センター所属学生のアンケート結果について

令和元年7月～10月の間に、①入学時、②在学中、③卒業時にアンケートを実施しました。

- ① 二学期から入学された学生に対して郵送により実施（87名中37名が回答。回収率42%）
- ② 一学期末の単位認定試験期間中に学習センター内で実施（回答数：88名）
- ③ 一学期末で卒業された学生に対して郵送により実施（39名中35名が回答。回収率89%）

以下に、結果の一部を紹介します。ご協力、ありがとうございました。

- (1) システム WAKABA の新入生認知度と利用度〔入学時73%、在学中96%、卒業時94%〕
- (2) 新入生の入学目的
〔教養を深める30%、現在の仕事や活動に役立てる24%、大学の卒業資格（学士）を取得する22%、公的資格・受験資格などを取得する22%、その他2%〕
- (3) 新入生が放送大学を選んだ決め手
〔自分の都合のよい時間に勉強できる37%、学費が手頃18%、インターネットで視聴できる16%、受講したい科目があった15%、1科目から履修登録できる8%、学習センターを利用できる4%、その他1%〕
- (4) 在学中；学習・履修相談会があれば相談したい内容
〔科目の選び方56%、学習方法25%、登録申請法等事務手続き14%、その他5%〕
- (5) 在学中；学習・履修相談会があれば相談したい相手
〔学習センター職員40%、放送大学在学学生・卒業生33%、客員教員26%〕
- (6) 在学中；学習センター主催の公開講演会に参加したことがありますか
〔行けない事情がある42%、数回参加31%、1回参加15%、開催情報を知らない12%〕
- (7) 卒業時；客員教員のミニゼミに参加したことがありますか〔いいえ86%、はい14%〕

2月の公開講演会のお知らせ

聴講無料
要予約

期 日	場 所	テ ー マ・講 師	定 員
2月2日(日) 13:30～16:30	鹿児島学習センター 講義室	第1部 最近の消費者問題から学ぶ ～賢い消費者になるためのヒント～ 講 師/石窪 奈穂美（消費生活アドバイザー）	80名
		第2部 消費者の心の法則を探る～買い物心理学～ 講 師/山崎 真理子（鹿児島大学法文学部准教授）	
2月16日(日) 13:30～16:30	鹿児島学習センター 講義室	災害から大切な人の命を守れますか？ 講 師/今村 圭子（鹿児島大学医学部保健学科助教）	80名
		看護師・医療関係者のための学士（教養・看護学）取得説明会 講 師/高橋 さとみ 放送大学総務部広報課専門職	

※詳しくは、鹿児島学習センター HP またはチラシでお知らせします。

※どなたでも参加できます。ご家族、お友達の方などお誘い合わせのうえ、ぜひご参加ください。

諸連絡事項



鹿児島学習センター内での Wi-Fi 利用について

図書・視聴学習室に Wi-Fi が整備されており、お持ちのタブレットやスマートフォン等で授業を視聴することができます。（「WiFi-houdai」に接続すると面接授業等で他の学習センターに来所した際もそのまま利用できます。）

※ Wi-Fi の利用には事前の申請が必要です。

放送大学が指定する e ラーニングのサイバーセキュリティ研修を受講し、小テストに合格すると発行される「修了証」を提示の上、事務室窓口にて「無線 LAN 利用申請書」を提出してください。

Wi-Fi 接続のための ID・パスワードを発行します。

【重要なお知らせ】

今まで「housodaigaku-kagoshima」の Wi-Fi を利用していた方は、**2月末で利用できなくなります**ので、上記研修を受講の上、「WiFi-houdai」の接続に変更してください。



卒業研究発表会を開催します

日時：2020年2月22日（土）

時間：13:30～

場所：鹿児島学習センター講義室

放送大学学生以外の方でも参加できます。皆様お誘い合わせのうえご来場ください。また、すでに履修された方で、研究発表を希望される方は、事務室まで申し込んでください。（1月19日（日）締切）詳細については、鹿児島学習センターまたはホームページにてお知らせいたします。



鹿児島大学の講義を受講してみませんか？

放送大学では、鹿児島大学と単位互換協定を結んでおります。令和2年度第1学期においても「鹿児島大学特別聴講学生」として鹿児島大学で学ぶ学生（全科履修生）を募集します。

出願資格：①全科履修生 ②本学にて在学年数が1年以上の者

③放送授業科目において30単位以上を修得した者

出願には、様々な条件があります。詳しくは、鹿児島学習センターまでお問い合わせください。



図書・視聴学習室からのお知らせ

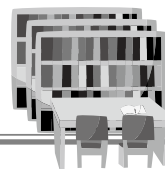

★単位認定試験1週間前・単位認定試験期間中は利用時間が変更になります。

単位認定試験1週間前の利用時間	単位認定試験期間中の利用時間
1月15日(水)～1月19日(日) 9:30～18:45	1月21日(火)～1月30日(木) 9:00～18:45

★試験前・試験期間中は試験問題・解答等の閲覧が込み合う場合があります。早めの閲覧をお勧めします。

※ USBメモリ等に保存して、コンビニエンスストア等にて印刷が可能です。

※ 図書・視聴学習室で閲覧できる試験問題・解答等は、放送大学のホームページに公開しているものと同じ2018年度2学期、2019年度1学期の2回分です。

★図書・視聴学習室内にある放送教材(DVD・CD)は館内利用のみとなります。貸出ご希望の場合は、『学生生活の菜』を参照し、放送教材貸出申込書を「郵送」か「FAX」で本部にお送りください。「インターネット」からも申し込みができます。貸出期間は18日間、5巻以内。郵送(第四種郵便)でご自宅に届きます。

★図書・視聴学習室のタブレット・学生用パソコンは、ログインID(学生番号)とパスワードを入力するだけで、すべての放送授業が視聴できます。ぜひご利用ください。

★雑誌のバックナンバー無料配布について

前回、好評を頂いた雑誌のバックナンバー無償配布を下記の日程で行います。備付雑誌20誌の平成30年4月～平成30年9月までの分です。

日 時：1月21日(火) 9:00～

場 所：鹿児島学習センター 学生控室

対象雑誌：臨床心理・月刊福祉・英語教育・ニュートン・栄養と料理・文藝春秋など先着順で、なくなり次第終了とします。一人でたくさんの持ち帰りはご遠慮ください。

図書・視聴学習室は3月21日(土)～3月28日(土)は新学期準備・整理のため閉室します。



学位記伝達式および入学者の集いのお知らせ



日 時：令和2年3月29日(日) 14:00～

会 場：中ホール(かごしま県民交流センター2階)

在学生の皆さんも卒業生・入学者と一緒に学歌を歌いませんか!

(学習センターで練習会を開催する予定です)

ぜひご出席ください。



2020年度第1学期（4月入学）学生募集中！！

学 部：全科履修生・選科履修生・科目履修生
大学院：修士選科生・修士科目生

◇2021年度入学の大学院修士全科生及び博士全科生の学生募集は、2020年8月中旬から下旬の予定です。

《出願受付》 第1回：11/26（火）～2/29（土）
（大学本部必着） 第2回：3/1（日）～3/17（火）

※今学期末で卒業あるいは在籍期間が満了となる学生の方が再入学する場合入学料が25%割引がかかります。ぜひ、再入学を検討してみてください。

ご紹介ください！

皆さんの周りに放送大学に興味・関心をお持ちの方はいませんか。
募集要項等は無料でお送りしますので、事務室までお知らせください。

オープンキャンパス・個別相談会

毎日（閉所日を除く）開催中です。お友達などにぜひご案内ください。



今後のスケジュール

1 January

日	月	火	水	木	金	土
			1	2	3	4
5	6	7	8	9	10	11
12	13	14	15	16	17	18
19	20	21	22	23	24	25
26	27	28	29	30	31	

【1月の予定】

- 1日～3日 閉所日（年始休日）
- 4日 臨時閉所日
- 14日 閉所日（県民交流センター休館日）
- 21日 看護師資格取得に資する科目（夏季集中型）再試験
- 21日～22日 大学院単位認定試験
- 23日～30日 教養学部単位認定試験
- 24日 臨時閉所日
- 31日 臨時閉所日

1月の面接授業

- 11日（土）・12日（土）「すべての季節のための英語」
「心理学実験3」

2 February

日	月	火	水	木	金	土
						1
2	3	4	5	6	7	8
9	10	11	12	13	14	15
16	17	18	19	20	21	22
23	24	25	26	27	28	29

【2月の予定】

- 2日 公開講演会
- 11日 閉所日（建国記念の日）
- 13日 2020年度第1学期科目登録受付開始
（郵送2/28、Web2/29まで）
- 16日 公開講演会
- 22日 卒業研究発表会
- 23日 閉所日（天皇誕生日）
- 25日 閉所日（県民交流センター休館日）
- 29日 教員免許更新講習修了認定試験

3 March

日	月	火	水	木	金	土
1	2	3	4	5	6	7
8	9	10	11	12	13	14
15	16	17	18	19	20	21
22	23	24	25	26	27	28
29	30	31				

【3月の予定】

- 1日 臨時閉所日
- 20日 閉所日（春分の日）
- 21日～28日 次学期準備・整理のため図書・視聴学習室は閉室
- 21日 2019年度放送大学学位授与式（NHK ホール）
- 29日 令和元年度第2学期卒業証書・学位記伝達式
及び令和2年度第1学期入学者の集い

○ 面接授業 □ 単位認定試験
■ 閉所日

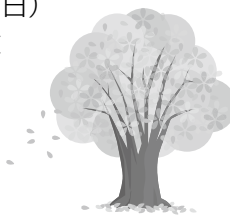

かいこうず：鹿児島県の県木で、強烈な緑の葉と赤い花卉が鮮やかなコントラストを見せる。鹿児島学習センターの学生が、深紅の情熱で勉学にチャレンジする様を想い、機関誌のタイトルとしています。