

あすなろ 翌檜



翌檜（あすなろ）命名由来

翌檜（あすなろ）は、石川県の県木である「アテの木」の別名です。形はヒノキに似ていますが、用材としては、ヒノキに劣るため、明日はヒノキになろうと努力したという言葉伝えから、「あすなろ」という名が付いたと言われています。

皆さんもあすなろの木のように目標に向かって努力していただきたいという願いを込めて「あすなろ」と名づけました。

発行日／2026年1月



【写真提供】 石川学習センター職員

目次 contents

教務関係のお知らせ

- 2 単位認定試験
- 3 科目登録申請
- 4 面接授業・ライブWeb授業科目一覧

開催案内

- 5 公開講座（2月）

開催案内

- 6 千木所長の退任記念講演会
- 7 学位記授与式と所長表彰式
- 7 入学者のつどい

開催報告

- 8 第41回 学生研修旅行
- 10 研修旅行アンケート結果
- 11 「フィールドワーク」を行う公開講座を実施しました

ツインブリッジのと能登島大橋

金沢の街を離れ、山と海に挟まれた細長い土地を抜けると、山が東西に連なる中能登の平野が現れます。そこから先はほぼ一本道で、七尾に着くころにはずいぶん遠くまで来たように感じられます。空気の澄んだ日、静かな湾にかかる二つの橋の向こうには、白い山並みが浮かびます。

事務室からのお知らせ

- 12 石川学習センター週2日閉所について
- 13 昼時間帯の窓口対応休止について
- 13 サークル紹介
- 14 継続入学を忘れずに!
- 15 在学生概要
- 18 キャンパス・スケジュール

教務関係のお知らせ

2025年度
第2学期

単位認定試験

重要!!



放送授業を科目登録して、通信指導に合格した方は、その科目の単位認定試験を受験することができます。「単位認定試験通知(受験票)」はシステムWAKABAで確認してください。12月26日(金)頃に確認できるようになる予定です。紙の受験票は、1月7日(水)頃に大学本部より発送予定です。

実施方法概要

○ Web試験で実施

- ・自宅等から、インターネットを通じ「Web単位認定試験システム」にアクセスして受験します。
- ・試験期間中は自宅等から24時間いつでも受験できます。
- ・1科目50分の制限時間があります。(一時停止不可、1回のみ受験可能)
- ・出題形式には「択一式」「記述式」「(択一式と記述式の)併用式」があり、各科目の出題形式は「授業科目講義概要」(p.37～p.147)に掲載されています。

●「択一式」問題

選択肢をクリックすることで
解答します。

●「記述式」問題

解答記入欄に文字入力することで
解答します。



○ 4科目のみ 郵送試験で実施

※ 「行政学講説(‘24)」「記述式」、「正多面体と素数(‘21)」「記述式」、「日本美術史の近代とその外部(‘18)」「記述式」、「量子化学(‘19)」「併用式」の4科目のみ、郵送試験で実施します。

- ・1月上旬ごろ大学本部から送られる問題用紙・解答用紙・提出用封筒を用いて、試験期間内に郵送で解答を提出します。
- ・試験時間の制限は行いません。提出期間内に解答を作成し、提出してください。



試験日程

実施方法	出題形式	試験日程(郵送試験は提出期間)
Web試験	択一式科目	1月18日(日) 9:00～1月26日(月) 17:00
	記述式・併用式科目	1月18日(日) 9:00～1月22日(木) 17:00
郵送試験	すべての出題形式	1月18日(日)～1月22日(木)【必着】

成績発表

3ページ下部参照。





次学期にも引き続き学籍のある学生の方は、次学期履修予定の場合は科目登録が必要です。1月中旬に大学本部(千葉市)から「科目登録申請要項」など関係書類一式が送付されますので、科目登録を行ってください。科目登録には、次の2種類の方法があります。いずれか都合の良い方法でお申し込みください。**両方を併用することは出来ません。**

① システムWAKABAで申し込む

申請期間：2月13日(金) 9:00 ～ 2月28日(土) 24:00

「教務情報」タブの「科目登録申請」からご希望の科目を申請してください。



② 郵送で申し込む

申請期間：2月13日(金)～2月27日(金)【私書箱必着】

「科目登録申請要項」の巻末に綴じ込んである「科目登録申請票」に必要事項をご記入のうえ、期間内に到着するよう大学本部へ郵送してください。



注意事項



今学期新規に登録した放送授業科目について

今学期新規に放送授業科目を登録し、通信指導を提出しなかった場合や単位認定試験を受験しなかった場合、また単位認定試験で不合格となった場合は、次学期も引き続き学籍のある学生は、特に手続きを行わなくても通信指導提出や単位認定試験再受験の資格があります。

成績発表について

必ず成績を確認してから、科目登録を行ってください。

システムWAKABA：2月13日(金) 予定

成績通知書発送日：2月17日(火) 予定



面接授業・ライブWeb授業科目一覧

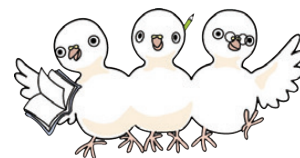

科目区分		ナンバリング	科目名	講師	開講日程
基盤科目	—	110	演習・問題解決の進め方	秋光 淳生	7/ 4(土)・ 7/ 5(日)
	外国語	120	英語で絵本を読んでみよう	木村 ゆかり	6/20(土)・ 6/21(日)
専門科目	生活と福祉	320	身体活動と健康	金居 督之	5/16(土)・ 5/17(日)
	心理と教育	320	心理学実験1	谷内 通	5/ 9(土)・ 5/10(日)
		320	心理学研究法	高橋 秀明	5/16(土)・ 5/23(土)
		320	心理学実験2	谷内 通	5/30(土)・ 5/31(日)
		320	心理学実験3	谷内 通	6/20(土)・ 6/21(日)
	社会と産業	310	放射線の基礎知識と有効利用	佐藤 渉	6/27(土)・ 6/28(日)
	人間と文化	320	日本語諸方言の中の北陸方言	加藤 和夫	6/20(土)・ 6/21(日)
		320	世紀末芸術と日本	末松 智	6/27(土)・ 6/28(日)
		320	児童文学作品を読み直す	中島 賢介	6/13(土)・ 6/14(日) それぞれ①～④限です ※
	自然と環境	320	はじめての地震学—石川県で学ぶ	平松 良浩	5/ 9(土)・ 5/10(日)
		310	自然科学から見た自然栽培	西 誠	5/23(土)・ 5/24(日)
		320	命の仕組みを読み解く進化入門	海老原 充	5/10(日)・ 5/17(日) 5/24(日)・ 5/31(日) それぞれ①～②限です ※

※ ライブWeb授業 (Web会議システム (Zoom) を利用した授業) のため自宅等での受講となります。
学習センターでの受講はできません。

上記授業の詳細は、石川学習センター Webページをご覧ください。
(<https://www.sc.ouj.ac.jp/center/ishikawa/school/schooling.html>)



開催案内

2025年度
第2学期

公開講座

注) 講師の都合等で、一部日程が
変更される場合がありますので、
事前にご確認ください。

— 2月 —

石川学習センターでは、以下のとおり公開講座を実施する予定です。
学生種別に関係なく一般の方も自由に参加出来ますので、ご家族・ご友人の方も
是非お誘いください。積極的なご参加をお待ちしています。

受講を希望される方は下記にご留意の上、**事前にお申し込み**ください。

- ① 受講料は無料です。
- ② 個別の学習相談等はいりません。
- ③ 公開講座は単位認定の対象にはなりません。

申込方法



<https://forms.gle/VAjA2BrDXroCY1hE6>

左のQRからお申し込みください。お申し込み後に確認メールが
届きます。届かない場合はご連絡ください。
QRからのお申し込みが困難な方は、お電話してください。
TEL : 076-246-4029

お願い! 欠席される場合は、前日までに必ず連絡してください。

Zoomで受講される方は、ご自宅等で受講してください。学習センター内では受講できません。

Practical English Conversation Strategies

放送大学石川学習センター客員教員／金沢工業大学准教授 ライト フレント 先生

この講座は、Zoomを使って行います。

本公開講座では実践的な英会話ストラテジーの強化を軸とした内容になります。円滑に会話を進める実践的な方法やヒントを受講生の皆さんと一緒に考えたいと思います。実践的な会話アクティビティを交えながら英語での自己表現力の強化を図ります。本講座はZoomで行いますが、Breakout Roomを使ってグループワークをしたり、双方向のコミュニケーションを重視した活動を計画しています。

実施日時

2月8日(日) 14:00～16:00

教科書等

講義資料のデータを事前に配布します。

定員

20名





くすりにまつわる特許のはなし

放送大学石川学習センター客員教員／北陸大学教授

木藤 聡一 先生

この講座は、Zoomを使って行います。

「知的財産」や「特許」という言葉は、聞いたことはあっても、なじみがないと感じる方が多いかもしれません。しかし、知的財産や特許は身近なところに大きく関わっています。その代表例がくすりの世界です。

例えば、製薬企業に就職志望の方や、投資をお考えの方にとっては、特許が製薬企業の将来性を考える上での重要な指標の一つになりますが、どのような点に着目すればよいのでしょうか。また新薬の特許が切れた後に製造販売される、ジェネリック医薬品のお世話になっている方も多いですが、新薬とジェネリック医薬品にはどのような違いがあるのでしょうか。

本講座では、このようなくすりの特許との関わりについてお話します。

実施日時

2月15日(日) 13:00～15:00

内容：①くすりができるまでの長い道のり

②特許とは

③特許が有効なのはいつからいつまでか

④さまざまな特許の種類

⑤くすりの特許の特殊性

⑥特許から見た製薬企業の将来性

⑦新薬とジェネリック医薬品の違い

教科書等

使用しません。

定員

25名

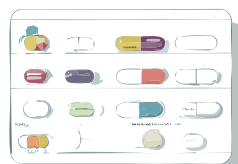

千木所長の退任記念講演会



大学教員としての46年間を振り返って

千木昌人先生は、2021年4月から石川学習センター所長に就任され、今年度末をもって退任されます。この度、千木先生の退任を記念して、講演会を行います。この講演会では、千木先生が大学教員としての46年間を振り返り、金沢大学で有機合成化学をご専門に教育・研究に従事されたご経験、石川学習センターの所長となってからの業務や行事の思い出などを、写真も交えてご紹介いただきます。ぜひご参加ください。



日時：3月8日(日)

10:00～11:30

会場：石川学習センター

2階第1講義室

せぎ まさひと
講師 千木 昌人 先生

放送大学石川学習センター所長
金沢大学名誉教授



千木先生の最後の講演会です。
ぜひご参加ください。

定員：30名

学位記授与式と所長表彰式

石川学習センターでは、2025年度第2学期学位記授与式と所長表彰式を下記のとおり挙行政いたします。

なお、ご家族の同伴も歓迎いたします。3月上旬頃には、出欠確認の案内をさせていただきます。

また、本部主催の2025年度学位記授与式の日程が決まりましたのでお知らせいたします。

おめでとうございます。

良い記念になります。ご家族で出席される方も多いです。

3月29日(日)

〔会場：石川学習センター 2階第1講義室〕

10:00 ～ 2025年度第2学期学位記授与式・所長表彰式
同窓会による交流・祝賀会(予定)

3月20日(金・祝)

〔会場：ベルサール高田馬場〕(東京都新宿区大久保3-8-2)

11:00 ～ 2025年度 放送大学学位記授与式

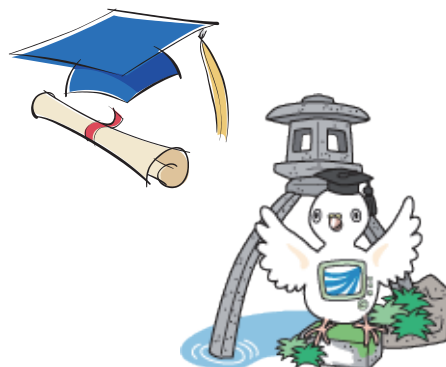

▲ 前回の様子

入学者のつどい

石川学習センターでは、2026年度第1学期の入学者のつどいを下記日程で行います。

4月5日(日)

〔会場：石川学習センター 2階第1講義室〕

10:00 ～ 2026年度第1学期入学者のつどい



▲ 前回の様子

開催報告



第41回 学生研修旅行開催

研修旅行に行ってきました!

日 時：10月29日(水)

9:00～18:00

参加者数：26名

見学場所：国際高等専門学校

福井県立恐竜博物館

一筆啓上日本一短い手紙の館



今回の学生研修旅行には26名が参加し、国際高等専門学校、福井県立恐竜博物館、一筆啓上日本一短い手紙の館を訪れました。参加された方々の中から5名の方に感想文をいただきましたのでご紹介いたします。

全科履修生 清水 靖人

今年も研修旅行に参加させていただきました。関係者の皆様、ありがとうございました。また出迎えていただいた各施設の皆様、本当にありがとうございました。私としては普段、目に出来ない施設や資料を拝見出来とても有意義でした。見聞を深めると共に、普段の凝り固まった頭の中身をほぐす意味で大変貴重な時間でした。また、旧友との会話、初めてお会いする学友との会話を楽しませていただきました。知らない事がまだまだ沢山あることを教えられました。来年も是非、参加したいと思います。

全科履修生 高澤 由紀子

今回初めて参加させていただきました。天候にも恵まれ、国際高専白山麓キャンパスの見学はとても興味深く、素晴らしい施設とカリキュラムに感激し、しばし学生気分を味わうことができました。恵まれた寮生活で英語漬けの毎日も鍛えられそうです。恐竜博物館では学芸員の方から直接説明を受けることができ、やはり個人での鑑賞では聞けない裏話にも興味津々な時間でした。普段お会いできない学生の方もお見掛けし、ランチ時に情報を教えていただけたことも感謝しております。次回以降も参加したいです。



全科履修生 山坂 優綺

福井恐竜博物館では、大きなスケールの現象である地球のダイナミクスを化石というかたちで目にしました。人間が生きる世代は宇宙・地球年齢においてほんの一部に過ぎないと、時間次元の壮大さと階層性を体感すると同時に、専攻する自然と環境コースの体系的な知識と実際の経験が繋がりをもつ感触を覚えました。

どの目的地にも、学んできた知識が主体となり、目の前の体験が客体として融合していく学際的な楽しさがありました。今回の研修旅行から得た知的好奇心を糧に、さらに学習に取り組んで行きたいです。

修士選科生 吉川 明彦

絶好の旅行日和。

柴田先生の公開講座で、恐竜を学んでの福井県立恐竜博物館の見学でした。途中、国際高等専門学校白山麓キャンパスの見学。「かんぽの宿」が美しい学校に変身していました。見学後、157号を通り、ホテルで昼食の後、恐竜博物館に着きました。事前講義のおかげで、入口に展示されていた、カプトガニの足跡化石を詳細観察しました。このカニは恐竜のジュラ紀から現代まで生き抜いています。その生き方を学びたいです。

選科履修生 山森 修

2025年度に入学し、初めて学生研修旅行に参加させていただきました。福井恐竜博物館では、専門の講師の方から分かりやすい丁寧な説明をいただき、充実した研修となりました。また、国際高専白山麓キャンパスなどでは日常では得られない見聞を広める貴重な機会をいただきました。加え、昼食時にも、先輩の方々から様々なお話をうかがう有難い時間となり、企画・運営をされた皆様に深く感謝申し上げます。



研修旅行アンケート結果



学生研修旅行当日に23名の参加者に対してアンケートをとりましたので、共有いたします。
アンケートにご協力いただきまして、ありがとうございました。

研修旅行の評価

回答数：23件

参加者全員が肯定的評価（100%）

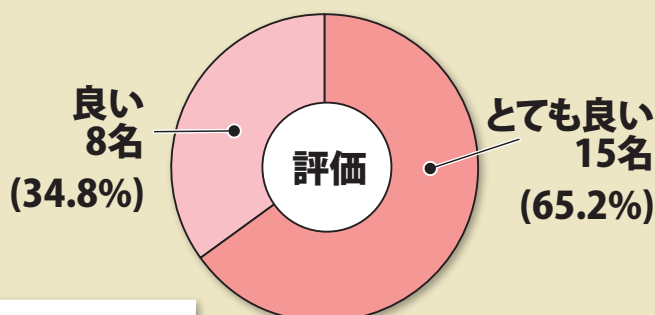

【感想・意見】

- ・国際高専施設の充実が素晴らしい。実際に見学できて感動した。
- ・訪問先の選択が良かった。
- ・手紙の館ではジーンと感動しながら手紙を読みました。
- ・手紙の館も説明があると良かったと思う。
- ・歩き疲れたので少々きつかった。

高評価の理由(キーワード)

◇ 説明・解説 (12件)

スタッフによる丁寧で分かりやすい説明が、高く評価されました。

◇ 恐竜博物館 (11件)

展示の充実度に加え、専門家から直接レクチャーを受けられた点が好評でした。

◇ 学習との関連 (5件)

事前勉強会と内容が結びつき、学びが深まったとの声が寄せられました。

次回の参加希望

回答数：23件

回答者全員が参加を希望（100%）

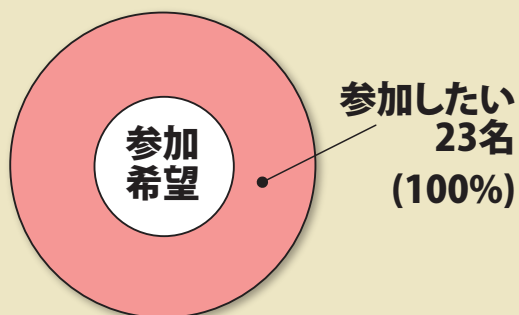

次回の希望場所

能登地方
(復興支援含む)

7件

その他の場所

7件

能登地方への関心と、他の学習施設への関心が同数で挙げられました。

【次回の希望場所についての意見】

- ・能登地方の内訳は七尾、輪島、奥能登、輪島漆芸美術館等、復興状況に関心が寄せられました。
- ・能登地方以外の内訳は産業博物館(名古屋)、明治村、安土城跡、彦根城、立山黒部、白山ジオパーク、福井県ふるさと文学館、カミオカンデが挙げられました。

【アンケート総評】

今回の研修旅行は、参加者全員（100%）が「とても良い」または「良い」と回答し、非常に高い満足度を得られました。次回の参加希望も全員（100%）であり、企画への強い支持が示されています。特に好評だったのは、恐竜博物館での福井県立大学恐竜学部の先生による詳細な解説でした。研修旅行にあたり、恐竜博物館についての事前勉強会を行っていたこともあり、「事前勉強会で学んだ内容と知識が結びついた」との声が多かったです。

今後も事前勉強会と当日の研修を結び付けられるような内容で検討するのが良さそうです。

「フィールドワーク」を行う 公開講座を実施しました

10月にフィールドワークを行う3つの公開講座を実施しました。この公開講座は石川学習センター開講の面接授業を担当していただいている先生を中心に、先生方の専門の内容に基づくフィールドワークを加えた講座を行ったものです。

題目：「辰巳用水を学ぶ」

講師：上坂 達朗 先生（株式会社東洋設計フェロー）

日時：10月8日（水）10：00～17：00

参加者：19名

金沢の歴史的な遺産である「用水」に焦点をあて、午前は金沢の用水について概要を学習しました。フィールドワークはバスで移動しながら代表的な国史跡・辰巳用水や金沢のまちなかを貫流する辰巳ダム、鞍月用水、大野庄用水などを見学しました。



題目：「顔の心理学入門」

講師：渡邊 伸行 先生（金沢工業大学 教授）

日時：10月17日（金）9：30～17：00

参加者：19名



心理学の知見で顔とはどういうものか、心理学の基礎知識を中心に理解を深めました。フィールドワークでは金沢工業大学やつかほりサーチキャンパスにある感動デザイン工学研究所にて研究所の見学と似顔絵捜査体験を行いました。

題目：「前田家を支えた寿福院を学ぶ」

講師：末松 智 先生（金沢学院大学 特任教授）

日時：10月19日（日）9：30～17：00

参加者：20名

前田利家の側室、利常の母である「寿福院（ちよぼ）」の復元画を手掛けた末松智先生のお話を聞いた後に、復元画の奉納先である妙成寺に行き、お寺の説明と実際の復元画を鑑賞しました。



どの講座も受講者からは大変好評でした。また、学習した内容もより理解が深まった様子でした。今後もフィールドワークを行う面接授業また公開講座を実施していこうと思います。



石川学習センター週2日閉所について



放送大学本部においては、学習センターの学びの拠点としての効果的・効率的な運用等の在り方について検討を行ってまいりましたが、このたび「原則として、すべての学習センターで閉所日2日制（原則月曜日・火曜日の2日の閉所）を実施する」との全体方針が定められ、各学習センターの実情を踏まえ、2025年4月以降、順次導入するよう指示がありました。

この全体方針に基づき、石川学習センターは、2026年4月から閉所日2日制に移行いたします。具体的には、土曜日・日曜日に面接授業がある場合は、月曜日・火曜日を閉所といたします。また、面接授業がない場合は日曜日・月曜日を閉所といたします。ご不便をお掛けいたしますが、何卒ご理解のほど宜しくお願いいたします。

※詳細については2026年度石川学習センター開所日及び閉所日をご確認をお願いいたします。

◎2026年度 石川学習センター開所日及び閉所日

作成日:2025/11/12

26年4月						
日	月	火	水	木	金	土
			1	2	3	4
5	6	7	8	9	10	11
12	13	14	15	16	17	18
19	20	21	22	23	24	25
26	27	28	29	30		

26年5月						
日	月	火	水	木	金	土
					1	2
3	4	5	6	7	8	9
10	11	12	13	14	15	16
17	18	19	20	21	22	23
24	25	26	27	28	29	30
31						

26年6月						
日	月	火	水	木	金	土
	1	2	3	4	5	6
7	8	9	10	11	12	13
14	15	16	17	18	19	20
21	22	23	24	25	26	27
28	29	30				

26年7月						
日	月	火	水	木	金	土
			1	2	3	4
5	6	7	8	9	10	11
12	13	14	15	16	17	18
19	20	21	22	23	24	25
26	27	28	29	30	31	

26年8月						
日	月	火	水	木	金	土
						1
2	3	4	5	6	7	8
9	10	11	12	13	14	15
16	17	18	19	20	21	22
23	24	25	26	27	28	29
30	31					

26年9月						
日	月	火	水	木	金	土
		1	2	3	4	5
6	7	8	9	10	11	12
13	14	15	16	17	18	19
20	21	22	23	24	25	26
27	28	29	30			

□ 開所日

■ 閉所日

赤字は祝日



昼時間帯の窓口対応休止について

事務職員の昼休憩（昼食時間）の確保のため、2026年1月6日より下記の時間帯の窓口業務を休止いたします。

12:00 ~ 13:00

なお、緊急の場合は対応いたしますので窓口の「呼鈴」にてお知らせください。

なお、お電話による問い合わせ等には、当面の間で対応いたします。ご協力のほどどうぞよろしくお願いいたします。

どうぞよろしく
お願いいたします



学生サークル紹介



放送大学石川学生団体文芸サークル

会員募集中!



11月12日にサークルメンバーにて、「紙風船 第49号（秋）」を作成いたしました。

文芸サークルでは、春と秋の年2回、文芸誌「紙風船」を作成しております。原稿をお載せ頂ける方は是非お願いいたします。

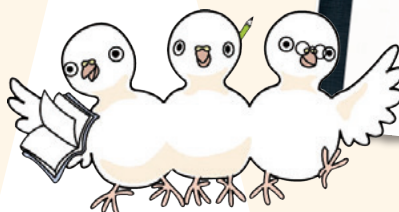



2026年度第1学期 継続入学を忘れずに！



今学期で卒業、もしくは在籍期間が満了となる方には、次学期以降も引き続いての学習をおすすめします。その場合は継続入学の手続きが必要です。

注意事項

①選科・科目履修生が、初めて全科履修生として出願する場合は、学習センター等で「学生募集要項」と一緒に配布される「出願票他提出書類セット」に綴じ込んである「**全科履修生用出願票**」を用いて出願するか、システムWAKABAにより出願してください。

(※ システムWAKABAで出願する場合も、所定の証明書類を別途郵送する必要があります。)

②次学期に新規の科目登録をせず、再試験のみを希望する場合は、科目登録欄の「今回は再試験のためだけの出願である」の回答「はい」に○を付けてください。この場合、学費は入学料のみとなります。(※ 今学期の試験の結果、合格となった場合は、出願は自動的に取り消されます。)

■ 郵送で申し込む場合・・・・・・・・・【第1回締切】2月28日(土) ※私書箱必着
// ・・・・・・・・・【第2回締切】3月16日(月) ※私書箱必着

■ システムWAKABAで申し込む場合・・・・・【第1回締切】2月28日(土) ※24時締切
// ・・・・・・・・・【第2回締切】3月16日(月) ※17時締切

(※ 面接授業の科目登録申請を希望する場合、上記の出願期間とは異なります。「学生募集要項」で継続入学者の出願スケジュールをご確認の上、システムWAKABAより出願してください。)

卒業見込みの方へ



注！意

郵送で出願する場合は、「出願票」と「科目登録申請票」の両方を提出しなくてはならない場合があります。詳細は、『**学生生活の基** 教養学部』のP95～を参照してください。

ご家族・友人・知人の方々に 放送大学のPRをお願いいたします！

学部学生・修士選科生・修士科目生

* 出願受付期間

【第1回募集】

11月26日(水)～2月27日(金)【私書箱必着】

【第2回募集】

2月28日(土)～3月16日(月)【私書箱必着】

2026年度第1学期の出願受付が始まっています!!

お近くに、放送大学に興味のある方は
いらっしゃいませんか！ お友達を
ご紹介ください。入学の相談は、
随時、受け付けております。



2025年度第2学期在学生概要

放送大学全学習センター

※特別聴講生を除いたデータです。〈2025年11月6日現在〉

在学生数

[教養学部]

(単位:人)

学生の種別等	在学生
全科履修生	61,345
選科履修生	12,973
科目履修生	5,359
合計	79,677

[大学院]

(単位:人)

学生の種別等	在学生
修士全科生	639
修士選科生	2,146
修士科目生	463
博士全科生	91
合計	3,339

学習センター別学生数

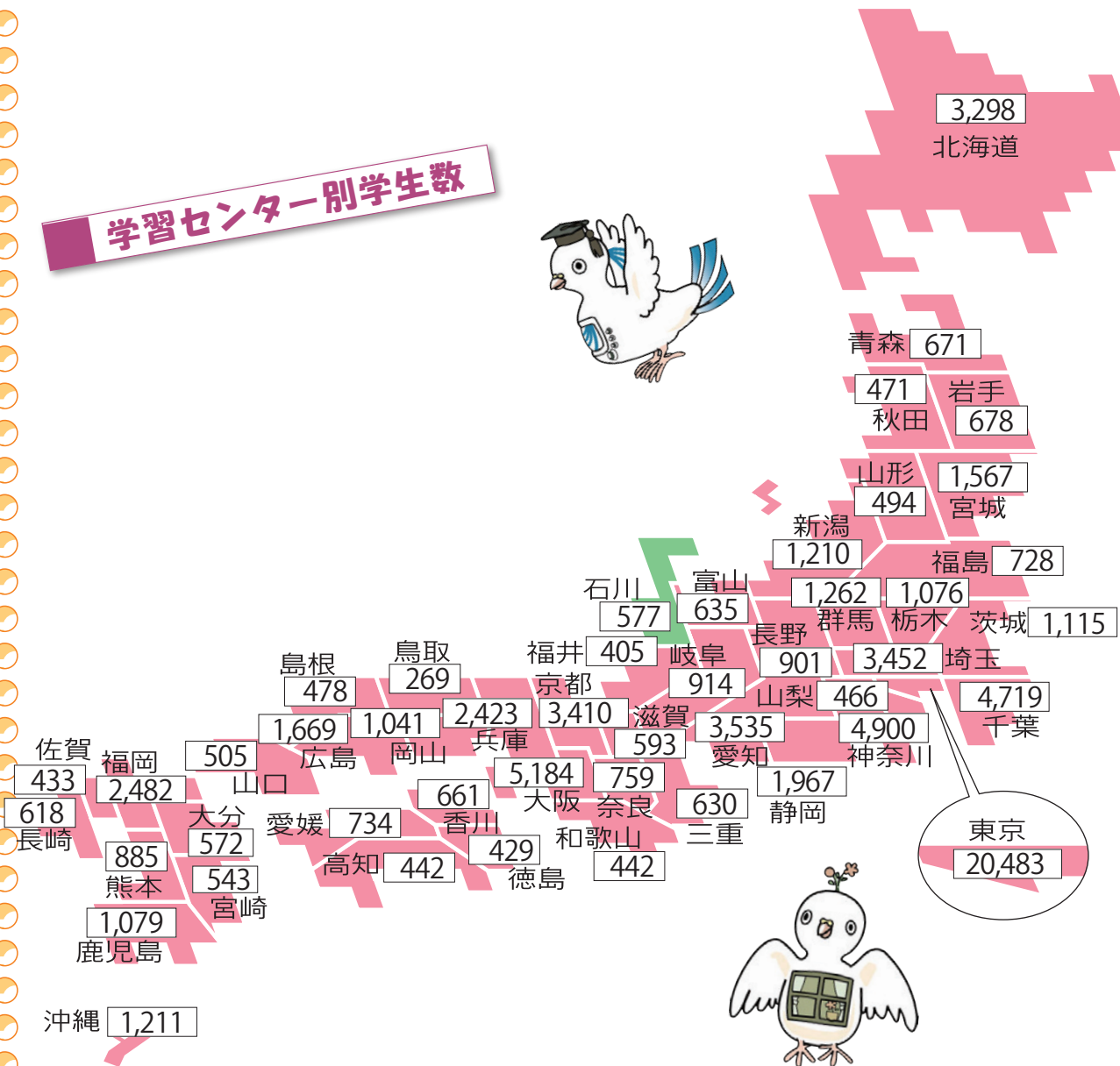

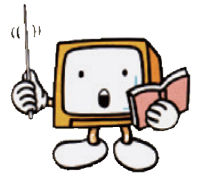

学生種別

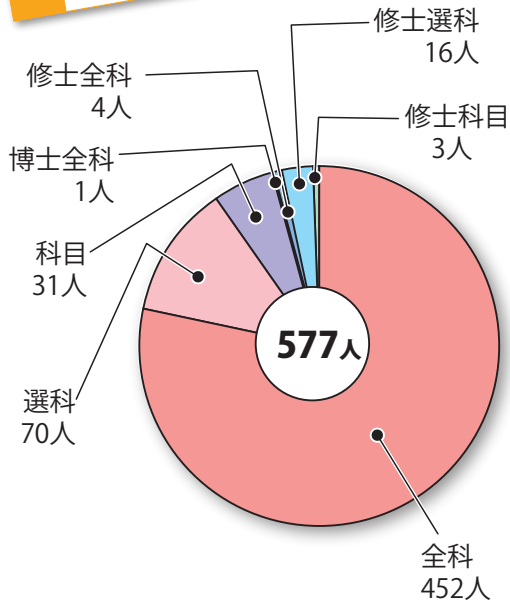

職業別

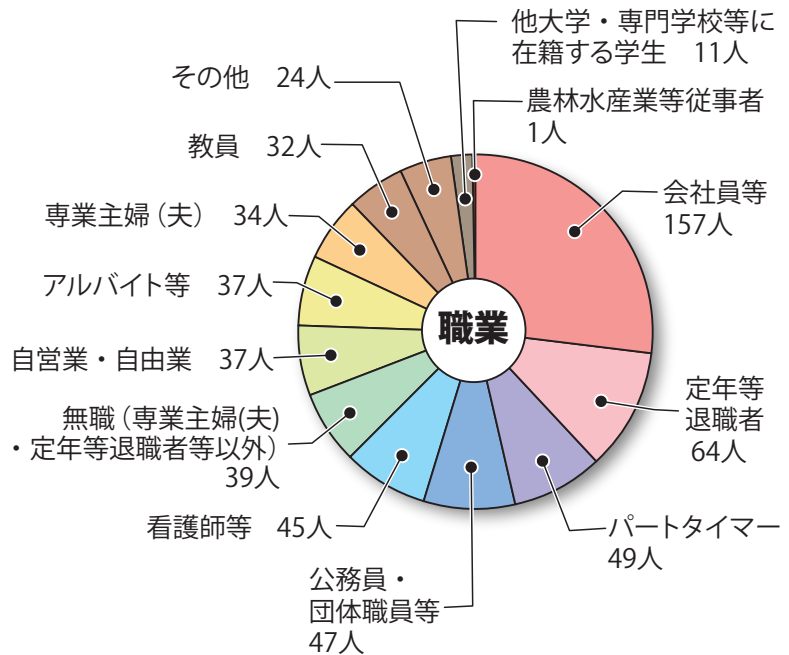

男女別

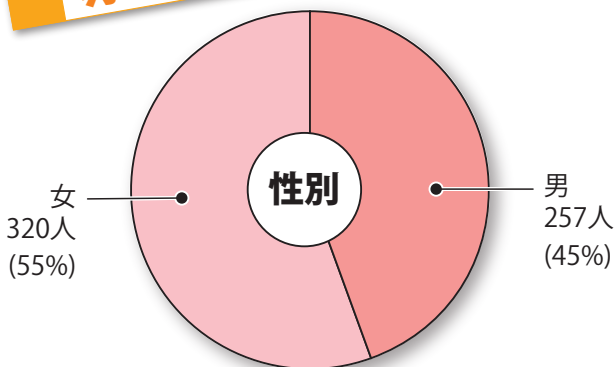

年齢別

※最高齢者…97歳（男性）

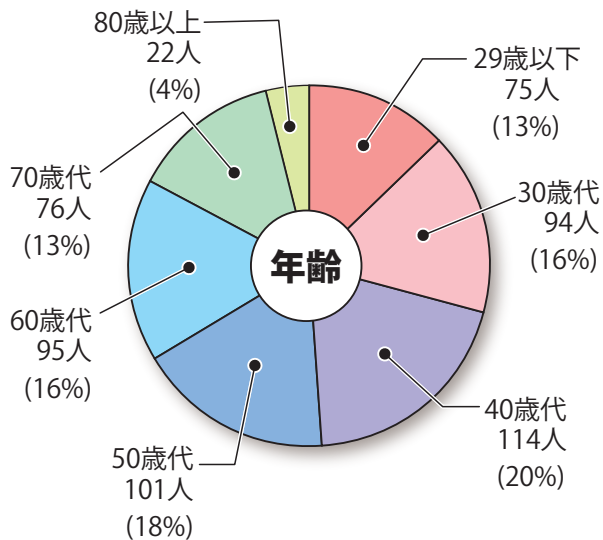

市町別



教養学部

★ 人気科目ベスト10 ★

順位	科目名	メディア	登録人数
1.	より良い思考の技法('23)	テレビ	25名
2.	心理学概論('24)	テレビ	23名
3.	食と健康('24)	テレビ	18名
4.	感染症と生体防御('24)	ラジオ	17名
5.	睡眠と健康('25)	ラジオ	16名
6.	遠隔学習のためのパソコン活用('25)	テレビ	15名
6.	疾病の回復を促進する薬('25)	テレビ	15名
6.	人体の構造と機能('22)	テレビ	15名
6.	運動と健康('22)	テレビ	15名
6.	社会・集団・家族心理学('20)	テレビ	15名

大学院

★ 人気科目ベスト7 ★

順位	科目名	メディア	登録人数
1.	論文作成のための教育研究('25)	オンライン	3名
2.	教育心理学特論('24)	ラジオ	2名
2.	海外の教育改革('21)	ラジオ	2名
2.	グローバル時代の教育文化('25)	ラジオ	2名
2.	発達心理学特論('21)	テレビ	2名
2.	スポーツ社会学('25)	ラジオ	2名
2.	経済政策('22)	ラジオ	2名

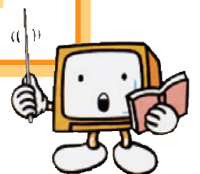

★ 登録科目数別学生数 ★

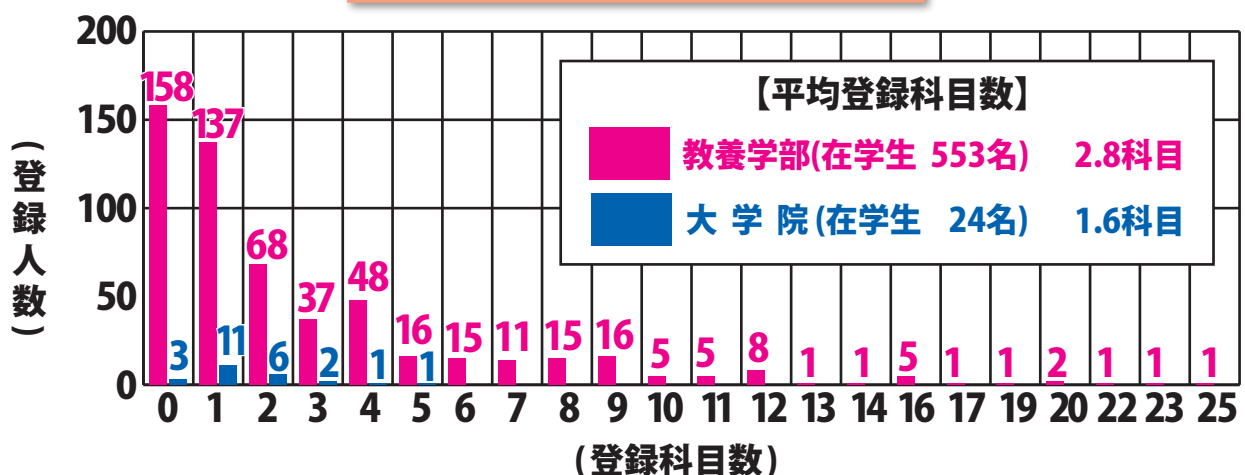

※ 今学期履修している、放送授業・オンライン授業・面接授業の科目登録数合計です。



キャンパス・スケジュール

1月



中旬	[大学院・教養学部]2026年度第1学期分[科目登録申請要項]発送
18(日)～22(木)【必着】	[大学院・教養学部]単位認定試験<郵送受験方式>
18(日)9:00～22(木)17:00	[大学院・教養学部]単位認定試験<Web受験方式・(記述式・併用式科目)>
18(日)9:00～26(月)17:00	[大学院・教養学部]単位認定試験<Web受験方式・(択一式科目)>
閉所日	1(木)～5(月)・12(月)・19(月)・26(月)

2月



7(土)	公開講座 (大矢) 10:00～12:30／13:30～16:00
8(日)	公開講座 (ライト) 14:00～16:00
13(金)～27(金)【私書箱必着】	2026年度第1学期科目登録申請受付期間(郵送)
13(金)9:00～28(土)24:00	2026年度第1学期科目登録申請受付期間(Web)
15(日)	公開講座 (木藤) 13:00～15:00
下旬	単位認定試験結果・成績発表
27(金)	2026年度第1学期出願受付終了(第1回)
閉所日	2(月)・9(月)・11(水)・16(月)・23(月)

3月



8(日)	公開講演会 千木所長の退任記念講演会 10:00～11:30
中旬～下旬	授業料納入
16(月)	2026年度第1学期出願受付終了(第2回)
20(金)	2025年度放送大学学位記授与式(ベルサール高田馬場) 11:00～
29(日)	10:00～ 学位記授与式・所長表彰式(石川学習センター)
閉所日	2(月)・9(月)・16(月)・20(金)・23(月)・30(月)

編集後記

新年あけましておめでとうございます。
本年も職員一同、力を合わせて皆さんの学習のお手伝いをさせていただきますので、よろしくお願い致します。

もうすぐ「単位認定試験」も始まります。今回も、自宅受験となります。
皆さん、体調を整え、万全の体制で試験に臨んでください。

また、学習を進めていく上でわからないことがありましたら、お気軽に事務室までお問い合わせください。(S.S)

E-mail: asunaro-17@ouj.ac.jp

発行：放送大学石川学習センター
責任者：千木 昌人
発行日：2026年1月

〒921-8812
野々市市扇が丘7-1 (金沢工業大学内 9号館)
TEL: 076 (246) 4029
FAX: 076 (246) 4102
<https://www.sc.ouj.ac.jp/center/ishikawa/>