

あすなろ

翌檜



翌檜（あすなろ）命名由来

翌檜（あすなろ）は、石川県の県木である「アテの木」の別名です。形はヒノキに似ていますが、用材としては、ヒノキに劣るため、明日はヒノキになるうと努力したという言葉伝えから、「あすなろ」という名が付いたと言われていました。

皆さんもあすなろの木のように目標に向かって努力して頂きたいという願いを込めて「あすなろ」と名づけました。

発行日 / 2024年4月



【写真提供】 石川学習センター職員

松任グリーンパーク

石川県白山市にある「松任グリーンパーク」は、美しい自然と様々な体験ができる公園です。水と緑の広場では、池と水車小屋があり、美しい緑との共演が大変美しく、また白山市と姉妹都市である静岡県藤枝市の協力のもと作られた全長310mもの藤棚があり、ゴールデンウィーク頃には満開になります。

目次

contents

教務関係のお知らせ

- 2 面接授業の追加登録
- 3 面接授業開設科目一覧
- 4 公開講座（5月～9月）
- 6 通信指導の提出期限

7 新任客員教員の紹介

7 退任客員教員のご挨拶

開催報告

- 8 石川学習センター学位記授与式
- 9 所長表彰式・入学者のつどい

事務室からのお知らせ

- 10 機関誌「翌檜」の完全電子化について
- 11 キャリアカウンセリングのお知らせ
- 11 研修旅行委員募集のお知らせ
- 12 職員紹介 / 職員の異動
- 13 キャンパス・スケジュール

教務関係のお知らせ

2024年度
第1学期

面接授業の追加科目登録 受け付けます

いよいよ第1学期が始まり、面接授業もスタートしました。在学生の方は既に科目登録を済ませていることと思いますが、定員に余裕のある授業科目については追加登録を受け付けています。新たに入学された方や、仕事の予定がはっきりせず申請を見送っていた方は、興味ある科目を見つけて、ぜひ積極的に受講してください。

なお、科目の詳細内容を掲載した「東海・北陸ブロック版時間割表」の残部がまだ若干ありますので、ご希望の方は当センター窓口にお申し出ください。

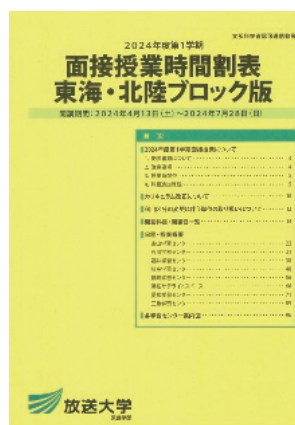

積極的に
受講を



面接授業の追加登録に関する日程

空席状況発表

4月13日(土) 12:00

追加登録期間

4月～7月開講の授業科目

4月18日(木) 10:00～ 科目ごとに
定められた追加登録申請期限日まで

追加登録の申請方法

- ①申請は、「追加科目登録申請書」(当センター窓口にあります)に必要事項を記入の上、学生証及び授業料を添えて、各科目の追加登録申請期限内(別表参照)に当センター窓口でお申し込みください。
- ②受講者の決定は、原則先着順で行いますが、優先順位など詳細については、当センターホームページをご確認ください。
- ③直接来所することができない方は郵送による申請を受け付けていますので、詳細については当センター窓口におたずねください。
- ④追加登録申請期限日前でも、定員に達し次第、その科目の受付を締め切ります。
- ⑤他の学習センターで開講する科目を受講ご希望の場合、手続き方法等については直接その学習センターにお問い合わせください。



面接授業開設科目一覧

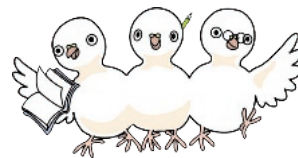

科目区分	ナンバリング	科目名	開講日程	追加登録申請期限
基盤科目	—	120 社会調査法入門	5/18(土)・5/19(日)	5/11(土)
	外国語	120 伝えるために学ぶ英語	6/29(土)・6/30(日)	6/22(土)
専門科目	生活と福祉	320 生活資源経営論	4/27(土)・4/28(日)	4/20(土)
	心理と教育	320 心理学実験1	4/13(土)・4/14(日)	申請できません
		320 心理学実験2	5/11(土)・5/12(日)	5/7(火)
		320 心理学実験3	6/8(土)・6/9(日)	6/4(火)
	人間と文化	320 金沢城と藩主たちの復元画	5/25(土)・5/26(日)	5/18(土)
		320 石川県方言を科学する	6/15(土)・6/16(日)	6/8(土)
		320 児童文学作品を読み直す	6/22(土)・6/23(日)	6/15(土)
	自然と環境	320 はじめての地震学-石川県で学ぶ	4/20(土)・4/21(日)	4/19(金)
		320 人と動物の過去・現在・未来	5/18(土)・5/19(日)	5/11(土)
		310 身近なデータの統計分析	6/15(土)・6/16(日)	6/8(土)
総合科目	—	420 社会科学の哲学	6/22(土)・6/23(日)	6/15(土)

(注) 授業は、いずれの日も1時限から4時限(9:30～16:40)まで行われます。

注意事項

今後のコロナウイルスの発生・拡散状況により、2024年度第1学期の面接授業は、閉講や、Zoom等のシステムによるWeb授業への変更、日程変更などの可能性があることをご理解いただき面接授業の科目登録をご検討ください。

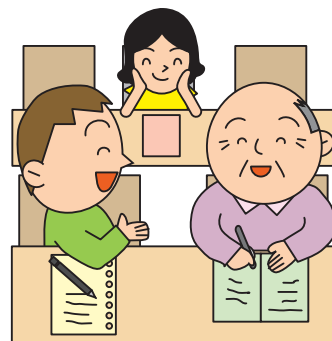

2024年度
第1学期

公開講座

— 5月～9月 —

一般の方も自由に参加出来ますので、ご家族・ご友人の方も是非お誘いください。

注) 講師の都合等で、一部日程が変更される場合がありますので、事前にご確認ください。

石川学習センターでは、より一層の学習効果向上を目的として、以下のとおり公開講座を実施する予定です。学生種別に関係なく参加出来ますので、積極的なご参加をお待ちしています。

受講を希望される方は下記にご留意の上、**事前にお申し込み**ください。

- ① 受講料は無料です。
- ② 個別の学習相談等を行いません。
- ③ この公開講座は単位認定の対象にはなりません。

申込方法

必ずメールにてお申し込みください。

Eメール：asunaro-17@ouj.ac.jp



お願い! 申し込んだ講座を欠席される場合は、前日までに必ず連絡してください。

ハイブリッド型授業 とは、対面授業を行いつつ、同時にその授業をZoomでリアルタイムに配信します。受講申込時に対面とZoomのどちらの形式で受講されるかお知らせください。

※ Zoom形式で受講される方は、ご自宅等で受講してください。

ZoomURL等の詳細は、後日、受講申込者にメールでお知らせいたします。

科学(特に化学)の目で理解する身近な不思議あれこれ!

放送大学石川学習センター所長/金沢大学名誉教授 千木 昌人 先生

この授業は、ハイブリッド型で行います。

受講申込時に対面とZoomのどちらの形式で受講されるかお知らせください。

私達の回りにはたくさんの物質があり、その物質を何げなく使って快適な日常生活を送っています。「その物質はどんなふうにしてできたのだろうか?」「その物質が作り出す現象はなぜ起こるのだろうか?」など、これまで気にしていなかったことをいざ説明しようとする、意外にも難しいことに気づくでしょう。NHKのテレビ番組「子コちゃんに叱られる」で取り上げられる「なんで」を自分で説明しようとする、本当に難しいですね。私もそうです。今回の公開講座では、このような身の回りの物質や現象の不思議について、科学(特に化学)の力でできるだけわかりやすく説明したいと思います。私達が口にする食品や台所に関する“なぜ”から、生命現象や自然界などの不思議についても私なりに調べた内容を紹介します。

実施日時

第1回：9月1日(日) 10:00～11:30

内容：食品や台所及び日常生活などにかかわる不思議

第2回：9月8日(日) 10:00～11:30

内容：私達の体や生命現象及び自然界などにかかわる不思議

教科書等

プリント資料を配付します。

定員

対面：20名 オンライン：20名



Strengthen Your English Communication Skills

—英語コミュニケーションスキルの強化

放送大学石川学習センター客員教員／金沢工業大学准教授 ライト フレント 先生

この授業は、Zoomを使って行います。 ※ 対面授業ではありません。

この公開講座では英語コミュニケーションスキルの強化を軸とした内容になります。自分の意見や体験をどう効果的に伝えることができるか、様々な観点から英語で表現することについて受講者と一緒に考えたいと思います。実践的な会話アクティビティを交えながら英語での自己表現力の強化を図ります。本講座はZoomで行いますが、Breakout Roomを使ってグループワークをしたり、双方向のコミュニケーションを重視した活動を計画しています。



実施日時 第1回：7月7日(日) 14:00～16:00

内容：Strengthen Your English Communication Skills —英語コミュニケーションスキルの強化
教材・プリントは事前にEメールで配布します。講座開始前に配布物を印刷することを推奨します。

教科書等

定員 20名

クラウド時代に電子工作を嗜むための「ハとソのレ」

放送大学石川学習センター客員教員／金沢大学助教 森 祥寛 先生
金沢大学学術メディア創成センター 大野 浩之 先生

この授業は、ハイブリッド型で行います。
受講申込時に対面とZoomのどちらの形式で受講されるかお知らせください。

「ハとソのレ」とは、担当講師が研究や教育において新たに導入したシステムを使いこなせるようになるために実践している「ハードウェアとソフトウェアのレビュー」のことです。この講義では、電子回路作りを嗜み、マイクロコントローラ(マイコン)を使って電子回路を制御してクラウドと連携する際に必要となる「ハとソのレ」を行います。受講者は、ハードウェアやソフトウェアの専門家である必要は全くなく、むしろ電子工作に興味がある初心者の受講を歓迎します。



実施日時 第1回：5月25日(土) 9:30～12:00

内容：簡単なマイコン Arduino のしくみを回路図とソフトウェアから学ぶ

第2回：5月25日(土) 13:00～16:00

内容：簡単なマイコン Arduino のプログラムが安定して動作しない事例を学ぶ

第3回：5月26日(日) 9:30～12:00

内容：簡単なマイコン Arduino が簡単に壊れてしまう事例を学ぶ

第4回：5月26日(日) 13:00～16:00

内容：まとめ(想定問答、質疑応答を通して理解を深める)

教科書等 使用しません。

定員 対面：20名 オンライン：20名

その他 受講生は必ずパソコンを持参してください。 Arduinoなどの機材は、講師側が用意したものを提供いたします。

発酵食品学のすすめ～躍動する微生物たちの理(ことわり)を学ぼう

放送大学石川学習センター客員教員／石川県立大学准教授 小柳 喬 先生

この授業は、Zoomを使って行います。 ※ 対面授業ではありません。

発酵食品の製造は微生物の生命活動によって支えられている。人類は少なくとも数年以上は発酵食品を食べてきており、その発酵メカニズムの研究の歴史も長い。各品目の発酵が担われる詳しい微生物動態についてはわかっていないこともまだまだ多い。北陸には多くのユニークな水産発酵食品も存在し、発酵食品について学ぶにはぴったりの地域である。微生物の「神秘的な」発酵作用を「科学的に」眺めてみよう。



実施日時 第1回：6月25日(火) 16:00～17:30

内容：発酵食品における微生物動態や発酵メカニズム、乳酸菌や酵母などの発酵微生物の個性的な姿について紹介する講座を行う。

教科書等 使用しません。

定員 50名

2024年度
第1学期

通信指導の提出をお忘れなく！

提出型：テキストの一定の範囲から出題

期限に
ご注意



☆**提出が必須!**・・・期日内に確実に解答し、提出してください!

提出し忘れると、期末に単位認定試験の受験資格が得られません!「通信指導」は皆さんの学習が順調に進んでいるか、途中で確認するために提出するものです。皆さんご自身が理解度を確認され、補習に活用されることが重要です。

☆**Web提出をお勧めします!**

テキストと一緒に送られてくる「解答用紙」で提出することも出来ますが、添削結果が7月上旬まで分かりません。Webで解答されることをお勧めします。解答直後に結果を見ることが出来て、ご自身での理解度確認に最適です。*但し記述式の解答など、一部Web対象外の科目もありますので、ご注意ください。

Webによる提出期間：5月8日(水) 10:00～5月29日(水) 17:00

郵送による提出期間：5月15日(水)～5月29日(水)【大学本部必着】

万一、郵便事故等のトラブルで5月8日(水)までに通信指導問題が手元に届かない場合や落丁があった場合は、ご連絡ください。

○大学本部(TEL:043-276-5111〔学生サポートセンター〕)または
○石川学習センター(TEL:076-246-4029)



新任客員教員の紹介

4月から新しい客員教員をお迎えしました!



木藤 聡一(きとう そういち)先生
【北陸大学 教授】
博士(分野:工学)

1 >> 専門領域

- ★ 有機構造化学、知的財産法

2 >> 主な著書

- ★ 『理工系の基礎化学』(培風館、2016)
- ★ 『薬学系の基礎がため 化学計算』(講談社、2017)
- ★ 『薬学系の基礎がため 有機化学』(講談社、2017)

3 >> 学協会活動・社会貢献など

- ★ 東京高等裁判所 専門委員(知的財産関係)。
- ★ 日本薬学会、日本化学会有機結晶部会、日本分析化学会、日本知財学会などに所属。

4 >> 講師から学生へ一言

- ★ 一見なじみのなさそうな分野について、どれだけ身近なものと深く関連しているのかを実感して頂けるように努めます。よろしくお願いいたします!

退任客員教員のあいさつ

2015年4月から5年間、そして2021年4月から3年間、合わせて8年間放送大学石川学習センターで客員教員として勤務されていた北岡先生が3月末をもって退任されました。先生にはいろいろとお世話になりありがとうございました。先生より学生の皆さんへ、メッセージをいただきました。



きたおか かずよ
北岡 和代先生

2023「退任の挨拶」

出戻りの客員教員として、再び皆さんと共に過ごしてきました。面接授業として「こころの病気をもつ人を理解する」を開講してきました。共生社会をめざして、こころの病気をもつ人を理解するを目標に授業を展開しました。単なる医学的な病気の理解ではなく、病気をもつ‘人’の理解をしていただいたと思います。受講者から提出していただいたリポートから、そのことがわかります。全員がこれまでの間違った知識を訂正され、それと共に‘人’を否定的に観るのではなく、優しさに包まれた眼差しで見るへと

変貌を遂げておられました。教員冥利につきます。

公開講座として「精神障がい者(統合失調症)当事者の声を聴く会」を開講してきました。“幻覚や妄想という症状に悩まされながらも、懸命に生きている人たちがいる。偏見が強く、理解されることが非常に難しい病、統合失調症を抱えている人たちである。本講座において対話形式で当事者の声を聴き、共生社会の実現の一助としたい”を掲げての講座でした。受講者から、石川学習センターに「魂の授業でした」とメールが届きました。私の役割は果たせたと思います。全ての皆さまに感謝、感謝。

開催報告

2023年度
第2学期

学位記授与式

石川学習センター

日時

3月24日(日)
10:00～10:20

式次第

- 学位記授与
- 所長式辞

出席者

14名



卒業生の記念写真

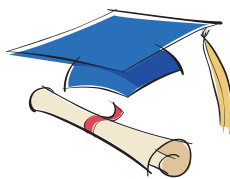

2023年度第2学期の学位記授与式が石川学習センター第1講義室(2階)で行われました。今学期の卒業生・修了生は総勢39名で、当日は14名の方が出席されました。

ご卒業
おめでとうございます。
ございます。

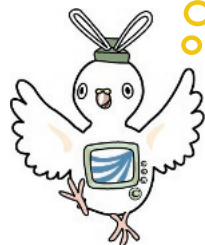

石川学習センター所属の大学院修了者・学部卒業生

皆様のご努力に対し、深く敬意を表しますとともに、心からお祝いを申し上げます。

(50音順敬称略)

大学院修士修了者

臨床心理学プログラム(1名) 肥田望
情報学プログラム(2名) 佐竹清良 佐藤富士雄

社会経営科学プログラム(1名) 小田護

学部卒業生

生活と福祉コース(4名)	相澤麻里子	佐伯加代子	田中勝也	宮崎吉成
心理と教育コース(11名)	浅野智恵子	萱間奈穂美	小山昌吾	土田洋之
	中村広太郎	中村武久	松本紗希	望月隆
社会と産業コース(6名)	川崎洋美	藤田伸夫	古川愛里	
人間と文化コース(6名)	堀琴栄	松本栄子	横井和重	吉川あき江
情報コース(4名)	小暮諒	小孫伸		
自然と環境コース(4名)	才川喜久治	坂井重之	中川啓子	藤岡洋勝



※ 本人の希望により、氏名を掲載していない人もいます。(合計 39名)

2023年度第2学期 学部卒業生数・大学院修了生数および累計

学園全体	2学期	累計人数	石川学習センター	2学期	累計人数
学部卒業生	4,024名	137,505名	学部卒業生	35名	1,256名
大学院修士課程修了生	213名	7,145名	大学院修士課程修了生	4名	63名
大学院博士後期課程修了生	3名	48名			

2023年度
第2学期

所長表彰式

石川学習センター

日時 3月24日(日)
10:20～10:30

出席者 4名



表彰者の記念写真



所長表彰者



◆ 複数回卒業 (50音順敬称略)

卒業回数	2023年度 第2学期
2	吉川 あき江
3	藤岡 洋勝
	松本 栄子
4	才川 喜久治
	中川 啓子
6	横井 和重(名誉学生認定)

(合計 8名)

※ 本人の希望により、氏名を掲載していない人もいます。

学位記授与式に引き続き、2023年度第2学期の「所長表彰式」が石川学習センター第1講義室(2階)で挙行されました。

式では、教養学部の複数コースを卒業した石川学習センター所属学生4名に表彰状が授与されました。今回、すべてのコースを卒業された横井重和さんは、放送大学名誉学生に認定されたました。おめでとうございます。

2024年度
第1学期

入学者のつどい

石川学習センター

日時 4月7日(日)
10:00～11:00

出席者 6名



2024年度第1学期の「入学者のつどい」が石川学習センター第1講義室で挙行されました。式では、岩永学長からのDVDメッセージに続いて、千木所長からのお祝いの言葉や客員教員の先生の自己紹介がありました。続く教務ガイダンスでは、学習の流れ、システムWAKABAの使い方等の詳しい説明を行いました。皆さん真剣な様子で熱心に聞いておられました。

また、学習を進めていく上でわからないことがありましたら、お気軽に事務室までお問合せください。



事務室からののお知らせ



機関誌『翌檜』の完全電子化について

1 機関誌『翌檜』は、今号よりWeb掲載のみに変更させていただくことになりました

これまで機関誌『翌檜』は在学生の皆様へ発行の都度、郵送配布しておりましたが、翌檜No.111号(7頁)でもお知らせしましたように、今回発行のNo.112号から紙媒体でのご提供を廃止させていただくことになりました。

2 機関誌『翌檜』をご覧いただくには

今後は、機関誌『翌檜』発行の都度、年4回(4月、7月、10月、12月)、システムWAKABAにご登録のメールにてWeb掲載のお知らせを配信します。(ご登録のある方のみメール配信します。)

閲覧は、石川学習センターホームページのトップ画面右側「機関誌紹介」をクリックして、PDFファイルを開いてご確認ください。ご不明な点は学習センターまでお問合せください。

石川学習センターホームページでは、面接授業や公開講座、公開講演会やサークル紹介、また、「石川学習センターからのお知らせ」には、臨時閉所等緊急のお知らせも掲載しておりますので、ぜひご活用ください。

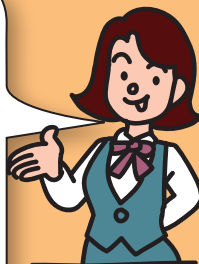

石川学習センター ホームページトップ画面



3 事情があって紙媒体の『翌檜』を希望される場合は発行の都度、

- ①「機関誌送付希望」と件名に記載
- ② 本文に「学生番号」と「氏名」と「住所」を書いて、

↓
asunaro-17@ouj.ac.jp に送信してください。

(確認後、郵送いたします。)

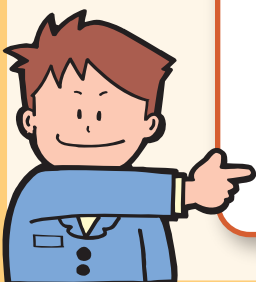

キャリアカウンセリングのお知らせ



石川学習センターに在籍している方を対象に梅野事務長(国家資格キャリアコンサルタント)によるキャリアカウンセリングを実施しています。「キャリアコンサルタント」とは、キャリアコンサルティングを行う専門家です。キャリアコンサルティングとは、労働者の職業の選択、職業生活設計又は職業能力の開発及び向上に関する相談に応じ、助言及び指導を行うことをいいます。キャリアコンサルティングを通じて、自身の適性や能力、関心などに気づき、自己理解を深めるとともに、社会や企業内にある仕事について理解することにより、その中から自身に合った仕事を主体的に選択できるようになるために主にカウンセリングを通じて、ご支援致します。



注：求人を紹介するものではありません。

また、心理カウンセリングではありません。1回のカウンセリングはお一人50分です。ご希望の方は以下の内容を明記の上、申込メールアドレスまで、お送りください。

申込メールアドレス
s_umeno@ouj.ac.jp(梅野宛まで)

- ・学生番号 ・氏名 ・連絡先携帯番号
- ・希望日時(火曜日～木曜日、土曜日と日曜日の10:00～16:00)
※必ず第三希望日時までご連絡お願い致します。
- ・相談内容の概要(簡単で結構です。)

現在、放送大学で勉強しているけど、どう活かして良いか分からない方、また今後のキャリア形成の悩み、その他職場での問題等のご相談に応じます。

放送大学石川学習センター 研修旅行委員募集のお知らせ



石川学習センターでは平成3年から毎年秋に学生研修旅行を行っています。この研修旅行は、学生間の交流を活発にすると共に学びの幅も広げる貴重な機会となっています。

研修旅行委員会は学生によって構成されており、月1回ペースで集まって、旅行先の企画や、行先についての知識を深めるための事前資料の作成等を行っています。

しかしながら委員も高齢化してきましたので、是非新しいメンバーに旅行委員会にご参加いただき、これまでとは別の視点でのご意見をいただきたいと思っております。

多数の方のご参加をお待ちしております。

研修旅行委員を
募集しています。

研修旅行委員会委員長 木田由美子

連絡先：石川学習センター TEL：076-246-4029

e-mail：asunaro-17@ouj.ac.jp



石川学習センター職員紹介

石川学習センターの職員は総勢8名です。新メンバーも加わり、職員一同力を合わせて頑張っていますので、よろしくお願いいたします。何かございましたら、お気軽にお声をおかけください。

所長 せぎ まさひと
千木 昌人

事務長 うめの せいいちろう
梅野 清一郎

事務職員 しめの さおり みなみたに しんじ たばたけ ひろこ こやち えみこ
示野 抄織 南谷 真路 田島 博子 小谷内 恵美子

図書室担当 やまだ けいこ しらかわ まきこ
山田 恵子 白川 真紀子



職員の異動

石川学習センターのスタッフに異動がありました。2014年4月より勤務されていた青木さんが、3月末で、金沢工業大学ライブラリーセンターに異動しました。代わってライブラリーセンターから南谷さんが着任しました。

また、2016年4月より図書室で貸出業務を担当されていた岩本さんが、3月末で退職されました。皆さんから以下のメッセージをいただきました。



あおき まさゆき
青木 正維

2014年から主に教務を担当し、放送大学での貴重な経験を積むことができました。この10年間、温かいご支援とご指導を賜り、心から感謝しております。窓口やサークル活動、学生研修旅行等で学生の皆さまと関わられたことは、とても良い思い出です。

皆さまの真剣に学びに取り組む姿勢やそれを楽しんでおられる姿には大きな感銘を受けました。私も次の場所で学びを続けていきたいと思えます。大変お世話になり、誠にありがとうございました。



みなみたに しんじ
南谷 真路

今年度より入職いたしました南谷と申します。幅広い世代の方々がさまざまな形態で学ばれるこの放送大学で、皆さまの学びを広くお手伝いできるよう努めてまいります。サークル活動や学生研修旅行などお会いする機会もあるかと思えますので、今後ともどうぞよろしくお願いいたします。



いわもと ゆういち
岩本 祐一

3月末を持って退職させていただきます。平成28年から8年間、図書室に勤務させて頂き学生の皆さん、所長はじめセンター職員の皆様には大変お世話になりましたこと感謝申し上げます。コロナ禍でここ2～3年は、図書室の利用も制限され、皆さんとの会話の機会も少なくなり、残念に思っていました。

いくつになっても向学心旺盛の学生の皆さんから刺激を受けると共に、人と人の触合いの大切さを再認識させられました。

最後に、皆様方の益々のご健勝を祈念し、お礼の言葉とさせていただきます。



キャンパス・スケジュール

4月



1(月)	2024年度第1学期 放送授業開始
5(金)	2024年度第1学期 オンライン授業開始 10:00
7(日)	入学者のつどい
13(土)	面接授業空席発表 12:00
13(土)・14(日)	面接授業「心理学実験1」(谷内)
18(木)	面接授業追加科目登録受付開始 10:00
20(土)・21(日)	面接授業「はじめての地震学-石川県で学ぶ」(平松)
27(土)・28(日)	面接授業「生活資源経営論」(尾島)
30(火)	臨時閉所
閉所日	1(月)・8(月)・15(月)・22(月)・29(月)・30(火)

5月



1(水)・2(木)	臨時閉所
1(水)～31(金)私書籍必着	2024年度学校図書館司書教諭講習受講受付
8(水)10:00～29(水)17:00	通信指導(提出型)提出期間(Web)
11(土)・12(日)	面接授業「心理学実験2」(谷内)
15(水)～29(水)大学本部必着	通信指導(提出型)提出期間(郵送)
18(土)・19(日)	面接授業「社会調査法入門」(小林) 面接授業「人と動物の過去・現在・未来」(海老原)
25(土)・26(日)	面接授業「金沢城と藩主たちの復元画」(末松) 公開講座(森)9:30～12:00 / 13:00～16:00
閉所日	1(水)～6(月)・13(月)・20(月)・27(月)

6月



1(土)・2(日)	臨時閉所
上旬～9月中旬	2024年度第2学期学生募集要項配布・出願受付期間
8(土)・9(日)	面接授業「心理学実験3」(谷内)
15(土)・16(日)	面接授業「石川県方言を科学する」(加藤) 面接授業「身近なデータの統計分析」(西)
22(土)・23(日)	面接授業「児童文学作品を読み直す」(中島) 面接授業「社会科学の哲学」(山岡)
25(火)	公開講座(小柳)16:00～17:30
29(土)・30(日)	面接授業「伝えるために学ぶ英語」(久恒)
閉所日	1(土)～3(月)・10(月)・17(月)・24(月)

編集後記

いよいよ新学期スタートですね。皆さんいかがお過ごしでしょうか？

この機関誌『翌檜』は、年4回(4月、7月、10月、1月)発行しています。内容は主に修学上のお知らせ、行事の開催案内・報告、スケジュール等を掲載しています。ぜひ、ご活用ください。

また、学習を進めていく上でわからないことがありましたら、お気軽に事務室までお問い合わせください。(S.S) E-mail: asunaro-17@ouj.ac.jp

発行：放送大学石川学習センター
責任者：千木 昌人
発行日：2024年4月

〒921-8812
野々市市扇が丘7-1(金沢工業大学内)
TEL: 076(246)4029
FAX: 076(246)4102
<https://www.sc.ouj.ac.jp/center/ishikawa/>