

※今号につきましては、平成29年度第2学期末で卒業、除籍、退学された方、休学中の方にも
発送しておりますのでご了承ください。



第173号 平成30(2018)年4月発行
住所 〒500-8384
岐阜市藪田南5丁目14番53号
OKBふれあい会館 第2棟2階
TEL 058-273-9614
FAX 058-273-9526

ご入学・ご卒業おめでとうございます



目次

卒業される皆さんへ 新入生の皆さんへ	2
卒業証書・学位記授与式の報告	3
卒業証書・学位記授与式 卒業生・修了生代表のことば	4
平成30年度第1学期 岐阜学習センターセミナーのご案内	5～8
平成30年度第1学期 多治見分室、高山分室セミナーのご案内	9
学生相談のご案内	10
公開講演会・説明会のご案内	11～12
ガイダンスのお知らせ	13
学生証の交付について	14
システムWAKABAリニューアルについて	15
視聴学習室：インターネット視聴端末ご利用方法	16
事務室からのご報告	17～19
スケジュール	20

学生証を交付しています

平成30年4月に新規入学・再入学された方、学生証の更新時期が到来している方(有効期限:平成30年3月末)に学生証の交付を行っています。詳細は14ページをご覧ください。

卒業される皆さんへ 新入生の皆さんへ



岐阜学習センター所長 岡野 幸雄

この3月末を以ってめでたく学位を取得される皆さん、誠におめでとうございませう。今回、岐阜学習センターに所属して教養学部を卒業される方は55名、大学院修士課程を修了される方が5名おられます。それぞれのかたが目的をもって入学されて、仕事や家庭などの置かれた環境のもとでも着実に学びを積み重ねて試験にも合格されて、努力の証として得られたご卒業を心よりお慶び申し上げます。今年はピョンチャンオリンピック・パラリンピックの年でしたが、皆さんには最も輝きのある一番美しいメダルを獲得されたことと思います。皆さんのご卒業を支えてくださった周りの方々に卒業の喜びと感謝の気持ちを是非伝えてください。皆さんも難関を乗り越えて卒業できたことを誇りに思ってください。

また、放送大学へ入学されました皆さん、ご入学おめでとうございませう。岐阜学習センターに所属して4月に入学される方は、3月22日の集計で新規の方が134名、継続の方199名、団体の方も合わせて333名になる予定です。大勢の方がこの岐阜学習センターと一緒に学ぶ機会を得られたことを、在生学生もセンターの教職員も共に大変喜び、歓迎するとともに、皆さんの学習の支援部隊として全力で応援します。

さて、3月24日には東京のNHKホールで全国の学生を対象とした学位記授与式が行われました。翌25日には岐阜学習センターでも学位記授与式と入学者の集いを開催しました。入学者の集いに参加された方は來生学長のビデオメッセージを聴かれたことと思いますが、会に出席されなかった方にその内容を少しご紹介します。

人生100年といわれる今日では生涯学習の意味が問い直される時期にきているといわれています。そのようななかで、日々自分を見つめ直し、新しい自分を見つける、そういう生き方が新しい生き方であると述べておられます。自己実現や自己改新をはかる自分自身を変えていくのが、最先端の新しい充実した生き方であり、そのことを自覚しましょうと呼びかけておられます。そのためには放送大学で知らないことを学ぶことが、自分を新しく変えていくことにつながり、生涯学び続けるという生涯学習へと発展していくと思います。

これまで、岐阜学習センターの客員教授としてご指導いただいた宮本正一先生と山田敏弘先生が任期満了で退任されます。面接授業やセミナーで、いつも楽しく時には厳しくご指導いただき本当に有難うございました。最終講義も盛況のうちに終了しました。後任にスポーツ心理学・臨床心理学の鈴木壯先生、岐阜大学国語学講座の小林一貴先生にセミナーや面接授業をご担当いただきます。皆さん奮って参加してください。職員も事務室の太田由香さん、図書室の中井久美子さんのお二人が退職します。大学入学の際の説明から、各種手続き、放送教材の貸し出し等いつも笑顔で優しくご対応くださり有難うございました。学生の皆さんもきっと気持ちよく勉強ができたと思います。感謝申し上げます。

岐阜学習センターでは他の学習センターとは異なり、学生ナビゲーターによる学習相談も行っています。客員教員による学習相談もありますが、このピアサポート制度も利用してください。事務室の職員も、皆さんが放送大学での学びを続けて行けるようにいつでも応援しています。

卒業証書・学位記授与式

ご卒業・ご修了おめでとうございます



平成30年3月25日(日) OKBふれあい会館講堂において
卒業証書・学位記授与式を行いました。

平成29年度 第2学期 卒業生・修了生 (岐阜学習センター所属)

教養学部 50名	生活と福祉 . . . 17名	心理と教育 . . . 15名
	社会と産業 . . . 7名	人間と文化 . . . 4名
	情報 . . . 4名	自然と環境 . . . 3名
大学院 5名	生活健康科学プログラム . . . 2名	
	社会経営科学プログラム . . . 2名	
	人文学プログラム . . . 1名	

卒業証書・学位記授与式 卒業生・修了生代表のことは

謝辞

本日は私たち卒業生のために、このように厳粛かつ盛大な式典を挙げていただき、誠にありがとうございます。

岐阜学習センター所長岡野様はじめ、諸先生方や関係職員の方々に厚く御礼申し上げます。また、ご来賓皆様方には、ご多用中にもかかわらずご臨席を賜り、温かいお言葉をいただき卒業生を代表し心よりお礼申し上げます。

思い返してみますと、私が放送大学を初めて知ったのは今をさかのぼること50年ほど前になるでしょうか。私が中学校3年生の時、進路を普通科の高校から大学に進学しようか、家業が建設業を営んでいた関係で父親が勧める工業高校のどちらを受験しようか迷っていました。その時の恩師から勉強をしたいと思ったら放送大学という大学が近い将来できるのでいつでも学ぶことができるようになるということをお聞きしました。

結果、工業高校に進学し卒業後、家業を手伝いました。日々の暮らしに追われ、いつか放送大学で学ぼうということも忘れていました。その後、月日がたち様々な事情から38歳の時ある企業に就職しました。40歳を過ぎたころ趣味の仲間と岐阜県のある公民館に行ったとき放送大学のリーフレットを目にして中学時代のことを思い出し1993年に入学をしました。色々な科目を受講し2002年の9月に初めて【社会と経済】のコースを修了し学位記をいただくことができました。その後も学ぶことを続け2012年の9月には6つ目の学位記を【生活と福祉】のコースでいただき同時に名誉学生の栄誉もいただくことができました。

これで全科生としての学びは一区切りと書いていたら今回履修した【情報】のコースが新しく作られましたので再度全科生として入学しなおし本日、無事に修了することができました。

皆様もご承知のように、この大学は入学するのは簡単ですが学び続けるということは非常に困難が伴います。自分のペースで自分の好きな場所で学ぶということは非常に便利な反面、勉強は明日にしようと思ってしまうことも簡単です。

自分一人で学び続けることに挫折してしまうこともあるかと思います。私の場合は同じ学習センターで学ぶ仲間にも恵まれ折に触れ飲み会を企画したりバーベキューを楽しんだりしました。時にはセンター長や事務職員の方にも参加していただき泊りがけでキャンプも楽しみました。このように仲間との交流に恵まれていたのが今日まで学習を続ける、大きな力となりました。また、職場の仲間や家族の理解と応援もあり、面接授業を受講するために年休を取得したり、休日は家族サービスをせずに受講するなど、わがまますを許していただきました。

周りの皆様に支えられ今日の日を迎えることができました。感謝に堪えません。

最後になりましたが岐阜学習センターの益々の発展と学生全員が健康に学習を続けることを祈念し、卒業生代表の謝辞に替えさせていただきます。ありがとうございました。

平成30年3月25日

卒業生代表 情報コース 伏屋 英典

平成30年度第1学期セミナーのご案内

お申し込みは、**4月1日（日）から受付けます**ので、お電話、または事務室窓口までお越しください。
(電話 058-273-9614 受付時間：月曜・祝日除く 9:00~17:30)

前年度から続けて受講される方もお申し込みが必要です。
各分室開講のセミナーは、分室へ直接お申し込みください。

カウンセリングを学ぶ

鈴木 壯 客員教員

カウンセリング・心理療法の基本的な理論、方法（主に心理力動的な立場）を学んでいきます。

火曜日 13時00分～14時30分

4月10日、24日

5月1日、22日

6月5日、26日

7月10日、24日

8月7日、21日

9月4日、25日

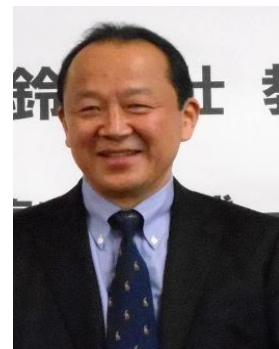

★参考図書★心理療法序説／河合隼雄／岩波書店(ISBN978-4006002237) /1,361円
臨床心理学ノート／河合隼雄／金剛出版(ISBN978-4772415682) /2,160円

文章表現論

小林 一貴 客員教員

文章表現論に関する代表的な本を取り上げ、読み解いていきます。文章表現については、「文章読本」「文章作法」「論文の技法」などに分類される多種多様な本があります。これらの本には、様々な時代の文章観が反映されています。多様な文章観に接しその背景を考えながら、書くことについての理解を深めていきます。

金曜日 10時00分～11時30分

4月13日、27日

5月11日、25日

6月8日、22日

7月13日、20日

8月17日、31日

9月14日、28日



★テキスト★ なし（授業当日にプリントを配布します）

重力波とは何か

山家 光男 客員教員

2017年度のノーベル物理学賞に「重力波の観測」でアメリカの研究者3名が選ばれた。本セミナーでは、1915年のアインシュタインの重力波の予言、100年経っての2015年の重力波の検出について、テキストを読みながら、理解を深める。

木曜日 15時15分～16時45分

4月12日、26日

5月10日、17日、31日

6月14日、21日、28日

7月12日、19日、26日

8月23日

9月 開催なし



★テキスト★ 重力波とは何か／川村静児／幻冬舎新書(ISBN978-4-344-98426-4) / 842円

応用微生物学入門 その2

高見澤 一裕 客員教員

第2次世界大戦を終結させた微生物、ケネディを大統領にした微生物、主婦の味方の微生物など、微生物と人間の関係は切っても切れません。このセミナーでは、微生物の我々の生活とのかかわりについて具体例を示しながら説明します。世界の最先端の分子生物学の基礎となった学問も微生物学です。微生物学の基礎をテキストを用いて説明しながら、いろいろな微生物についての逸話を紹介し、微生物になじみを持ってもらうこともこのセミナーの目的です。そして、微生物に関する知識の深化と理解を期待します。なお、微生物の我々にとってのプラスの側面、すなわち、人間生活、社会生活への応用・利用を中心として紹介しますが、マイナスの側面である病原菌との戦いについてもお話しします。平成29年度後学期の続きで、適宜、分子模型などのビジュアル材料を用いて、基礎的な化学、分子生物学も含めてお話しします。

水曜日 9時45分～11時15分

4月11日、25日

5月16日、23日

6月13日、27日

7月 4日、25日

8月22日、29日

9月12日、19日



★テキスト★ 微生物の科学と応用／菊池慎太郎編、高見澤一裕・張俗喆共著／三共出版 (ISBN978-4-7827-0664-0) / 2,376円

研究論文を読んでみよう ①

松田 好美 客員教員

初めて研究に取り組む方々に向けた授業です。研究とは何かから始まり、研究のとらえ方、文献の探し方、文献検討、研究の方法、結果の分析、論文のまとめ方、発表方法などを学びます。そして各自興味のある研究論文を探して下さい。何名かの学生が論文（できるだけ看護・医療系や人文系の論文）を選択し、みんなで詳しく読み、自分なりに整理するといった方法をとる予定です。読みたい研究論文がない場合は、教員から提示します。論文を読むことにより、自分に必要な「研究とは何か」を学んでいきましょう。卒業研究を履修する学生にも役立ちます。

火曜日 10時00分～11時30分

4月10日、24日

5月 8日、22日

6月 5日、19日

7月10日、24日

8月 7日、21日

9月 4日、18日



★テキスト★ なし（授業当日にプリントを配布します）

よくある英語の間違いを学ぼう

長尾 裕子 客員教員

このセミナーは昨年に引き続き 日本人がおかしがちな英語の間違いを学び、英語の学習に役立てたいと思います。日本では皆さんが気づかず使っている和製英語や正しいと思って使用している本当は間違っている英語がたくさんあります。それらを学ぶことで、違った視点から英語を見てみませんか？そこから欧米との文化比較にまで発展出来ればと思います。

尚 このセミナーは1回完結型ですので、昨年受講されていない方も大歓迎です。

金曜日 15時15分～16時45分

4月13日、27日

5月11日、25日

6月 8日、22日

7月 6日、20日

8月10日、24日

9月 7日、21日



★テキスト★日本人がはまりがちな英語の落とし穴～自然な英語へのA to Z～/David Barker/BTB Press(ISBN978-4990415150)/2,052円

※英和辞典（電子辞書も可）を必ずご持参ください。

ドイツ語セミナー（応用）

山田 善久 客員教員

ドイツ語の読解力を高めるためのセミナーです。「芸術と文化」が今回のテーマ。まず小説「ソフィーの世界」（ドイツ語版）の中から「ルネサンス」「バロック」「ロマン主義」の章を読み、関連する芸術を鑑賞します。セミナーの後半では、さらに芸術に関するドイツ語文献をアンソロジー風に読む予定。「ソフィーの世界」は翻訳があるので、ドイツ語にあまり自信のない方の参加も期待します。

6月以降開催します。



★テキスト★ なし（授業当日にプリントを配布します）

お詫びと訂正

『平成30年度 学習センター 利用の手引』について、記載ミスがありました。正しくは、下記のとおりとなります。お詫びし、ここに訂正させていただきます。

P.2 2 予定表 8月15日（水）

【誤】	15	水	平成30年度博士全科生・修士全科生出願開始（～8/31） 第2学期科目登録申請受付開始（郵送～8/30、web～8/31）
【正】	15	水	平成31年度博士全科生・修士全科生出願開始（～8/31） 第2学期科目登録申請受付開始（郵送～8/30、web～8/31）

P.2 4 予定表 10月6日（土）

【誤】	6	土	平成30年度博士全科生・修士全科生入学試験（第1次選考）
【正】	6	土	平成31年度博士全科生・修士全科生入学試験（第1次選考）

多治見分室・高山分室セミナーのご案内

多治見分室・高山分室では、下記のセミナーを開講します。申し込みは、各分室へ直接お電話ください。

多治見分室 セミナー

生活の中の光技術

山家 光男 客員教員

私たちの身の回りは大量の情報で溢れている。携帯電話を例にとると、情報のやりとりは光（電磁波）の形で行われている。特に、光は私たちの生活の中でなくてはならない手段となっている。本セミナーでは私たちの身の回りの照明・ディスプレイ・情報・医療など分野で利用されている光技術に関してわかりやすくお話しします。

水曜日 13時30分～15時00分

- | | | |
|-----|----------|--|
| 第1回 | 4月11日（水） | 照明：白熱球・蛍光灯から白色LED |
| 第2回 | 5月9日（水） | テレビ：ブラウン管テレビから液晶テレビ |
| 第3回 | 6月13日（水） | 情報通信：無線通信から光ファイバ通信 |
| 第4回 | 6月27日（水） | 情報の書き込み・読み込み：人の記憶と光記録 |
| 第5回 | 7月11日（水） | 医療診断(1)：陽電子放射断層（PET）装置 |
| 第6回 | 8月22日（水） | 医療診断(2)：X線コンピュータ断層（X線CT）装置・磁気共鳴画像（MRI）装置 |



★テキスト★なし（授業当日にプリントを配布します）

★申込先★ 多治見分室（ヤマカまなびパーク内 電話0572-24-6309）

高山分室 セミナー

今だからこそ 日本国憲法を音読してみる

桑山 昌己 客員教員

日本国憲法施行71周年を迎えた今年、この間、一字一句も変えられることのなかった世界史的にも稀有なこの憲法を、今期は第5条から第14条までを受講生の方々と逐条音読し、適宜解説を加え、質疑応答するという形ですすめてまいります。また、今期から初めての方にも戸惑いなく受講していただけるよう細心の配慮を図ってまいります。なお、下記6回のそれぞれのテーマはあくまで予定であり、解説を加えるべき程度の量、ならびに受講生の方々の質問の多寡によって変わってまいります。

土曜日 13時30分～15時00分

- | | | |
|-----|----------|-------------------------|
| 第1回 | 4月21日（土） | 第7条 天皇 |
| 第2回 | 5月26日（土） | 第8条 天皇 |
| 第3回 | 6月23日（土） | 第9条 戦争の放棄 |
| 第4回 | 7月14日（土） | 第10条～第12条 国民の権利及び義務Ⅰ |
| 第5回 | 8月25日（土） | 第13条 国民の権利及び義務Ⅱ 「幸福追求権」 |
| 第6回 | 9月29日（土） | 第14条 国民の権利及び義務Ⅲ 「平等権」 |



★テキスト★小学館「日本国憲法（写楽BOOKS）」¥864（必ず購入していただく必要はありません。各講義の該当条文はコピーして配布します。また、古い本なので、購入方法は高山分室までお問い合わせください。）

★申込先★ 高山分室（高山市民文化会館内 電話0577-33-8333 内線46番）

客員教員による学生相談について

学習方法や修学上の問題について、先生に直接相談できる「学生相談」を下記のとおり予定しています。ご希望の方は事務室までご連絡ください。

- 客員教員の他に、所長が相談を受けます。（要予約）
- 日程は変更となることがあります。事前に確認してください。
- 相談時間は、13時30分から15時30分です。
- 相談は**1人あたり 30分** 1日4名までとします。

平成30年度第1学期 学生相談日

◆ 岐阜学習センター（岐阜市藪田南5-14-53 OKBふれあい会館 第2棟2階）

月	日	曜日	客員教員	相談内容
4	14	土	山家 光男	高等学校や大学初年度で学ぶ物理学全般
	15	日	松田 好美	成人看護、看護研究、看護学一般
	21	土	高見澤 一裕	環境微生物学、環境科学、バイオエネルギー、廃棄物の生物学的処理
5	12	土	山家 光男	高等学校や大学初年度で学ぶ物理学全般
	26	土	小林 一貴	言語教育、文章の書き方、国語の学習指導法
	27	日	松田 好美	成人看護、看護研究、看護学一般
6	2	土	高見澤 一裕	環境微生物学、環境科学、バイオエネルギー、廃棄物の生物学的処理
	9	土	鈴木 壯	カウンセリング、心理療法
	30	土	長尾 裕子	英語学
7	21	土	長尾 裕子	英語学
8	26	日	山田 善久	ドイツ語学
9	1	土	小林 一貴	言語教育、文章の書き方、国語の学習指導法
	8	土	鈴木 壯	カウンセリング、心理療法

◆ 岐阜学習センター高山分室（高山市昭和町1-188-1 高山市民文化会館内）

月	日	曜日	客員教員	相談内容
5	19	土	桑山 昌己	法学、憲法学、教育法学
9	1	土	桑山 昌己	法学、憲法学、教育法学

ナビゲーターによる学生相談について

岐阜学習センターでは、ナビゲーターによる在学生に対する学生相談を行います。学習方法、履修方法など同じ学生だからこそ聞いてみたいことなどご相談ください。詳細は事務室掲示板にてご確認ください。



公開講演会のお知らせ

学生のみならずと地域のみならずが一緒に学べる無料の講演会を下記のとおり開催します。
ご家族や、ご友人とお誘いあわせのうえ、お気軽にご参加ください。
参加のお申し込みは、お電話、または事務室窓口までお越しください。
(電話 058-273-9614 受付時間 月曜・祝日除く 9:00~17:30)

美しい地球を未来に ～私たちは今、何をすべきか～

地球は今から約46億年前に誕生し、その後40~39億年前に原始生命が誕生して以来、多くの生物の働きにより地球を「命の星」へと変え、エネルギーと物質の自律的代謝システムである生産・消費・分解という生物が担う生態系ピラミッドを完成させました。

しかし、今から約20~19万年前に誕生した我々人類の祖先である現生ホモサピエンスによる人間活動により、地球環境はほんの一瞬の間に破壊の道へと一歩を踏み出しはじめました。

今に生きる私たちは、このような地球環境をどのように受け止め、どのように行動すべきか一人ひとりが考え、行動に移さなければならぬ時期にきています。

講師 稲垣 隆司氏 (岐阜薬科大学学長)
日時 平成30年6月23日 (土) 13:30~15:30
場所 OKBふれあい会館 第2棟3階講堂
定員 200名 (要予約)

4大認知症の特徴と対応

現在、わが国では65歳以上の約15% (約500万人) が認知症で、約13%がその予備軍とされています。認知症というのは総称で、具体的には半数以上を占めているアルツハイマー型認知症と、血管性認知症、レビー小体型認知症、前頭側頭型認知症の4つで90%以上です。地域で認知症の方と一緒に暮らしていくためには、認知症に関する知識と患者さんの気持ちを想像することが大切です。4大認知症のそれぞれの特徴や対応について概説します。

講師 犬塚 貴氏
(岐阜市民病院認知症疾患医療センター長/岐阜大学名誉教授)
日時 平成30年7月7日 (土) 13:30~15:30
場所 OKBふれあい会館 第2棟3階講堂
定員 200名 (要予約)

織田信長とルイス・フロイス - 天下人とイエズス会宣教師の出会いと交流 -

ルイス・フロイス (1532~97年) は、ポルトガル人のイエズス会宣教師です。永禄6 (1563) 年に来日して以来、30数年間にわたり日本に滞在し、イエズス会の日本布教史である『日本史』を執筆するなど、信仰と布教にその生涯を捧げました。

彼は布教活動の一環として、室町幕府将軍や戦国大名など当時の日本の支配層に対し、積極的に接触を試みました。中でも特筆すべきは、天下人として頭角を現して来た織田信長に接近し、密接な交流をしたことです。永禄12 (1569) 年には、ここ岐阜の地を訪れ、岐阜城で織田信長と対面しています。

講師 杉森 哲也氏 (放送大学教授)
日時 平成30年7月14日 (土) 13:30~15:30
場所 OKBふれあい会館 第2棟3階講堂
定員 200名 (要予約)

◇説明会のお知らせ◇

特に多くの方が興味をお持ちの資格・学位について説明会を行います。
参加のお申し込みは、お電話、または事務室窓口までお越しください。
(電話 058-273-9614 受付時間 月曜・祝日除く 9:00~17:30)

認定心理士資格取得説明会

認定心理士は、心理学に関する標準的基礎知識と基礎技術を修得していることを「公益社団法人日本心理学会」が認定する資格です。職業に直結する資格ではありませんが、人とかかわる仕事やボランティア活動などで心理学の基礎知識・技能を生かしたい人や、将来、心理学の専門職を目指す人にはぜひ取得していただきたい資格です。

資格取得に必要な単位は全て放送大学で満たすことができます。また、他大学で修得した単位と放送大学で修得した単位をあわせて申請もできます。放送大学で修得した単位を活用して、すでに6,700人以上の方が認定心理士の資格取得要件を満たしました。

講師 森 津太子 氏 (放送大学教授)
日時 平成30年6月24日 (日) 13:30~15:00
場所 OKBふれあい会館 第2棟3階講堂
定員 100名 (要予約)

看護師・医療関係者 大卒『学位取得』説明会

看護師をはじめ医療機関にお勤めの多くの方が、学士(教養・看護学・保健衛生学)の学位取得やキャリアアップを目指して、放送大学で学んでいます。

医療系短期大学、一定の基準を満たす専修学校専門課程や高等学校等専攻科で修得した単位を活用して放送大学へ編入学し、大卒・学士(教養・看護学・保健衛生学)の学位取得を目指しませんか?

説明会では、最初に入学をご検討されている方のために、放送大学の入学方法や科目のとり方等について説明し、その後、学位授与機構を利用して学士(看護学)などの学位を取得する方法について詳しく説明します。

説明者 高橋 さとみ (放送大学本部広報課専門職)
特別アドバイザー 黒田 亮子 氏 (放送大学全科履修生)
日時 平成30年7月8日 (日) 13:30~15:00
場所 OKBふれあい会館 第2棟7階7B研修室
定員 20名 (要予約)



共修生の募集について

岐阜学習センターでは、面接授業(スクーリング)を一般の方にも、また科目登録を行っていない学生の方にも、広く聴講できる機会を設けています。聴講する方を「共修生」と呼び、正規に履修する学生の方と共に学び、知識・教養をさらに深めていただくものです。

平成30年度第1学期に開催する面接授業でも、実験実習科目を除き、共修生を募集しています。詳しくは、岐阜学習センターへお問い合わせください。

【対象】 一般の方、放送大学の学生
【募集人数】 若干名
【受講料】 1科目 5,500円
【申込】 定員に空席の生じた面接授業について受け入れします。

※注意※ 単位の修得はできません。

◇ガイダンスのお知らせ◇

参加のお申し込みは、お電話、または事務室窓口までお越しください。
(電話 058-273-9614 受付時間 月曜・祝日除く 9:00~17:30)

卒業研究ガイダンス (平成31年度履修希望者)

日時 平成30年6月16日(土) 10:00~12:00
会場 OKBふれあい会館 第2棟6階6B研修室
説明者 大曾根 寛(放送大学教授)、放送大学本部職員
概要 ① 卒業研究履修申請手続、履修決定後の具体的な卒業研究の進め方、
報告書作成手順など、卒業研究に関する総合的な説明を行います。
② 説明終了後、個別相談を行います。
対象者 本学学生で卒業研究を希望する方や興味・関心のある方
参加費 無料

大学院修士全科生入学希望者ガイダンス (平成31年4月入学希望者)

日時 平成30年6月16日(土) 14:00~16:00
会場 OKBふれあい会館 第2棟6階6B研修室
説明者 大曾根 寛(放送大学教授)、岐阜学習センター職員
特別アドバイザー 臨床心理学プログラム修了生 井上 修一 氏
概要 ① 大学院の概要、入学者選考方法、入学後の修士論文作成指導の
進め方などについての説明を行います。
② 特別アドバイザーが出願書類作成、第1次・第2次選考、入学から
修了までの具体的な体験談を説明します。
③ 説明終了後、個別相談を行います。
対象者 本学大学院に入学を希望される方や興味・関心のある方
参加費 無料

室外貸出について



【放送教材 (DVD・CD)】
大学本部から自宅へ取り寄せることができます。

貸出期間：9日間

貸出本数：3枚以内

貸出範囲：履修している科目、再試験科目

※単位認定試験終了後から学期末2週間前までの期間はどの科目でも貸出可能です

【図書】

本学学部生

貸出期間：1ヶ月以内 貸出冊数：4冊以内

卒業研究履修者および本学院生

貸出期間：1ヶ月以内 貸出冊数：6冊以内

詳細については、「学習センター利用の手引き」8頁～11頁をご参照ください。
なお、放送教材 (DVD・CD)の本部貸出については、同封いたしました「放送教材の貸出
について」をご覧ください。

学生証の交付について



対象者

- ①平成30年4月に新規入学・再入学・継続入学された方
- ②学生証の更新時期に当たる方（有効期限が平成30年3月末の方）

交付する場所

★加茂・東濃地区・愛知県北部に住所のある方★

ヤマカまなびパーク内にある、多治見分室にて交付します。
該当する方には案内を郵送しましたので、そちらを確認してください。

地域

多治見市・中津川市・瑞浪市・恵那市・美濃加茂市・可児市・土岐市・
加茂郡・可児郡
愛知県瀬戸市・春日井市・豊田市・犬山市・小牧市・尾張旭市・大府市

★飛騨地区に住所のある方★

高山市民文化会館内にある、高山分室にて交付します。
該当する方には案内を郵送しましたので、そちらを確認してください。

地域

高山市・飛騨市・下呂市・大野郡

★上記以外の地区に住所のある方★

OKBふれあい会館内にある、岐阜学習センター窓口にて交付します。

期間

岐阜学習センターでの交付の方は、**4月1日(日)13:00**より交付します。

ただし、第2回募集期間<平成30年3月1日～3月20日>に出願された方は、4月27日(金)以降に交付します。

(加茂・東濃地区・愛知県北部及び飛騨地区に住所がある方へは別途案内を郵送しています。)

持ち物

入学許可証、古い学生証または写真付きの身分証（運転免許証など）のうち、いずれか一つをお持ちください。

ご注意

新しく入学された方で、入学願書に写真を貼らなかった方の学生証の発行には、**顔写真の登録が**必要です。（継続入学など、過去に放送大学に学籍があったことを明示して入学された方の写真は引き継がれます。）

放送大学では、顔写真をシステムWAKABAの「学生カルテ」や学生証の写真データとして使用します。

【願書に写真を貼っていない方へ顔写真登録のお願い】

入学願書に写真を貼らずに提出し、まだ一度も顔写真の登録を行っていない方は、必ず登録してください。

●登録方法

学生生活の栞（18ページ）を参照し、システムWAKABAの「学生カルテ」から直接写真を登録するか、学生生活の栞「写真票」（巻末様式12）に必要事項を記入し、写真（サイズ指定、白黒・カラーを問わず）を貼り付け、本部学生課へ郵送してください。学生証の発行には3週間程度かかります。

システムWAKABAリニューアルについて

※ 旧システムWAKABAのブックマーク等のURLではアクセスできません。



- ① 放送大学HPにアクセスし、
→ 「在校生の方へ」 から
→ 「システムWAKABA
(教務情報システム)」
をクリックして下さい。



- ② 放送大学認証システムにて
ID・パスワードを入力し、
ログインボタンを押して下さい。

※従来と変更ありません。



新しいシステムWAKABAの概要・
マニュアル等については、
新システム内の
「お知らせ」にてご案内いたします。

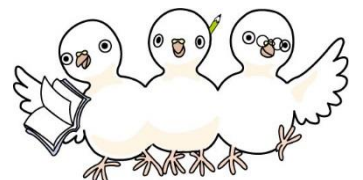

※イメージ画像



- ① 視聴端末の画面を垂直以上に開き、数秒間お待ちください。
※ 自動的に端末が起動します。



起動画面 1



起動画面2

- ② 起動後、自動的にログイン画面に切り変わります。
キーボードでログインID、パスワードを入力してください。

放送大学 認証システム

この画面は「キャンパスネットワークホームページ」「システムWAKABA」「GoogleApps (GMail)」「図書システム蔵書検索OPAC」等のログイン画面であり、SSO (シングルサインオン) を提供します。

SSO (シングルサインオン) とは、上記のシステム等で1度ログイン操作を行なうことで、ブラウザを閉じるまでの間、他のシステムのログイン操作を行なうことなく利用が可能となる仕組みです。

[学生 \(講習生\) の方で、パスワードを忘れた方、ロックアウトした方はこちら。](#)

- IDとパスワードの入力を連続して間違え、一定時間ログインができなくなることをロックアウトといいます。
- 個人情報の取扱いについては、下記を参照して下さい。

<http://www.ouj.ac.jp/hp/osirase/kojinjoho/kojinjoho01.html>

ログインID・パスワードを入力

- ③ ログイン後はインターネット視聴が可能となります。

放送大学

ID: densan1_5

お知らせ 2017/4/7よりシステムを更新いたしました。UVコンテナーでの視聴が利用できなくなりました。視聴に必要なアプリケーションのインストールが必要となりますので、こちらを確認いただきFlash Playerのインストールをご確認ください。

ホーム

検索

カテゴリー

- 01 教養学部
- 02 大学院
- 03 夏季集中科目
- 04 ラジオ番組の字幕付加実験
- 05 特別講義

設定

ログアウト

ご利用にあたって

01 教養学部 > 01 基礎科目 > 01 運動と健康 (1.3) 12345678

サイトメニュー

第01回 ヒトのからだ

ヒトは、直立二足歩行という特有の移動様式をする。歩道の長さからみると、人では歩幅が短く歩速が速い。その歩幅や歩速は、歩幅や歩速の長さや速さを調節することで、歩幅や歩速の長さや速さを調節する。

第02回 神経系の構造と働き

神経系は、構造上から中枢神経系と末梢神経系に区別される。また、その働きから、運動神経系と感覚神経系に区別される。運動神経系は、運動を司る神経系であり、感覚神経系は、感覚を司る神経系である。

第03回 呼吸・循環系の構造と働き

ヒトは、呼吸系の分割に必要な構造を有し、その分割によって生じた二つの腔をそれぞれ呼吸系と循環系と区別する。呼吸系は、呼吸を司る神経系であり、循環系は、血液を運ぶ神経系である。

第04回 運動器の構造と働き

運動器のほとんどは、関節を介して二つの骨に付着している。関節からの運動を司る神経系は、運動を司る神経系である。本筋では、運動を司る神経系は、運動を司る神経系である。

運動と健康

10 30 0:12 / 45:03

字幕 倍速

！注意：セキュリティ確保のため、
視聴以外のインターネット利用はできない設定になっています。

- ④ 終了、または長時間離席する場合
端末の画面を完全に閉じてください。
自動でログオフし、データがすべて消去されます。



事務室からのご報告

平成30年2月～3月は、公開講演会等を下記のとおり行いました。
ご参加いただきました皆様、誠にありがとうございました。

平成30年1月14日（日）に、「看護師・医療関係者 大卒『学位取得』説明会」（特別アドバイザー：黒田 亮子 氏）を開催いたしました。当日は一般参加者を含む12名の方が受講されました。



平成30年2月3日（土）に、「人前での社会心理学」（講師：宮本 正一 氏／放送大学岐阜学習センター客員教授、岐阜大学名誉教授、中部学院大学教授）を開催いたしました。当日は一般参加者を含む94名の方が受講されました。



平成30年3月17日（土）に、「幸せな人生を送るためのことば学習」（講師：山田 敏弘 氏／放送大学岐阜学習センター客員教授、岐阜大学教授）を開催いたしました。当日は一般参加者を含む107名の方が受講されました。



平成30年1月29日～2月4日まで、県民ふれあいギャラリーにて「平成29年度学生作品展」を開催いたしました。18名のかたに出展いただき、45作品を展示しました。



平成30年2月13日～3回にわたりパソコン操作研修会を」開催しました。延べ130人が参加されました。



同窓会よりお知らせ

3月17日（土）、18日（日）に放送大学岐阜同窓会の主催により、北陸・東海地区ブロック会議および交流会が開かれました。岐阜学習センター協力のもと、同窓会員だけでなく、岡野センター長をはじめ、岐阜学習センター所属学生を含め28名の参加となりました。

1日目は、各同窓会の活動報告、活動にあたって生じた問題への対処、参加者討論を中心に同窓会連合の助言をいただきつつ意見の交換を行いました。夜は浜木綿にて懇親会を開き、各自、交流を深める一時を過ごしました。

2日目は、他地区から集まっていた方に 岐阜同窓会、学生の有志により岐阜公園、金華山などを案内し、岐阜の名所を見学していただきました。両日も天候にも恵まれ無事に日程を終了。またの機会を約束しつつ閉会となりました。なお、岐阜同窓会への入会希望およびご興味を持たれた方は、事務室窓口、あるいは岐阜同窓会会長の林までご連絡ください。



岐阜県からの助成のご案内

- 身体障がい者及び精神障がい者生涯学習推進事業について -

岐阜県内在住の身体障がい者・精神障がい者（身体障害者手帳もしくは精神障害者保健福祉手帳を持つ方）が岐阜学習センターで学習される場合、入学料及び授業料について、下記の範囲の助成を受けることができます。

- ①実施主体 岐阜県
- ②対象者 身体障害者手帳もしくは精神障害者保健福祉手帳をお持ちの、岐阜県内に在住している方で、県が定める所得要件を満たす方。
- ③補助額 入学料、授業料の1/2以内の額（面接授業も含む。）
- ④補 足
 - ・補助金の申請は、1科目につき1回のみ（既に補助を受けた科目は対象外）
 - ・授業料については、1人あたり年間10単位（大学と大学院両方について補助申請する場合は各10単位）分の授業料相当額を上限とします。
 - ・面接授業については、授業を全て欠席した場合は補助対象外となります。
 - ・修士全科生の「研究指導」は補助対象外です。

ご希望の方は、4月30日までに岐阜学習センターにご連絡ください。
5月下旬に書類を送付し、詳細をお知らせいたします。

※期限内にご連絡を頂いた方のみ、書類を発送いたします。
前年度から続けて申請を希望される方もご連絡が必要です。

職員異動のお知らせ

退職者

大変お世話になりました。
ありがとうございました。

客員教員 宮本 正一
客員教員 山田 敏弘
事務職員 太田 由香
図書担当 中井 久美子

新任職員

よろしく申し上げます。

客員教員 小林 一貴
客員教員 鈴木 壯
事務職員 栞原 朋子
図書担当 野々村 高志

◆職員紹介◆

所 長 岡野 幸雄
客員教員 桑山 昌己
小林 一貴
鈴木 壯
高見澤 一裕
長尾 裕子
松田 好美
山家 光男
山田 善久

事務長 高橋 照美
事務職員 藪田 薫
大澤 紗代子
根本 明美
山下 亜里佐
栞原 朋子

図書担当 畑野 晶子
青地 ひろ子
松村 規義
野々村高志
多治見分室 江山 陽子
高山分室 和田 秀子

以上21名でみなさんの学習をお手伝いさせていただきます。よろしくお願いいたします。

スケジュール

4月

日	月	火	水	木	金	土
1	2	3	4	5	6	7
8	9	10	11	12	13	14
15	16	17	18	19	20	21
22	23	24	25	26	27	28
29	30					

4/14 面接授業空席発表
4/20 面接授業追加登録開始

4月 面接授業

4/21(土)・22(日) 災害と生活支援－事例演習－
「深読み」の西洋美術史
優生思想と思想史
4/28(土) レポート・論文を書く

5月

日	月	火	水	木	金	土
		1	2	3	4	5
6	7	8	9	10	11	12
13	14	15	16	17	18	19
20	21	22	23	24	25	26
27	28	29	30	31		

5月 面接授業

5/12(土) レポート・論文を書く
5/12(土)・13(日) 幹細胞が開く新しい生物学と医療
岐阜の歴史－信長&鶉飼－
【岐阜市歴史博物館で実施】
5/19(土)・20(日) 新しい心肺蘇生の原理
心理検査法基礎実習
5/26(土)・27(日) ♪ドレミとトトロで英語「楽」習

6/ 7 通信指導提出期限（本部必着）
6/16 卒業研究ガイダンス（平成31年度履修希望者）
大学院修士全科生入学希望者ガイダンス（平成31年4月入学）
6/23 公開講演会「美しい地球を未来に
～私たちは今、何をすべきか～」
6/24 認定心理士資格説明会

6月

日	月	火	水	木	金	土
					1	2
3	4	5	6	7	8	9
10	11	12	13	14	15	16
17	18	19	20	21	22	23
24	25	26	27	28	29	30

■ は閉所日です。

6月 面接授業

6/ 2(土)・ 3(日) 心理学実験1
人工知能
6/ 9(土)・10(日) 英語基礎英語初級からの脱出6
岐阜から森林と環境を考える
【国立乗鞍青少年交流の家で実施】
PCRによる組換え遺伝子の検出
【愛知SCで実施】
6/16(土)・17(日) 心理学実験3
持続的発展：南アジアの事例から
6/23(土)・24(日) ドイツ語の世界
6/30(土) 新・初歩からのパソコン

【編集後記】

平成30年度第1学期が始まりました。学習をすすめていく中でご質問等がありましたら
お気軽に事務室までお尋ねください。（山下）

第173号 ふれあい 8頁が
変更になりました



ドイツ語セミナー（応用）
山田 善久 客員教員

4月13日 金曜日

10：00～11：30

開講致します。

★テキスト★ なし（授業当日にプリントを配布します）