

※今号につきましては、平成27年度第2学期末で卒業、除籍、退学された方、休学中の方にも発送しておりますのでご了承ください。



第161号 2016年4月発行
住所 〒500-8384
岐阜市藪田南5丁目14番53号
ふれあい福寿会館 第2棟2階
TEL 058-273-9614
FAX 058-273-9526

ご入学・ご卒業おめでとございます！



目次

ご卒業・ご入学おめでとございます	2
卒業証書・学位記授与式の報告	3
卒業証書・学位記授与式 卒業生・修了生代表のことば	4
セミナーのご案内	5～9
ガイダンスのお知らせ（卒業研究・大学院全科生）	10
公開講演会のお知らせ	11
説明会のお知らせ（認定心理士資格・医療関係者の学位取得）	12
学生証の交付について	13
平成28年度第1学期 面接授業の追加登録方法について	14
客員教授による学生相談	15
図書視聴室からのお知らせ	16
同窓会からのお知らせ	16
事務室からのお知らせ	17～19
スケジュール	20

学生証は学習センターで交付します

平成28年4月に新規入学・再入学・継続入学された方、学生証の更新時期に当たる方（有効期限が平成28年3月末の方）は、岐阜学習センターにて **4月1日（金）13時** より学生証の交付を行います。くわしくは13ページをご覧ください。
また、東濃・加茂地区、飛騨地区にお住まいの方は、多治見分室、高山分室で交付します。該当する方には、案内を郵送いたしましたのでご確認ください。

ご卒業・ご入学おめでとうございます

岐阜学習センター所長

岡野 幸雄



この3月末を以ってめでたく学位を取得される皆さん、誠におめでとうございます。今回、岐阜学習センターに所属して教養学部を卒業される方は40名、大学院修士課程を修了される方が3名居られます。今年の卒業生の中には、既に名誉学生として表彰されながら、6つ目の情報コースを卒業されて、名実ともに名誉学生になられた方が居られます。先日、所長として一部の方を除きほとんどの方にご卒業おめでとうの電話をかけました。電話口から皆さんの卒業できて嬉しいという心からの喜びの声を聴くことができ、私自身も大変嬉しく思いました。

放送大学が他の通学制の大学と異なる点は、生涯学び続けることができる大学であることでしょう。別のコースに入学される方や、やりたいことのために、これまでとは異なる新しい分野にチャレンジされる方が、半数以上居られました。放送大学からは離れて学ばれる方もおられますが、可能な限り、放送大学生として培ったものをこれからの人生に役立てていただきたいと思えます。「一億総活躍社会」ということばもありますが、卒業生の皆さんも、現役の皆さんも、放送大学での学びを活かして、活躍の場を広げていただきたいと思えます。

いろいろな困難を乗り越えてのご卒業を改めてお祝い致します。

また、放送大学へ入学されました皆さん、ご入学おめでとうございます。放送大学岐阜学習センターの教職員や在学生とともに歓迎の意を表します。

岐阜学習センターに所属して4月に入学される方は、3月21日の集計で新規の方が143名、継続の方171名、団体の方も合わせて341名おられます。大勢の方がこの岐阜学習センターで一緒に学ぶ機会を得られたことを、在学生もセンターの教職員も共に大変喜び、歓迎するとともに、皆さんの学習の支援部隊として全力を尽くすことを約束します。

放送大学での学びは、しばしば「孤独との戦い」と言われますが、卒業や目ざす科目の単位修得などの目標に向かって、入学時の決意を実現させてください。卒業までの道のりは決して平坦なものではないと思われませんが、是非放送大学での学びを続けてください。そして、難しいことかもしれませんが、学びを楽しんでください。学びを続けられましたら、学ぶことの楽しみや、知ることの喜びをきっと味わっていただけると確信しています。また、楽しさや喜びがないと、継続して学ぶことも難しくなると思えます。全国の学習センターで開催される面接授業に出かけると、普段は会えない仲間たちと会うことができますし、学ぶ楽しさや喜びを話し合ったり、苦しさについても分かち合えば楽になることもあることと思えます。継続は力なりです。皆さん楽しく学びましょう。

この度は皆さんご入学本当におめでとうございます。

ところで、今年は岐阜学習センターが設置されて25周年を迎えます。ご夫婦ならさしずめ銀婚式として盛大なお祝いがあるのかもしれませんが、今回は、学生の皆さんのアイデアを募って、学生主体の25周年事業になればと考えます。2学期の単位認定試験終了後、これまで行ってきた学生作品展も含めて、2,016年度で任期満了となられる客員教授の先生の公開講演会(最終講義)も開催したいと思えます。古参・新参に関わらず、大勢の皆さんに参加していただき、和気あいあいの会になればと思えます。



卒業証書・学位記授与式

ご卒業、ご修了おめでとうございます



平成28年3月27日（日）ふれあい福寿会館講堂において、卒業証書・学位記授与式を行いました。

平成27年度 第2学期 卒業生 (岐阜学習センター所属)



教養学部	生活と福祉	・・・	17名	心理と教育	・・・	10名	社会と産業	・・・	4名
40名	人間と文化	・・・	3名	情報	・・・	4名	自然と環境	・・・	2名
大学院	生活健康科学プログラム	・・・	2名						
3名	人間発達科学プログラム	・・・	1名						

卒業証書・学位記授与式 卒業生・修了生代表のことば

謝辞

卒業生・修了生代表 森 茂雄

桜のつぼみも大きく膨らみ、春を迎えたこの良き日、私たち卒業生・修了生のために、このような盛大かつ厳粛な式典を挙げていただき、卒業生一同を代表しまして、心より御礼申し上げます。

また、ご多忙中にもかかわらずご臨席を賜りました岡野センター長はじめ諸先生方、ご来賓の方々から力強い励ましのお言葉と温かい饞のお言葉を頂戴し、卒業生・修了生一同、深く感謝申し上げます。それから、学習を側面から支えていただいた岐阜学習センターの事務室の皆さまに厚く御礼申し上げます。

思い起こせば、放送大学大学院への入学を決意してからが私の学生生活のはじまりでした。入学試験に向けて英語と小論文を一生懸命に取り組み、研究計画を説明する口頭試験は、とても緊張したことを覚えています。晴れて入学となりましたが、研究が思い通りに進まない日が続きました。仕事をしながら研究をすすめるということは、時間との戦いで試行錯誤の毎日でした。「このような状態で本当に修士論文を書くことができるのだろうか」と不安な気持ちになりましたが、ご指導頂いた先生方のお力添えもあり何とか、修士論文を提出することができました。口頭試問を終えて単位認定された時には、ホッとした気持ちと同時にもっと学びたいという気持ちが生まれました。今、振り返ってみますと2年間は、充実した楽しい日々でした。

このような日々を過ごせたのは、ご指導頂いた先生方と家族の協力、職場の仲間、私を支えて頂いている多くの皆様のおかげです。今、この場に立たせて頂き、皆様に対する感謝の気持ちでいっぱいです。大学院では、人との出会いや縁がいかに大切かということも学びました。これは、私にとって本当に大きな財産です。

私たち卒業生・修了生一同は、それぞれ立場は異なりますが、これからの人生に、学んだことを有効に活用していき、人の役にたてるように精進していく所存であります。

最後になりましたが、岡野センター長はじめ、諸先生方のご健勝と岐阜学習センターの更なる発展を祈念し、卒業生・修了生の謝辞とします。

放送大学は通信制の大学ですが、全国各地にある学習センターは、「あなたのそばの放送大学」として開放されています。学習センターでは、単位を取得する以外の学びも充実していますので、今号では、岐阜学習センターのそんな情報をピックアップしてご紹介します。

セミナーのご案内

岐阜学習センターでは8人の客員教授が、それぞれの専門分野に関するセミナーを開催しています。セミナーでは単位の取得はできませんが、ゆっくり・じっくり学ぶことができると大変好評です。

お申し込みは、**4月5日(火)から受け付けます**ので、お電話、または事務室窓口までお越しください。

(電話 058-273-9614 受付時間 月曜・祝日除く 9:00~17:30)

前年度から続けて受講される方もお申し込みが必要です。
各分室開講のセミナーは、分室へお申し込みください。

平成28年度1学期は、9講座を開講します！

(岐阜学習センター7講座、多治見分室1講座、高山分室1講座)

カウンセリング・心理療法を学ぶ(4) 宮本 正一 客員教授

様々なカウンセリング・心理療法を学んでいきます。
特に流派に限定はしていません。

火曜日 10時00分~11時30分

4月 12日(火)、26日(火)

5月 17日(火)、31日(火)

6月 14日(火)、28日(火)

7月 12日(火)、19日(火)

8月 9日(火)、23日(火)

9月 13日(火)、27日(火)



★教科書★ 教科書はありません。資料を配布します。

微生物の力を借りる環境改善・環境創造

高見澤 一裕 客員教授

これからの地球はどうなるのでしょうか？東日本大震災の影響はいつまで続くのでしょうか？環境汚染に対する大きな懸念があります。環境問題は、人類が火を使い始めたときから生じています。衛生問題として取り上げられた時代もありました。高度成長期は公害問題でした。日本は公害先進国と呼ばれた時期もありました。しかし、我々は、時代ごとの環境問題を克服し、今、生きています。環境問題の克服には、微生物の果たした役割が非常に大きいのです。地球温暖化対策として、化学物質や放射性物質による汚染の修復方法として、我々人類は微生物の力に頼らないと生きてゆけません。この講義では、環境汚染の歴史を振り返りながら、その中で人類が何を学び、あるいは失敗し、そして模索しながら微生物の力を環境改善に利用してきたか、また、新たな利用方法を考えているかを紹介し、環境改善・環境創造と微生物の関連を講義します。

水曜日 10時00分～11時30分

4月 13日(水)、27日(水)

5月 11日(水)、25日(水)

6月 1日(水)、15日(水)

7月 6日(水)、20日(水)

8月 17日(水)、31日(水)

9月 7日(水)、21日(水)



★教科書★ 教科書はありません。資料を配布します。

ドイツ語中級セミナー 伊東 英 客員教授

これまでに学習した知識を確認しながら、ドイツ語運用能力を高めることを目的とします。日本人とドイツ人の考え方を比較し、ドイツ語で日本人らしい考えを表現できるように練習します。

木曜日 13時30分～15時00分

4月 14日(木)、28日(木)

5月 12日(木)、26日(木)

6月 9日(木)、23日(木)

7月 7日(木)、14日(木)

8月 4日(木)、25日(木)

9月 8日(木)、29日(木)



★教科書★ CD付き ドイツ人を知る9章+1 大谷弘道著 三修社 2,500円+税

相対論とは何か？ 山家 光男 客員教授

相対性理論とは物理学における20世紀最大の発見である。1905年に26歳のアインシュタインが最初に書いた原著論文（日本語訳）を読んで、アインシュタインがどのように考え、どのように理論を構築していったかを体感してみよう。原著論文の中で記述された「同時刻の定義」、「時空間：長さと時間の相対性」と「速度の合成則：物体の速度は光速を超えられない」をセミナー参加者の議論・討論を通して理解を深めよう。

木曜日 15時15分～16時45分

4月 14日（木）、28日（木）

5月 12日（木）、19日（木）、26日（木）

6月 9日（木）、23日（木）、30日（木）

7月 7日（木）、21日（木）

8月 4日（木）

9月 29日（木）



★教科書★ アインシュタイン相対性理論 内山龍雄訳・解説 岩波文庫（600円＋税）

思春期の健康について語ろう 杉浦 太一 客員教授

心身共に不安定で理解の難しい思春期の特徴を学んでいきます。思春期の子どもへの食生活、家族・文化背景などの影響を考えながら、思春期の子どもが直面している現代社会の特徴と問題行動につながる危険性と回避方法について探っていきます。講座名は「思春期」としてはいますが、子どもは生まれてから成長発達し続けているため、乳幼児期からの内容も含むことがあります。 **先着15名**

金曜日 10時00分～11時30分

4月 15日（金）

5月 6日（金）、20日（金）

6月 3日（金）、17日（金）

7月 1日（金）、8日（金）

8月 12日（金）、19日（金）

9月 2日（金）、16日（金）、30日（金）



★教科書★ 必要に応じて資料を配布します。
セミナーで紹介する参考図書等で興味を持ったものについて学びを深めてください。

日本語セミナー 山田 敏弘 客員教授

日本語のさまざまな特質について、諸外国との比較を通じて考えていきます。
受講生の皆さんには、身近な日本語の疑問を毎回持ってきてもらい話し合いたいと思います。

年末に岐阜学習センターが発刊する「ふれあい論集」への投稿を積極的にして下さる方を歓迎します。

金曜日 13時30分～15時00分

4月 8日(金)、22日(金)

5月 6日(金)、27日(金)

6月 10日(金)、24日(金)

7月 1日(金)、15日(金)

8月 12日(金)、26日(金)

9月 16日(金)、30日(金)



★教科書★ 金田一春彦 日本語(上下) 岩波新書 上(840円+税) 下(860円+税)

言語学的英文解釈：「創世記&出エジプト記」を読みながら

廣田 則夫 客員教授

私たちは、(実は大変なエネルギーと時間を費やしただろうと思われるのだが) 何の苦勞も感じないうちに、母語(ほとんどの方にとっては、日本語)を覚えました。少なくとも話し言葉については、周囲の親たちは別として本人は、意識もしないうちに覚えました。それが外国語ということになると、常に意識的な(しかも多くの場合、挫折感を伴う)努力が必要になります。

この講座では、外国語を学ぶための意識的な努力が、少しでも楽しく感じられ学習を継続するためのスパイス(栄養剤? 教養剤? 強要剤?)として、英語、日本語などを題材に言語学的考察をしていきます。言葉について、好奇心、遊び心を最大限に発揮しながら、皆さんと一緒に、あれこれ考えながら、いろいろな疑問に向かっていこうと思います。

金曜日 15時15分～16時45分

4月 15日(金)、22日(金)

5月 13日(金)、27日(金)

6月 10日(金)、24日(金)

7月 8日(金)、15日(金)

8月 12日(金)、26日(金)

9月 9日(金)、23日(金)



★教科書★ The Children's Bible : Old Testament (一部) を配布予定(無料)

多治見分室・高山分室セミナーのご案内

岐阜学習センターの「分室」を、ヤマカまなびパーク多治見市学習館（多治見市豊岡町1-55）、高山市民文化会館（高山市昭和町1-188-1）に開設しています。分室では、下記のセミナーを開講します。**申込みは、各分室へお電話ください。**

多治見分室 セミナー

文庫本で読むドイツ文学 伊東 英 客員教授

本講座では文庫本で出版されているドイツ文学の名作や珠玉の作品を選び、それが発表された当時の時代背景、作家の経歴、文学史上の位置付けや問題点を探りつつ、そこで語られている物語を分析して話題を提供したいと思います。

木曜日 15時00分～16時30分

- 第1回 4月21日（木） アーダルベルト・フォン・シャミツソー『影をなくした男』（岩波文庫）
- 第2回 5月19日（木） テオドル・シュトルム『みずうみ』（岩波文庫）
- 第3回 6月16日（木） ヘルマン・ヘッセ『車輪の下で』（光文社古典新訳文庫）
- 第4回 7月21日（木） フランツ・カフカ『変身,旋の前で 他2編』（光文社古典新訳文庫）
- 第5回 8月18日（木） トーマス・マン『トーニオ・クレーガー』（河出文庫）
- 第6回 9月15日（木） ベルンハルト・シュリンク『朗読者』（新潮文庫）

★教科書★ 講座各回で扱う小説の文庫本を事前に読んでおくことが望ましい。

★申込先★ 多治見分室（ヤマカまなびパーク内 電話0572-24-6309）

高山分室 セミナー

英文仏典講読 細川 寛 客員教授

英文の仏教書を読んで、あらためて新鮮な印象と感動を覚えたことが再三あった。漢字で表記されてきた仏教用語が英語に置き換えられることによって、さまざまな概念の外延に変化が起こったと思われる。そのような効果を受講者に期待しつつ、仏教の本義に近づこう、というのが本講座の意図するところである。

もっとも仏教用語に初めて接する受講者もあるかもしれないので、講読資料としてまず“Everyday Suchness”から数章を選び、取り組んでみたいと思う。本書はThe Buddhist Temple of Chicago を主宰するGyomay M. Kubose（久保瀬 暁明）氏が会報に寄稿したものを編集し、啓蒙書として出版したものである。

次に、少なからず専門用語に富んだ仏教論議“A Tract Deploring Heresies of Faith”（英訳歎異抄、鈴木大拙監修）の触りに挑戦したいと思う。

火曜日 13時30分～15時00分

- 第1回 4月26日（火） Gautama Buddha
- 第2回 5月17日（火） Selflessness
- 第3回 6月14日（火） Right Understanding
- 第4回 7月19日（火） The Life of Becoming
- 第5回 8月23日（火） At the very moment the desire to call the Nenbutsu is awakened
- 第6回 9月27日（火） Having crossed the borders of more than ten provinces



★教科書★ 教科書はありません。資料を配布します。

★申込先★ 高山分室（高山市民文化会館内 電話0577-33-8333 内線46番）

ガイダンスのお知らせ

お申し込み・お問い合わせは、058-273-9614 までお電話ください。
(月曜・祝日除く 9:00~17:30)

卒業研究ガイダンス (平成29年度履修希望者)

- 日時 : 平成28年6月12日(日) 10:00~12:00
- 会場 : ふれあい福寿会館 第2棟6階6B研修室
- 説明者 : 大曾根 寛 (放送大学教授)
- 概要 : ① 卒業研究履修申請手続、履修決定後の具体的な卒業研究の進め方、報告書作成手順など、卒業研究に関する総合的な説明を行います。
② 説明終了後、個別相談を行います。
- 対象者 : 本学学生で卒業研究を希望する方や興味・関心のある方
- 参加費 : 無料

大学院修士全科生入学希望者ガイダンス (平成29年4月入学希望者)

- 日時 : 平成28年6月12日(日) 14:00~16:00
- 会場 : ふれあい福寿会館 第2棟6階6B研修室
- 説明者 : 大曾根 寛 (放送大学教授)
岐阜学習センター職員
- 特別アドバイザー : 臨床心理学プログラム修了生 井上 修一 氏
- 概要 : ① 大学院の概要、入学者選考方法、入学後の修士論文作成指導の進め方などについての説明を行います。
② 特別アドバイザーが出願書類作成、第1次・第2次選考、入学から修了までの具体的な体験談を説明します。
③ 説明終了後、個別相談を行います。
- 対象者 : 本学大学院に入学を希望される方や興味・関心のある方
- 参加費 : 無料

公開講演会のお知らせ

学生のみなさまと地域のみなさまと一緒に学べる無料の講演会を、平成28年度1学期も3回開催します。ご家族や、ご友人とお誘いあわせのうえ、お気軽にご参加ください。

参加のお申し込みは、お電話、または事務室窓口までお越しください。
(電話 058-273-9614 受付時間 月曜・祝日除く 9:00~17:30)

韓国にはなぜ金さん李さんが多いのか—韓国近世社会の読み解き方—

2000年に行われた国勢調査によれば、韓国における姓の数は285と日本よりはるかに少なく、しかも人口の大部分は金・李・朴・崔など特定の姓にかたよっています。このような韓国の姓がもつ特徴を手がかりとして、韓国伝統社会における血縁や人間関係の特質とその変化を歴史社会学的手法によって読み解いていきます。

講師 吉田 光男 (放送大学附属図書館長・教授)
日時 平成28年6月25日(土) 13:30~15:30
場所 ふれあい福寿会館 第2棟3階講堂
定員 200名(要予約)



身近な薬と毒の科学 ~知っているようで、実は知らない薬・毒の基礎知識~

薬や毒は、体内に入ってからどのような運命をたどるのでしょうか。どのようにして薬効作用や毒作用を発揮するのでしょうか。

この講演は、薬や毒の体内運命および作用機構について、その基本原則を分かりやすく紹介し、その上で、ドラッグストアなどで手に入る市販の消炎鎮痛剤などの身近な薬、またサリンなどのよく知られた毒を取り上げ、その性質・作用を少し踏み込んで解説します。そして、分かっているつもりでいた薬・毒の基礎知識を「なるほど!」と納得して理解する機会にしたいと思います。

講師 小森 成一 氏 (岐阜大学名誉教授)
日時 平成28年7月2日(土) 13:30~15:30
場所 ふれあい福寿会館 第2棟3階講堂
定員 200名(要予約)

がんの発生とその予防を理解する ~高齢者社会においてがんとどの様に向き合うか~

がんは少数の遺伝性のがんを除いたものを通常がんと言います。通常がんの発生は環境、習慣の要因に深く関わり、加齢と共に増加します。従って、生活環境の改善に心がけることによって発生の抑制はある程度可能性です。検診などを受けることはがんの早期発見に繋がりますので、極めて重要です。一方、鎮痛剤などの発達もあって、がん患者さんに対する緩和ケアが向上しています。がんに向き合う我々の姿勢がさらに大切になると言えます。

講師 森 秀樹 氏 (前岐阜大学学長)
日時 平成28年7月9日(土) 13:30~15:30
場所 ふれあい福寿会館 第2棟3階講堂
定員 200名(要予約)

説明会のお知らせ

特に多くの方が興味をお持ちの資格・学位について説明会を行います。
参加のお申し込みは、お電話、または事務室窓口までお越しください。
(電話 058-273-9614 受付時間 月曜・祝日除く 9:00~17:30)

認定心理士資格取得説明会

認定心理士は、心理学に関する標準的基礎知識と基礎技術を修得していることを「公益社団法人日本心理学会」が認定する資格です。

資格取得に必要な単位は全て放送大学で満たすことができます。また、他大学で修得した単位と放送大学で修得した単位をあわせて申請もできます。放送大学で修得した単位を活用して、すでに5,800人以上の方が認定心理士の資格取得要件を満たしました。

講師 森 津太子 (放送大学教授)
日時 平成28年6月26日 (日) 13:30~15:00
場所 ふれあい福寿会館 第2棟3階講堂
定員 200名 (要予約)

看護師・医療関係者 大卒『学位取得』説明会

放送大学を利用して「大卒」を目指しませんか？

(看護系短期大学や一定の基準を満たす専修学校専門課程の単位を活用して放送大学へ編入学)

看護師をはじめ医療機関にお勤めの約15,000人の方が、学士(教養・看護学・保健衛生学)の学位取得やキャリアアップを目指して、放送大学で学んでいます。

説明者 高橋 さとみ (放送大学本部広報課専門職)
特別アドバイザー 黒田 亮子 氏 (卒業生)
日時 平成28年7月3日 (日) 13:30~15:00
場所 ふれあい福寿会館 第2棟第2棟6階 6B研修室
定員 20名 (要予約)



学生証の交付について



対象者

- ①平成28年度4月に新規入学・再入学・継続入学された方
- ②学生証の更新時期に当たる方（有効期限が平成28年3月末の方）

交付する場所

★加茂・東濃地区に住所のある方★

ヤマカまなびパーク内にある、多治見分室にて交付します。
該当する方には案内を郵送しましたので、そちらを確認してください。

地域

多治見市・中津川市・瑞浪市・恵那市・美濃加茂市・可児市・土岐市・
加茂郡・可児郡
愛知県瀬戸市・春日井市・豊田市・犬山市・小牧市・尾張旭市

★飛騨地区に住所のある方★

高山市民文化会館内にある、高山分室にて交付します。
該当する方には案内を郵送しましたので、そちらを確認してください。

地域

高山市・飛騨市・下呂市・大野郡

★上記以外の地区に住所のある方★

ふれあい福寿会館内にある、岐阜学習センター窓口にて交付します。

期間

岐阜学習センターでの交付の方は、**4月1日（金）13:00**より交付します。
ただし、**第2回募集期間〈平成28年3月1日～3月20日〉**に出願された方は、**4月21日（木）以降に交付します。**（加茂・東濃地区及び飛騨地区に住所がある方へは別途案内を郵送しています。）

持ち物

入学許可証、古い学生証または写真付きの身分証（運転免許証など）のうち、どれか一つをお持ちください。

ご注意

新しく入学された方で、入学願書に写真を貼らなかった方の学生証の発行には、**顔写真の登録が必要**です。（継続入学など、過去に放送大学に学籍があったことを明示して入学された方の写真は引き継がれます。）

放送大学では、顔写真をシステムWAKABAの「学生カルテ」（放送大学学籍簿に相当）や学生証の写真データとして使用します。

【願書に写真を貼っていない方へ顔写真登録のお願い】

入学願書に写真を貼らずに提出し、まだ一度も顔写真の登録を行っていない方は、必ず登録してください。

●登録方法

学生生活の栞（18ページ）を参照し、システムWAKABAの「学生カルテ」から直接写真を登録するか、学生生活の栞「写真票」（巻末様式12）に必要事項を記入し、写真（サイズ指定、白黒・カラーを問わず）を貼り付け、本部学生課へ郵送してください。

学生証の発行には3週間程度かかります。

面接授業の追加登録方法について

事前受付期間 : 平成28年 4月16日(土)～4月21日(木)
 追加登録期間 : 平成28年 4月22日(金)～科目ごとに定められた追加登録受付期日(別紙1参照)
 追加登録対象科目 : 平成28年5月 7日(土)以降に開始する空席の生じている科目

事前受付とは?

事前受付期間に郵送・FAX・Eメール・直接持参により申込みを受け付け、追加登録期間初日に、抽選方式にて追加登録者を選ぶ方法です。「空席が少ない科目を受講したい!」「必ず受講したい科目がある!」という方は、事前受付期間に手続きされることをお勧めします。

追加登録とは?

事前受付期間後にも空席がある科目を、追加登録期間内に先着順で登録を受け付ける方法です。

【事前受付のながれ(4月16日から21日17時30分までに申し込んだ方)】

空席状況の確認	4月16日(土)12時 空席発表 ○キャンパスネットワークホームページ(https://www.campus.ouj.ac.jp)で確認する。 ※定期的に更新が行われますが、最終確認は岐阜学習センターで行ってください。 ○岐阜学習センターに電話で確認する。 ○岐阜学習センター事務室前の掲示で確認する。
事前受付	4月16日(土)～4月21日(木)必着(FAX・Eメールは17時まで) ○面接授業科目追加登録申込書(別紙2)に必要事項を記入し、郵送・FAX・Eメール・直接持参のいずれかにて、岐阜学習センターへお申込みください。
抽選結果発表	4月22日(金)10時30分～12時の間に岐阜学習センターから結果を電話連絡 *上記時間内に連絡が取れない場合、同日17時迄に学生本人から電話でお問い合わせください。 *科目決定後のキャンセルはできません。
登録手続 (授業料納付)	4月22日(金)～4月30日(土) ○登録許可科目の授業料と学生証のコピー、返信用封筒(宛先明記・82円切手貼付)を現金書留にて送付、または授業料と学生証を岐阜学習センターに直接持参し、手続きを行ってください。 *現金書留でのお申し込みの場合、科目登録決定通知書(兼領収書)は郵送します。 *4月30日(土)17:00までに授業料が納入されない場合、追加登録許可が取り消されますのでご注意ください。

【追加登録のながれ(4月22日以降に申し込んだ方)】

空席状況の確認	事前受付期間後に空席のある科目の空席確認 4月22日(金)から随時 ○事前受付の場合と同じ方法でご確認ください。
登録手続 (授業料納付)	4月22日(金)～科目ごとに定められた追加登録受付期日(別紙1参照) ○必要事項を記入した面接授業科目追加登録申込書(別紙3)と授業料、学生証を直接岐阜学習センターに持参し、手続きを行ってください。 ※原則来所での登録ですが、事前受付後も空席の多い科目については郵送でも受け付けます。 一度、岐阜学習センターにお問い合わせください。

注意 指定された期間以前・以後に届いた申請書につきましては、受理できません。

- ・岐阜学習センターにおいて、事前受付の登録期間の手続きなどは開所時間内に行ってください。(月曜・祝日除く9:00～17:30)
- ・事前申請者の入金状況によっては、5月1日(日)以降に空席が出ることもあります。ホームページをご覧になるか、岐阜学習センターにお問い合わせで最新の状況をご確認ください。

客員教授による学生相談

客員教授が学習上の様々な相談に応じます。学習方法や修学上の問題について、先生に直接相談できる「学生相談」を下記のとおり予定しています。

ご希望の方は事務室までご連絡ください。

- 学生生活全般のほか、次の事柄について相談できます。
- このほか、所長が相談を受けます。(要予約)
- 日程は変更となることがあります。事前に確認してください。
- 相談時間は、すべて13時30分から15時30分です。

平成28年度第1学期 学生相談日

◆ 岐阜学習センター（岐阜市藪田南5-14-53 ふれあい福寿会館 第2棟2階）

月	日	曜日	客員教授	相談内容
4	10	日	宮本 正一	臨床心理士、教育心理学、不登校、いじめ、心理学一般
	16	土	高見澤 一裕	環境微生物学、環境科学、バイオエネルギー、廃棄物の生物学的処理
	30	土	杉浦 太一	小児看護学、家族看護学、小児看護技術、看護学一般
5	21	土	山田 敏弘	日本語学、方言、レポートの書き方、論文のまとめ方、ロマンス語
	22	日	宮本 正一	臨床心理士、教育心理学、不登校、いじめ、心理学一般
	28	土	高見澤 一裕	環境微生物学、環境科学、バイオエネルギー、廃棄物の生物学的処理
6	4	土	伊東 英	ドイツ文学、ドイツ文化、外国語学習、文学一般
	11	土	山家 光男	高等学校や大学初年度で学ぶ物理学全般
7	2	土	伊東 英	ドイツ文学、ドイツ文化、外国語学習、文学一般
	9	土	山家 光男	高等学校や大学初年度で学ぶ物理学全般
8	6	土	山田 敏弘	日本語学、方言、レポートの書き方、論文のまとめ方、ロマンス語
	21	日	廣田 則夫	英語学、英語教育、英文法、留学生指導
9	3	土	杉浦 太一	小児看護学、家族看護学、小児看護技術、看護学一般
	11	日	廣田 則夫	英語学、英語教育、英文法、留学生指導

◆ 岐阜学習センター高山分室（高山市昭和町1-188-1 高山市民文化会館内）

月	日	曜日	客員教授	相談内容
5	21	土	細川 寛	インド大乘仏教、中国浄土思想、英語、アメリカ文化
8	27	土	細川 寛	インド大乘仏教、中国浄土思想、英語、アメリカ文化

視聴覚室・図書室からのお知らせ

室外貸出しについて



【放送教材】

貸出期間：1週間以内

貸出本数：3本以内

貸出範囲：履修している科目、再試験科目

※単位認定試験終了後から学期末2週間前までの期間はどの科目でも貸出可能

【図書】

本学の学部生

貸出期間：1ヶ月以内

貸出冊数：4冊以内

卒業研究履修者及び本学の院生

貸出期間：1ヶ月以内

貸出冊数：6冊以内

詳細については、「学習センター利用の手引き」8頁～11頁をご参照ください。

なお、放送教材の郵送貸出しについては、同封いたしました「郵送による放送教材の室外貸出し（宅配貸出）について」をご覧ください。

同窓会からのお知らせ

放送大学岐阜学習センターに同窓会があることをご存知でしょうか。

岐阜学習センター同窓会は、卒業生対象の企画だけでなく、新入生、在学生への学生相談をはじめとする支援業務も行っております。

主に各月の第1週目、第3週目の日曜日に勉強会を計画しています。放送大学生同士の交流の機会、学習に関する相談などの場としてもご利用ください。詳しい開催日については学生控室掲示板にてお知らせいたします。

卒業をされた方だけでなく、在学生の方からのお問い合わせもお待ちしております。

ぜひ、放送大学で身につけた学びを共有する場としてご活用ください。

お問い合わせはまずは事務室までよろしくお願いいたします。



事務局からのお知らせ



公開講演会を開催しました

平成28年2月6日(土)岐阜学習センターでは、公開講演会「環境立国日本—公害に学んで発達した科学技術—」を開催し、客員教授の高見澤先生にお話をいただきました。

当日は約70名の方が参加され、日本が幾多の公害を乗り越えて現代社会を築いてきたことを振り返り、これからの日本が世界にできる貢献とは何かを考えました。

講演会終了後の茶話会も盛況で、先生と参加者でお茶とお菓子を囲み、闊達な意見交換が続きしました。



高見澤先生のご講演は、ラジオでも聴けます！



今回の公開講演会はNHKラジオ第二放送で放送されます。

日程は、5月8日(日) 21:00~22:00 再放送は 5月14日(土) 6:00~7:00 です。
お聴き逃しの方も、もう一度聴きたい方もぜひどうぞ！

平成28年2月6日(土)、名古屋で開催された、放送大学公開講座「物忘れの心理学」会場において、全科履修生の筧 恭治さんが、参加者に向けて認定心理士を取得された体験談をお話されました。



壇上で体験談を話す筧さん



マイクを手に参加者の質問に答える筧さん

筧さんは4つのコースをご卒業後、現在5つめの「自然と環境」コースに所属され、名誉学生を目指されています。

平成28年2月24日（水）に安八温泉保養センターで開催された、安八町高齢者教育寿大学において、全科履修生の長谷川 晃子さんが、参加者に向けて「日本の宗教について」をテーマとした講演を行いました。



ご講演中の長谷川さん

共修生の募集について

岐阜学習センターでは、面接授業（スクーリング）を一般の方にも、また科目登録を行っていない学生の方にも、広く聴講できる機会を設けています。聴講する方を「共修生」と呼び、正規に履修する学生の方と共に学び、知識・教養をさらに深めていただくものです。

平成28年度第1学期に開催する面接授業でも、実験実習科目を除き、共修生を募集しています。詳しくは、岐阜学習センターへお問い合わせください。

- 【対象】 一般の方、放送大学の学生
- 【募集人数】 若干名
- 【受講料】 1科目 5,500円
- 【申込】 定員に余裕の生じた面接授業について受け入れします。

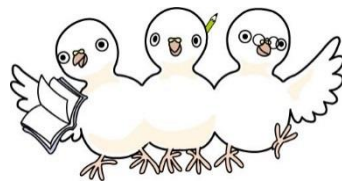

※注意※ 単位の修得はできません。

岐阜県からの助成のご案内

- 身体障がい者及び精神障がい者生涯学習推進事業について -

岐阜県内在住の身体障がい者・精神障がい者（身体障害者手帳もしくは精神障害者保健福祉手帳を持つ方）が岐阜学習センターで学習される場合、入学料及び授業料について、下記の範囲の助成を受けることができます。

- ①実施主体 岐阜県
- ②対象者 身体障害者手帳もしくは精神障害者保健福祉手帳をお持ちの、岐阜県内に在住している方で、県が定める所得要件を満たす方。
- ③補助額 入学料、授業料の1/2以内の額（面接授業も含む。）
- ④補 足
 - ・補助金の申請は、1科目につき1回のみ（既に補助を受けた科目は対象外）
 - ・授業料については、1人あたり年間10単位（大学と大学院両方について補助申請する場合は各10単位）分の授業料相当額を上限とします。
 - ・面接授業については、授業を全て欠席した場合は補助対象外となります。
 - ・修士全科生の「研究指導」は補助対象外です。

ご希望の方は、4月30日までに岐阜学習センターにご連絡ください。
書類を作成し、詳細をお知らせいたします。

岐阜学習センター職員紹介

所長	岡野 幸雄	事務長	高橋 照美	図書担当	黒田 広子
客員教授	伊東 英	事務職員	藪田 薫		後藤 とし子
	杉浦 太一		大澤 紗代子		小森 あけみ
	高見澤 一裕		太田 由香		中井 久美子
	廣田 則夫		佐伯 倫子	多治見分室	小池 雅子
	細川 寛		平光 市奈	高山分室	和田 秀子
	宮本 正一				
	山家 光男				
	山田 敏弘				

以上、21名でみなさんの学習のお手伝いをいたします。
よろしく願いいたします。



スケジュール



4月

- 4/1 第1学期授業開始
- 4/3 平成28年度第1学期入学者の集い
(多治見・高山分室)
- 4/16 面接授業 空席発表
- 4/22 面接授業 追加登録開始

4月面接授業

- 4/16(土)・17(日) 初めてのドイツ語入門
心理検査法基礎実習
- 4/23(土)・24(日) 「いのちと人権」の教育
バイオレメディエーション

5/24～6/7 通信指導提出期間

5月面接授業

- 5/7(土)・8(日) 初歩からのパソコン
- 5/14(土)・15(日) 英文を読むための基礎文法1
心理学実験2
- 5/21(土)・22(日) 英語基礎英語初級からの脱出5
韓国語の勉強を始めよう
- 5/28(土)・29(日) アレルギーの子どものケア技術
心理学実験3

- 6/15 第2学期募集要項配布・出願受付開始
- 6/25 公開講演会「韓国にはなぜ金さん李さんが
多いのか—韓国近世社会の読み解き方—」
- 6/26 認定心理士資格取得説明会

6月面接授業

- 6/4(土)・5(日) 心理学実験1
インターネット工学
- 6/11(土)・12(日) よく診るころの病気
中東政治入門
- 6/18(土)・19(日) 岐阜の歴史—信長&鶉飼—
- 6/18(土)・25(土) レポート・論文を書いてみよう!
- 6/25(土)・26(日) 自然と人体に関わる水の総合科学

日	月	火	水	木	金	土
					1	2
3	4	5	6	7	8	9
10	11	12	13	14	15	16
17	18	19	20	21	22	23
24	25	26	27	28	29	30

5月

日	月	火	水	木	金	土
1	2	3	4	5	6	7
8	9	10	11	12	13	14
15	16	17	18	19	20	21
22	23	24	25	26	27	28
29	30	31				

6月

日	月	火	水	木	金	土
			1	2	3	4
5	6	7	8	9	10	11
12	13	14	15	16	17	18
19	20	21	22	23	24	25
26	27	28	29	30		

■ は閉所日です。

【編集後記】

新入生のみなさま、ご入学おめでとうございます。職員一同みなさまの学習のサポートをいたしますので、ご質問等がありましたら、お気軽にお問い合わせください。(大澤)