

しりあい

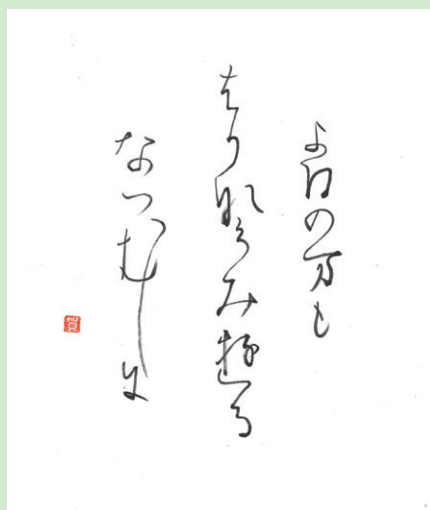

絵画サークル 翠の会 鶴飼司郎さん
「霧ヶ峰高原の夏」

書道サークル 奥野賀子さん
「よ日の万も 者可那久み遊る なつむし尔
(よひのまも はかなくみゆる なつむしに)
本阿弥切「伝小野道風筆」



〈重要〉単位認定試験のお知らせが載っています!

目次

教員からのメッセージ……………	2	事務室からのお知らせ……………	9~10
諸行事の報告……………	3~5	学習相談会、オープンキャンパス 各種証明書、学生証について	
学位記授与式、卒業を祝う会、入学者の集い、 卒業研究・修士論文オンライン発表会 など		その他のお知らせ……………	11~13
教務関係のお知らせ……………	6~8	学友会、同窓会	
2026年度第1学期単位認定試験について		在学生の概要……………	14~15
2026年度第2学期面接授業 開設科目一覧		7・8・9月のスケジュール……………	16
2026年度第2学期の科目登録・継続入学について			

「しりあい」の由来

語源は「愛知」。「愛を知り、知を愛する」をもじって「しりあい」とし、愛知学習センターで「知識を知りあい、お互いを知りあい、お互いの向上を知りあう場所にしたい」との希望を託して命名しました。

連絡先:放送大学 愛知学習センター TEL:052-589-8333

住 所:〒451-0051 名古屋市西区則武新町三丁目1番17号 BIZrium名古屋5階

ウェブサイト: <https://www.sc.ouj.ac.jp/center/aichi/> E-mail: aichi.sc@ouj.ac.jp

大崎 園生 先生

愛知淑徳大学 心理学部教授



私は臨床心理学を基盤に、心の健康やウェルビーイング、対人関係、そして地域社会における心理的支援について実践・研究を行っています。私の研究や支援の根底にあるのは、「人は困難や傷つきから、どのようにして再び歩み出すのか」という問いです。人の心は時に折れやすく、予期せぬ出来事によって深く傷つくことがあります。しかし同時に、人には再び立ち上がり、自分らしい人生を取り戻していく力も備わっています。その回復のプロセスにどのように寄り添い、支えることができるのかを探究してきました。

私はキャリアの最初から臨床心理学の研究者・実践家であったわけではありません。私は最初の大学で考古学を学び、住居その他の活動の痕跡や、石器や土器などの物質的な「モノ」から、当時の人々の生活の様子を再構成することに従事していました。その後、関心は「過去に生きた人の痕跡」から、「いま目の前で生きている人の内面」へと移っていきました。考古学と心理学は大きく異なる分野のように思われますが、観察できる言動からその人の直接知ることのできない「ころ」を構成するという点で、学術的に妥当なデータに基づいて想像(創造)するという営みは似ているのかもしれません。

現在は、犯罪や事故などによって傷ついた方々の心理や、そこからの回復過程に関心を持っています。また、ストレスマネジメントやセルフケア、主観的幸福感、自己理解、対人関係といったテーマにも取り組み、個人のころの豊かさと社会とのつながりの両面から、人がよりよく生きるためのあり方を考えています。大学では、「地域支援と臨床心理学」などの科目を担当し、個人の問題を個人の中だけで捉えるのではなく、家族、学校、職場、地域といった環境との関係の中で理解し、支援していく視点を大切にしています。

人の「ころ」は複雑で、わかりやすいものではありません。環境の影響を大きく受けますし、「込み入った事情」を抱えた人同士がコミュニケーションし、集団や組織を動かしていくプロセスにおいてより良いあり方を指すためには、心理的安全性を保つ枠組みが重要です。複雑で込み入っているからこそ、それをそのまま表現できたり、簡単に裁断されたりしないことが安心につながるのだと思いますが、そのためのコミュニケーションについて考えていきたいと思っています。



2025年度 第2学期

学位記授与式

2025年度第2学期学位記授与式を、3月22日(日)に放送大学愛知学習センター講義室にて開催いたしました。授与式には、博士(学術)、修士(学術)及び学士(教養)の学位を取得された137名のうち、44名の方が出席されました。

授与式は、根本所長から卒業生、修了生一人ひとりに学位記が授与されました。学位記授与後には所長から卒業生・修了生への祝辞があり、卒業生・修了生代表の後藤妃佐絵さんより謝辞がありました。



<大学院修了者の推移>

	24年9月	25年3月	25年9月	26年3月
愛知	0	9	1	7
全国	4	202	2	198

<教養学部卒業者の推移>

	24年9月	25年3月	25年9月	26年3月
愛知	82	154	91	130
全国	2,240	4,064	2,101	3,711

新たに3名の名誉学生が誕生しました!!

鵜飼 栄子 さん 武田 和義 さん 近藤 範幸 さん

おめでとうございます!

放送大学では、教養学部の全てのコースを卒業された方に対して、長年にわたり高い学習意欲を持ち続け、快挙を達成したことを顕彰するため『放送大学名誉学生』制度が設けられています。

愛知学習センターでは、これまで32名の学生に付与されましたが、今学期新たに3名の学生が付与されました。



(左)近藤範幸さん (右)武田和義さん

2025年度 第2学期

卒業を祝う交流会



学位記授与式終了後、ウインクあいち(中村区名駅)にて、学友同窓会主催の「卒業を祝う交流会」を開催しました。

当日は、卒業生、修了生や在校生、教職員合わせて約60名の方が参加し、昼食をとりつつ、放送大学での様々な思い出を語り合い、和やかな雰囲気のもと、お祝いのひと時を過ごしました。

卒業生・修了生代表謝辞

生活健康科学プログラム 後藤 妃佐絵



桜の蕾もほころび始め、桜の開花が待たれる頃、心華やぐ季節となりました。本日は、ご来賓並びに教職員の皆様をはじめ、多くの皆様のご臨席の下、学位授与式を催していただき、心より御礼申し上げます。

今日この日に、生活健康科学プログラムの学生として、修了式を迎えることができ、大変嬉しく思います。

振り返ると、3年前の4月、新しい日々への期待に胸を膨らませ、入学式を迎えたことを思い出します。看護分野にとどまらず、成人教育学、医科学、公衆衛生学について学び、専門的かつ総合的な授業の中でディスカッション、レポートに取り組みました。

個人的には、看護教育をテーマとし研究を進め、多くの看護師の皆様にご協力いただき調査を行うことができました。こうした、専門知識の習得や研究に加え、多くの人との出会いに恵まれたことが、今後の人生をどのように過ごしていくか考えるうえで貴重な経験となりました。

大学院での研究を開始してからは、仕事と学びとの両立に戸惑うことも多かったことを思い出します。研究に取り組みはじめ、研究を進めるにあたって非常に多くの時間を費やしました。それでも、多

くの先生方が熱心にご指導くださったおかげで、研究をいかにして進めるべきか、進むべき方向性はどこなのかという指針を見失わずに学び続けることができました。

プログラムの中で、研究発表の機会を何度も頂き先生方にご意見を頂けたことは研究を進める上でのモチベーションとなりました。自身の研究について、他者へわかりやすく説明することは容易ではなく、自らの研究について再考できる機会となりました。苦勞したことは多かったです。博士論文を書き上げ、今日の日を迎えられたことは多くの方の支えがあつてこそであり、感謝申し上げます。

本日は、卒業、修了という一つの区切りを迎えました。私たちの進んでいる道は異なりますが、学んだこと、経験したことを糧とし、自分たちの手でより良い未来を切り開けるように日々精進していく所存です。

結びとなりますが、これまでご指導いただきました先生方、職員の皆様、先輩方、互いに支え合ってきた友人や後輩たちに心より御礼申し上げます。

放送大学ならびに愛知学習センターのさらなるご発展と、本日ご臨席賜りました皆様方のご健勝、ご活躍を祈念いたしまして、謝辞とさせていただきます。

4人目の博士後期課程修了生が誕生しました！



放送大学大学院は、2014年4月に博士後期課程が新設され、5つのプログラムが設けられております。この度、後藤妃佐絵さんが愛知学習センターから4人目の博士後期課程の修了生となりました。おめでとうございます！

2026年度 第1学期

入学者の集い

2026年度第1学期入学者の集いを、4月5日(日)に放送大学愛知学習センター講義室にて開催いたしました。

当日はコーラスサークルによる学歌斉唱、根本所長の挨拶及び岩永学長の祝辞(録画再生)に続き、客員教員の紹介が行われました。その後、事務職員による学修に関するオリエンテーション、学生による学友同窓会・サークル紹介が行われました。



卒業研究オンライン発表会の報告と選集のご紹介

2025年度に卒業研究に取り組みました方の発表会を3月29日(日)にWEB会議システムZoomで開催し、以下3名の方にご発表いただき、多数の方が聴講されました。

発表論文をはじめ恵与された論文等をまとめた「修士論文・卒業研究報告書選集」は、図書室に配架いたしますので、今後の履修の参考にお役立てください。

【卒業研究】

- 山田 智美(ヤマダ トモミ)さん (自然と環境コース)
「植物の形とフラクタル」
- 近藤 智子(コンドウ トモコ)さん (人間と文化コース)
「[琵琶行]の音楽性 時空を超えて読者をひきつける理由について」
- 山口 永遠(ヤマグチ トワ)さん (情報コース)
「ChatGPTによるレガシーCOBOLプログラムからのビジネスルール抽出」



2026年度第1学期 単位認定試験について

重要

単位認定試験は次の期間に実施し、試験期間中であれば、「授業科目案内」に記載の試験日・時限にかかわらず、24時間いつでも自宅等から受験することができます。



実施方法	出題形式	試験日程(郵送試験は提出期間)
Web試験	択一式科目	2026年7月14日(火)9:00~7月22日(水)17:00
	記述・併用式科目	2026年7月14日(火)9:00~7月18日(土)17:00
郵送試験	すべての出題形式	2026年7月14日(火)~7月18日(土)必着

※郵送試験は、「行政学講説('24)」「正多面体と素数('21)」「日本美術史の近代とその外部('18)」「量子化学('19)」の4科目です。7月上旬ごろに大学本部より問題用紙等が送られます。



★受験前にWeb単位認定試験体験版をかならずお試しください。 体験版

~2026年度より「単位認定試験(受験票)」の郵送は原則として廃止となります~

※学習センター等で受験する科目がある場合は、引き続き受験票を郵送します。

■「単位認定試験受験場所」の登録内容により、受験票の取扱いが異なります。

★「全て自宅受験」の場合

受験票は郵送いたしません。受験可能な科目(通信指導に合格した科目)は、システムWAKABA「教務情報→単位認定試験時間割照会(学生用)」からご確認ください。

確認方法はこちら：<https://www.ouj.ac.jp/for-students/webshiken/guide/eligibility-check/>

★「全て学習センター受験」の場合

受験票を郵送します。

★「記述・併用のみ学習センター受験」の場合

当該科目に記述・併用科目を受験する場合に限り、受験票を郵送します。

■郵送試験科目について

★郵送試験科目を受験する学生には、別途、郵送試験に関する通知書を送付します。

(通信指導が未提出または不合格の場合、通知書は郵送されません。)

■お問合せ先

放送大学 入学・学修支援課単位認定試験係:shugaku-ka@ouj.ac.jp

2026年度第2学期 面接授業でBYOD科目を登録予定の方へ

【科目登録前の確認事項】P.7の★印のついた科目はBYODです。

① 必要な端末・ソフトウェアの確認

受講に必要なパソコン等の端末の種類やソフトウェアについて、シラバスにて必ず確認してください。

※科目登録後の取り消しはできません。

② Wi-Fiの申請・接続設定

学習センターの無線LAN(Wi-Fi)に接続する場合、システムWAKABAへログイン後、「面接授業(第2学期)のページ」から、申請方法をご確認ください。

ID・PWを使って、前日までに学習センター内で接続テストをすることをお勧めします。

③ レポートの提出

レポートは、授業時間内に持参したパソコン等から、講師指定の方法にて提出します。

システムWAKABAへのログイン・キャンパスメールの操作ができるように、確認しておいてください。

2026年度第2学期面接授業 開設科目一覧

授業概要等の詳細は、下記のウェブサイトをご覧ください。



【面接授業ウェブサイト】

<https://mensetsu-cnh.ouj.ac.jp/2/syllabus/>

【システムWAKABA シラバス検索】

<https://www.wakaba.ouj.ac.jp/kyoumu/syllabus/>



★ …… パソコン持参(BYOD 方式)科目です。詳細はp6をご確認ください。  …… 各自で教科書をご用意ください。

	科目区分	科目名	講師名	実施日
基盤	—	レポート・論文の書き方入門	畠 中 愛 美	10月24日・11月 7日
		新・初歩からのパソコン	長 島 正 憲	11月21日・11月22日
	外国語	 映画で学ぶ英語とイギリス文化	鎌 倉 義 士	10月24日・10月25日
		スペイン語を話そうよ!	櫻 井 里 香	10月31日・11月 1日
		 イメージ英文法・語法	中 川 右 也	12月 5日・12月 6日
	 使える韓国語入門	柳 朱 燕	1月 9日・1月10日	
導入	情報	★  ワード・エクセル実践活用法	中 西 宏 文	12月12日・12月19日
専門	生活と福祉	食生活論	阪 野 朋 子	10月24日・10月25日
		社会福祉援助技術論	堀 場 純 矢	11月21日・11月22日
		身体を診る～生命を護るために	山 内 豊 明	12月18日・12月19日※金・土
	心理と教育	心理検査法基礎実習(K)	杉 岡 正 典	10月17日・10月18日
		★ 心理学実験1(K)	堀 匡	10月31日・11月 1日
		なぜ大学で学ぶのか	安 部 有 紀 子	10月31日・11月 1日
		心理学実験2(K)	伊 藤 君 男	11月 7日・11月 8日
		★ 心理学実験3(K)	小 澤 良	11月14日・11月15日
		★ 心理学実験3(L)	上 原 俊 介	11月28日・11月29日
		★ 心理学実験3(M)	小 澤 良	12月 5日・12月 6日
		心理検査法基礎実習(L)	鈴 木 健 一	12月 5日・12月 6日
		家族心理学	浦 邊 綾 子	1月 9日・1月10日
		★ 心理学実験1(L)	木 村 ゆ み	1月 9日・1月10日
	社会と産業	環境の社会学	谷 川 彩 月	10月17日・10月18日
		日本経済論入門	藤 川 清 史	10月17日・10月18日
		財務諸表分析の基礎	齋 藤 正 章	11月28日・11月29日
	人間と文化	地中海歴史ものがたりの考古学	長 谷 川 奏	11月14日・11月15日
		西洋美術史	浅 野 和 生	12月19日・12月20日
	自然と環境	実験で学ぶ物理学	杉 本 憲 広	10月24日・10月25日
		★ 酵素バイオサイエンス実験	兒 島 孝 明	11月 7日・11月 8日
発生生物学		新 美 輝 幸	11月21日・11月22日	

2026年度第2学期の科目登録について

次学期の科目登録・継続入学のための各案内が、大学本部より7月中旬頃に届きます。

※科目登録申請・継続入学出願の際は、各案内および『学生生活の葉』を必ずお読みください。

※継続入学関連書類は集団入学または共済組合・事業団を利用して入学した方には冊子は送付されません。
大学本部広報課までお問い合わせください。

2026年10月以降も学籍が続く方

- 全科履修生※
- 2026年4月入学の選科履修生
※在学期間と学生証の有効期限が異なる場合があります。在学期間をご確認ください。

2026年9月で学籍が切れる方

- 2026年9月で卒業見込みまたは在学期間満了となる全科履修生
- 2025年10月入学の選科履修生
- 科目履修生

<科目登録申請の手続き>

次学期に受講する科目を選び、下記期間内に科目登録申請をしてください。

郵送

2026年度第2学期「科目登録申請票」を郵送
8月15日(土)～8月30日(日)【私書箱必着】

システムWAKABA

「教務情報」の「科目登録申請」から手続き
8月15日(土)9:00～
8月31日(月)24:00まで



- 今学期通信指導未提出・不合格の方
 - 今学期単位認定試験が不合格となった方
- 2026年度第1学期に新規に登録した科目は、
科目登録を行わなくても再試験を受験できます
(再試験に係る授業料はかかりません)。

※8月7日(金)までに「科目登録申請要項」が
到着しない場合(紛失時含む)は、下記にお
問い合わせください。



放送大学本部
【☎:043-276-5111】

<継続入学の出願手続き>

次学期も継続して学習を希望する場合は、
下記期間内に出願手続きをしてください。

郵送

2026年度2学期「出願票」を郵送
〔第1回受付〕6/10～8/31【私書箱必着】
〔第2回受付〕9/1～9/9【私書箱必着】

■再試験のみ希望する方

出願票裏面の再試験受験資格を得るため
だけの出願欄の「はい」に○を記入してく
ださい。

システムWAKABA

「教務情報」の「継続入学申請」から手続き
受付6月10日(水)～9月9日(水)まで



■面接授業・ライブWeb授業の履修申請を希望する方

- ① 8月15日(土)9:00～8月31日(月)24:00
- ② システムWAKABAから継続入学申請し、
放送授業・面接授業・オンライン授業・
ライブWeb授業を登録

上記①②を満たす場合のみ、学期当初から
面接授業・ライブWeb授業を登録できます。

【注意】

先に放送授業を郵送で出願し、①の期間にシ
ステムWAKABAから面接授業を追加申請す
ることはできませんのでご注意ください。

学習相談会のお知らせ

在学生対象

学生ナビゲーターによる『在学生対象の学習相談会』を開催いたします。
学習方法や履修方法など、同じ学生だからこそ聞いてみたいことをお気軽にご相談ください。

開催日：8/8(土)・8/9(日)
時間：14:00～16:00
場所：愛知学習センター講義室
内容：学修経験豊富な学生ナビゲーターが個別にご相談をお受けします
予約：不要(当日は直接会場へお越しください)

オープンキャンパス(入学相談会)のお知らせ

入学前の方対象

放送大学への入学を検討されている方向けに、オープンキャンパス(入学相談会)を開催いたします。
開催日は図書・視聴学習室等が混雑しご迷惑をおかけしますが、ご協力をお願いいたします。
ご家族やご友人で放送大学に興味をお持ちの方に、ぜひお声掛けください。

開催日：7/11(土)・8/2(日)・8/29(土)
時間：14:00～16:00
内容：全体説明(教養学部のみ)、個別相談、視聴体験学習等
予約：愛知学習センター事務室 TEL:052-589-8333

学生ナビゲーター募集のご案内

随時募集中

愛知学習センターでは、学生募集のためのオープンキャンパス開催時での助言や、希望する在学生への学習相談などの場で活躍いただくことを目的とし、在学生の方に「学生ナビゲーター」をお願いしています。放送大学の卒業経験を有する方、放送大学の授業を通じて資格取得などの目的を達成された方などには、これまでのご経験やノウハウを、入学希望者や後に続く学生のために、是非お役立ていただけませんか。

愛知学習センターでは「学生ナビゲーター」を随時募集しております(謝金・交通費支給)。ご興味のある方は下記までお問い合わせください。

お問い合わせ：愛知学習センター事務室 TEL:052-589-8333

着任にあたって

専門職員 関戸隼人

令和8年4月1日付けで着任いたしました関戸と申します。前任地での名古屋大学では、総務・人事業務を中心にこれまで3つのキャンパスで勤務し、附属病院での勤務も経験してまいりました。

このたび新たな環境での勤務となり、職業を問わず老若男女の学生さんが「学び直し」や「新たな学び」に臨む姿勢を目の当たりにしたことで、皆様の高い志に感銘を受けております。

私自身はまだ不慣れな部分も多く至らぬ点があるかもしれませんが、学習センタースタッフの一員として、皆様の生涯学習の機会をサポートしていけるよう取り組んでまいりたいと思います。

これからどうぞよろしく願いいたします。

各種証明書の交付について



『学生生活の栞』
学部 p103~
大学院 p103~

各種証明書の交付は学習センター窓口または郵送で行っています。

※諸証明書交付願は

システムWAKABAの キャンパスライフ > 「各種届出・申請様式」から入手できます。

※**教員免許状申請用証明書(学力に関する証明書)**は交付願の様式が異なります(様式10)のご注意ください。

発行には**2週間程度**かかります。時間に余裕をもって申請してください。

窓口で申請	郵送で申請
<p>水曜から日曜まで 9:00開所 17:30閉所 (月曜・火曜・祝日は閉所日です) 以下①②をご準備の上 センター事務室窓口へお越しください。</p>	<p>下記記載の①、②を愛知学習センター 「証明書交付係」へ送ってください。 ※①②受領後、メールにて交付手数料の支払いに ついてご案内します。支払い完了を確認後、証明 書を送付します。</p>
<p>種類や枚数によっては 発行に時間がかかります。 ☆閉所時間の30分前を目安に 余裕を持ってご来所ください。</p>	
<p>① 「諸証明書交付願」(窓口にもあります) ② 学生証または身分証明書(顔写真付きのもの) ※様式10で申請の方で、郵送にて受け取り希望の場合 は返信用封筒(長形3号、切手貼付、宛名明記)をご持 参ください。</p>	<p>① 「諸証明書交付願」 ※必要事項の記入漏れがあると発行できませんので、 昼間連絡のつく連絡先をご記入ください。 ② 返信用封筒(長形3号、切手貼付、宛名明記)</p>
<p>◆交付手数料はいずれも証明書1通につき200円です。 (支払い方法は全てキャッシュレス決済となります。支払い方法の詳細については愛知学習センターウェブサイト をご確認ください。)</p> <p>◆返信用封筒の切手は重さに応じた額となります。(目安:証明書2通までは110円)</p>	

学生証について(愛知学習センター所属の方)

窓口で受け取り

- ・新規入学生・継続入学生 ⇒ 入学許可書をお持ちください。
- ・在学生在で有効期限が切れた方 ⇒ 有効期限切れの学生証をお持ちください。



郵送で受け取り

令和8年3月31日以前

以下①から③を愛知学習センター「学生証発行係」へ送ってください。

- ① 「郵送による学生証交付願」(下記キリトリ用紙、印刷できない場合は必要事項をすべて記載した任意の書式でも可)
- ② 有効期限切れの学生証、または身分証明書のコピー(免許証など顔写真付きのもの)
- ③ 返信用封筒(宛先を明記の上、110円切手(普通郵便)、または320円(特定記録郵便)分の切手を貼付)

注意!

インターネット出願の方で、顔写真が未登録、または判別不能の場合は学生証を発行することができません。
登録状況は、システムWAKABA の「教務情報」→「学生カルテ」から確認できます。

キリトリ

郵送による学生証交付願

年 月 日

フリガナ

学生番号

氏 名

電話番号 () -

学生の種類(○で囲んでください)

【学部】 全 科 ・ 選 科 ・ 科 目 ・ 特 別 聴 講

【大学院】 修 士 全 科 ・ 修 士 選 科 ・ 修 士 科 目 ・ 博 士 全 科

愛知学習センター学友同窓会

愛知学習センター学友同窓会(通称:愛知学友同窓会)は、愛知学習センターに在籍するすべての学生と同窓会員で構成され、相互に交流して親睦を図り、互いに切磋琢磨することを目的としています。本会は、2004年に学友会として発足し、2022年に同窓会と統合して今は学友同窓会として活動しています。現在の会員数は在学生在が約3,500人、同窓会員が614人です。

愛知学友同窓会では、会員が多くの仲間と出会う機会を提供し、学友を作っていただくことを願って、今年度は下記のような行事を開催する予定です。各行事の詳細については、都度、愛知学友同窓会のウェブサイト、LINE、Facebook、チラシ、機関紙「しりあい」、愛知学習センターのウェブサイトなどでお知らせします。

一部の行事は、Zoomやハイブリッド方式(会場+Zoom)での開催を計画しています。どの行事も気軽に参加できますので、多くの皆さんの参加をお待ちしています。

2026年度 学友同窓会役員	2026年度 学友同窓会行事予定 (終了したものを含む)
会 長：小林 富生 副会長：藤井 伸志 守屋 博子 書 記：榎本 照弥 会 計：井上 みゆき 役 員：有村 優子 市川 義和 稲垣 孝 鵜飼 司郎 掛川 豊 鬼頭 圭 長沼 香帆 丹羽 進次郎 萩野 祐司 林 康仁 日比 健志 山口 麻利 山田 夏碧 山田 稔 脇阪 昇榮	4月 4日(土) 2026年度定例総会
	5月 10日(日) 1学期Zoom交流会
	6月 13日(土) 261(2026年度1学期入学者)クラス会
	8月 23日(日) 夏季学生講演会&昼食懇親会
	8月 30日(日) 25・261合同クラス会
	9月 12日(土) サークル代表者懇談会
	9月 27日(日) 1学期卒業を祝う交流会
	10月 3日(土) 学生研修旅行
	11月 14日(土) 262(2026年度2学期入学者)クラス会
	1月 17日(日) 2学期Zoom交流会
	2月 13日(土) 冬季学生講演会&昼食懇親会
	2月 14日(日) 25・26合同クラス会
	3月 28日(日) 2学期卒業を祝う交流会
	4月 10日(土) (2027年度定例総会)

(1)各行事の日程や内容は、状況により変更する場合があります。

(2)学生研修旅行は、実施された場合の日程です。

最新情報は愛知学友同窓会ウェブサイトをご覧ください

- 方法① 愛知学習センターウェブサイト(トップページ)の「学友同窓会・クラス会」をクリックする。
- 方法② 「愛知学習センター学友同窓会」で検索する。
- 方法③ 右のQRコードからアクセスする。



仲間とSNSでつながろう

学友同窓会では、LINEオープンチャットやFacebookグループでも情報発信を行っています。

- 愛知学習センターに所属している仲間とつながりたい
- ふだんの勉強方法や科目選びについて役立つ情報が欲しい
- 学友同窓会の主催行事について情報を知りたい

という方は、ご参加ください。

○SNSへの参加にあたって

LINEオープンチャット・愛知学友同窓会【情報ダイジェスト】

情報提供だけの「情報ダイジェスト」と自由に意見交換できる「トークルーム」の二つの部屋があります。



「情報ダイジェスト」では、学友同窓会の行事案内のほか、放送大学や学習センターからのお知らせ等の情報をお伝えします。

「トークルーム」は、自由に投稿(意見交換)ができます。愛知学習センターに在籍している学生が参加できます。

Facebookグループ「放送大学愛知」

愛知学習センター所属の学生が自主的に運営しているグループで、学友同窓会の役員も参加して行事案内等を投稿しています。

■夏季学生講演会&昼食懇親会■

8月23日(日) 開催

会場は、愛知学習センターです。大勢の方のご参加をお待ちしています。

日 時	8月23日(日) 10:30~16:30
場 所	愛知学習センター講義室 Zoom参加も可能です。
内 容	10:30 特別講演①「春日大社の歴史と美術」(仮題) 松村和歌子氏(春日大社国宝殿参事・学芸員) 12:10 昼食懇親会 参加者は各自、昼食等をご持参ください。 13:20 学生講演①「宇宙線で窒素が炭素に変わる」秋田誠二氏(学生) 15:00 学生講演②「世界文学の愉しみ」藤井伸志氏(学生)
参加方法	学友同窓会・ウェブサイトの「申込フォーム」に必要事項を入力して送信してください。 7月中旬までに概要を掲載する予定です。(8月2日受付開始予定)

■25・261フォロー合同クラス会■

8月30日(日) 開催

愛知学友同窓会主催の各学期フォロークラス会は、クラス会参加者を増やして交流範囲の拡大を図るため、25年度クラス会登録者と2026度1学期入学者との合同開催になります。

2025年度および2026年度1学期入学のクラス会登録の皆さんに、愛知学友同窓会からクラス会の案内メールが届きます。この機会にクラス会に参加して、放送大学で学び合う仲間と交流し学生生活を充実したものにしましょう。

なお、クラス会未登録者で参加を希望される方は、学習センターへご連絡ください。

日 時	8月30日(日) 13:30~15:00
場 所	愛知学習センター講義室&Zoom(ハイブリッド)
内 容	先輩学生の話、参加者懇談、質疑応答等

※該当者には、8月上旬に開催案内のメールをお送りします。

■1学期卒業を祝う交流会■

9月27日(日) 開催

卒業を祝うとともに在校生、同窓生の交流を図ることを目的として交流会を開催します。

日 時	9月27日(日)
場 所	愛知学習センター講義室

※時間等詳細が決まり次第、学友同窓会のウェブサイトにてお知らせします。

■学生研修旅行(虎溪山永保寺と多治見市美濃焼ミュージアム見学)■

10月3日(土) 開催

秋の一日、歴史と文化に親しむ研修旅行を企画しました。虎溪山永保寺では国宝の観音堂・開山堂や夢窓疎石ゆかりの名園を拝観し、禅の美に触れます。多治見市美濃焼ミュージアムでは学芸員による展示解説を通して、美濃焼の魅力を楽しめます。

<スケジュール>

- ① 午前中: 虎溪山永保寺境内を見学
- ② 午 後: 多治見市美濃焼ミュージアムにて学芸員による展示解説



日 時	10月3日(土) 8:00集合
集合場所	イオン金山店前 8:30出発/17:00頃帰着予定
申 込	事前申込(詳細は後日、愛知学習センターのウェブサイト等でお知らせします。)
対 象 者	愛知学習センター在学学生
定 員	乗車定員 45名
参 加 費	3,150円(バス料金等は放送大学の助成金による)

※参加者は必ず学生教育研究災害傷害保険(6年間で100円、学習センター窓口で申込)に加入して下さい。

なお、天候等によっては、中止になることもあります。

2026年度第1学期 愛知学習センター在学生の概要

●市区町村別 学生数

市区町村名		学生数		市区町村名		学生数		都道府県名	学生数	
		学部	大学院			学部	大学院		学部	大学院
名古屋市 1,483	千種区	140	4	新 城 市	7	1	北 海 道	3	0	
	東 区	67	3	東 海 市	32	2	青 森 県	0	0	
	北 区	77	2	大 府 市	46	2	秋 田 県	1	0	
	西 区	100	2	知 多 市	29	0	岩 手 県	1	0	
	中村区	97	1	知 立 市	24	3	宮 城 県	1	0	
	中 区	83	2	尾 張 旭 市	53	3	山 形 県	0	0	
	昭和区	103	3	高 浜 市	14	0	群 馬 県	2	0	
	瑞穂区	82	3	岩 倉 市	27	0	茨 城 県	1	0	
	熱田区	54	4	豊 明 市	26	1	埼 玉 県	4	0	
	中川区	101	1	日 進 市	43	1	千 葉 県	5	0	
	港 区	51	2	田 原 市	7	0	東 京 都	15	0	
	南 区	51	1	愛 西 市	27	0	神 奈 川 県	9	0	
	守山区	84	4	清 須 市	17	1	新 潟 県	2	0	
	緑 区	114	5	北名古屋市	42	0	山 梨 県	1	0	
	名東区	128	3	弥 富 市	19	0	長 野 県	3	1	
天白区	107	4	みよし市	24	1	岐 阜 県	117	2		
豊 橋 市	70	3	あ ま 市	21	1	静 岡 県	10	0		
岡 崎 市	147	5	長 久 手 市	35	1	三 重 県	110	5		
一 宮 市	110	0	愛知郡	東郷町	24	1	滋 賀 県	4	0	
瀬 戸 市	52	1	西春日井郡	豊山町	3	0	京 都 府	3	0	
半 田 市	49	0	丹羽郡	大口町	9	1	大 阪 府	7	0	
春 日 井 市	125	4		23	扶桑町	13	0	兵 庫 県	8	0
豊 川 市	48	0	海部郡	大治町	13	0	奈 良 県	3	0	
津 島 市	23	1		24	蟹江町	10	1	和 歌 山 県	1	0
碧 南 市	10	0			飛島村	0	0	岡 山 県	2	0
刈 谷 市	62	2	知多郡	阿久比町	15	0	広 島 県	1	0	
豊 田 市	138	5		55	東浦町	16	1	愛 媛 県	1	0
安 城 市	69	2			南知多町	2	0	徳 島 県	1	0
西 尾 市	59	2			美浜町	5	0	福 岡 県	3	0
蒲 郡 市	26	1			武豊町	16	0	長 崎 県	0	0
犬 山 市	30	4	額田郡	幸田町	16	0	熊 本 県	0	0	
常 滑 市	27	2	北設楽郡	設楽町	1	0	鹿 児 島	1	0	
江 南 市	33	5		1	東栄町	0	0	沖 縄 県	2	0
小 牧 市	49	2			豊根村	0	0	合 計	3,569	114
稲 沢 市	45	2					学 生 合 計	3,683		

* ・・・在学生数が学部・大学院ともに増加した市区町村

2026年度第1学期 在学生データ

● 教養学部3,569名の属性

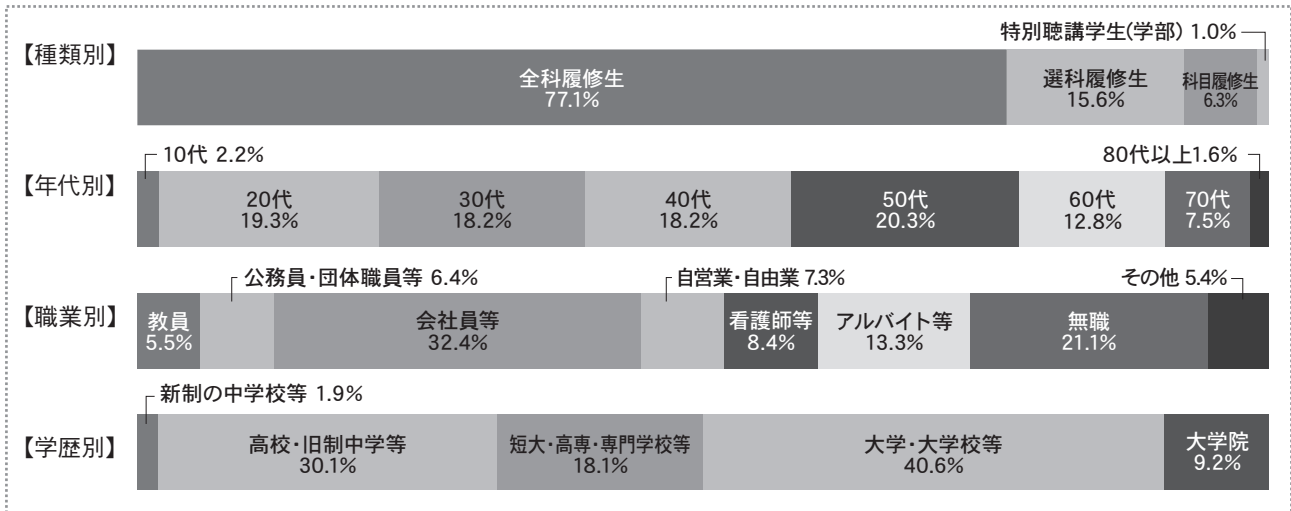

● 大学院114名の属性

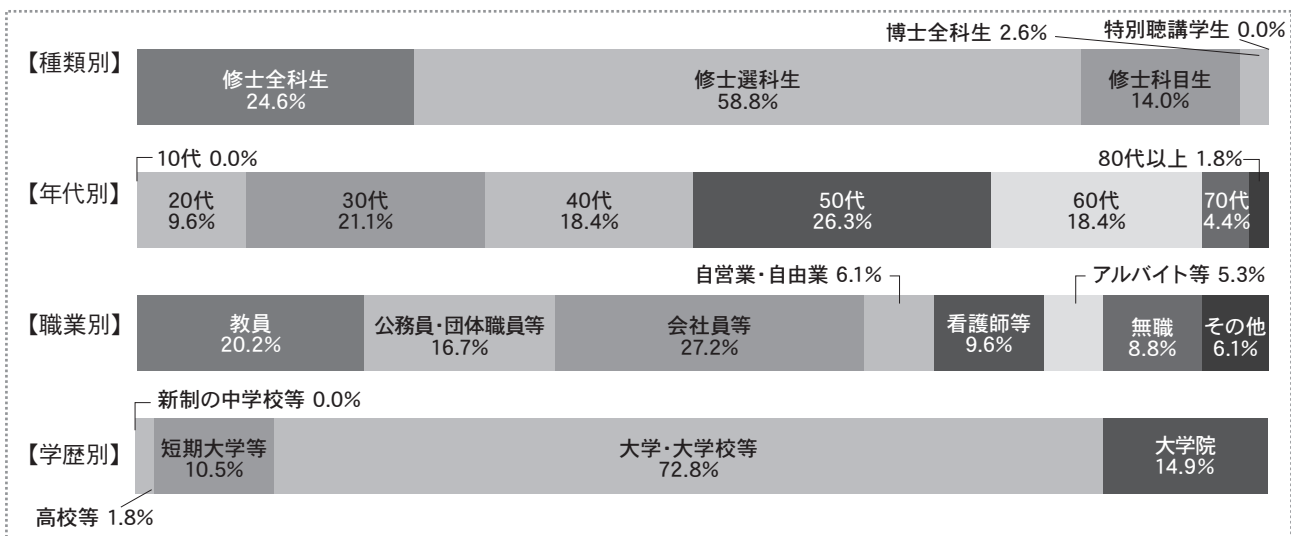

● 上位登録科目

【教養学部】

順位	科目名	人数
1	心理学概論('24)	155
2	より良い思考の技法('23)	121
3	日本語リテラシー('26)	120
4	シン・ビートルズ de 英文法('25)	116
5	問題解決の進め方('25)	111
6	人体の構造と機能('26)	106
7	遠隔学習のためのパソコン活用('25)	97
8	食と健康('24)	94
9	社会学概論('25)	89
10	疾病の回復を促進する薬('25)	88

【大学院】

順位	科目名	人数
1	教育心理学特論('24)	11
2	社会心理学特論('25)	8
3	学校臨床心理学特論('21)	6
〃	データサイエンスの技法('26)	6
〃	研究のためのICT活用('21)	6
〃	臨床推論('26)	6
7	障害児・障害者心理学特論('19)	5
〃	統合イノベーション制度研究('21)	5
〃	統合臨床病態生理学・疾病概論('19)	5
〃	統合医療安全・特定行為実践特論('19)	5
〃	文化人類学の最前線('21)	5
〃	アカデミック・スキルズ('25)	5
〃	知能システム論('26)	5
〃	臨床薬理学特論('17)	5
〃	人文学の現在('25)	5

7・8・9月のスケジュール

面接授業開講日

閉所日

7月

日	月	火	水	木	金	土
			1	2	3	4
5	6	7	8	9	10	11
12	13	14	15	16	17	18
19	20	21	22	23	24	25
26	27	28	29	30	31	

←→ 単位認定試験期間
◎郵送試験科目は、7/18(土)必着

8月

日	月	火	水	木	金	土
						1
2	3	4	5	6	7	8
9	10	11	12	13	14	15
16	17	18	19	20	21	22
23	24	25	26	27	28	29
30	31					

←→ 科目登録申請期間
◎郵送8/30(月)必着

9月

日	月	火	水	木	金	土
		1	2	3	4	5
6	7	8	9	10	11	12
13	14	15	16	17	18	19
20	21	22	23	24	25	26
27	28	29	30			

←→ 図書・視聴学習室閉室期間

7月

- 4日・5日 面接授業「できる中国語の楽しみ」
「ヒトとサカナの脳はどう違うのか」
- 11日 オープンキャンパス
- 14日 単位認定試験Web試験択一式
～7/22 17:00まで
単位認定試験Web試験記述・併用式
～7/18 17:00まで
- 18日 単位認定試験郵送試験 大学本部必着
- 20日 夏季集中科目放送授業開始 ～8/3まで
(再放送:7月21日～8月4日)
- 31日 夏季集中科目 通信指導提出受付開始



8月

- 2日・29日 オープンキャンパス
- 8日・9日 学習相談会(在学生対象)
- 12日～16日 夏季閉所期間
- 15日 第2学期科目登録 受付開始
- 18日 夏季集中科目 通信指導提出期限(大学本部必着)
- 30日 第2学期科目登録 郵送申請 私書箱必着
- 31日 第2学期科目登録 Web申請締切(～24:00)
第2学期出願締切(第1回)



9月

- 9日 第2学期出願締切(第2回)
- 21日 夏季集中科目・単位認定試験課題提出受付開始
～10/5大学本部必着
- 27日 図書・視聴学習室閉室 ～10/4
第1学期学位記授与式

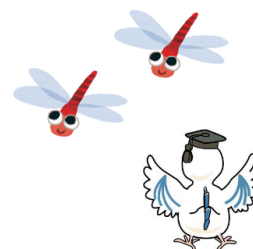

募集中!

ただいま、2026年度第2学期の教養学部(全科・選科・科目)および大学院(選科・科目)の入学生を募集しています! ご友人や知人で放送大学に興味をお持ちの方がいらっしゃいましたら、お誘いいただき、ぜひ学生募集にお力添えください。また、今学期末で学籍が切れる皆さまにおかれましては、ぜひとも継続入学(再入学)をご検討くださいますようお願いいたします。