

題 字 : 初代所長 竹屋 芳昭

第 81 号  
平成 28 年 1 月 発行  
～発行所～  
放送大学  
大分学習センター

## 巻 頭 言 「経済学的思考のススメ」

客員教員 高見 博之 (大分大学経済学部教授)

本年度より経済政策論を専門として客員教員を務めております。どうぞよろしくお願ひいたします。

みなさんは「経済学」にどのようなイメージをお持ちですか。他の分野を専攻されている方であれば、あまりなじみのない領域かもしれませんが、経済学も日々の生活に密接な関係のある学問分野です。経済学は、基本的には、「みんなが幸せになるためにはどうすればよいか」を考える分野です。今回は、経済学の考え方・思考方法についてお伝えします。



制度の導入や変更、環境の変化などが起きた場合、あるいは検討されている場合にどのように対応すればよいかという問題に直面しているとしましょう。具体的には、消費税の増税や軽減税率の導入、環太平洋パートナーシップ (TPP) 協定、地球温暖化対策、高速道路の建設、そして、工場や商業施設の誘致などの可否が問われている状況をイメージして下さい。

経済学の基本的な考え方は、メリットとデメリットの比較をしたうえで意思決定をすることです。その際どんな観点から考えればよいでしょうか。

第1に、関係する登場人物やグループや組織の列挙することから始めましょう。大きく分類すれば、消費者 (家計)、企業、政府、外国という4つになるでしょう。細かく考えれば、若者、高齢者、地方在住者、都市在住者や輸出産業、輸入業者、農家などより具体的になります。

第2に、メリット・デメリットを検討する時間の範囲を考えましょう。半年や1年のような短い期間か、5年先、10年先といったより長い期間かといった時間の範囲です。

第3に、メリットを享受するのは誰 (どの組織) で、デメリットに直面するのは誰かを考えましょう。

第4に、誰の状況を重視するかを考えましょう。すべての登場人物がメリットあるいはデメリットに直面するのであれば話は簡単ですが、利害が異なる状況では、メリットを受ける人を重視するのか、デメリットを受ける人のことを考えるべきか、という選択が必要になります。

第5に、メリットとデメリットの両面があるとして、全体としてはどう評価できるかを考えましょう。デメリットを補ってあまりあるだけのメリットが存在するのであれば、関係者間での調整ができるかもしれません。

第6に、ある一部分で考えるか全体で考えるかという問題です。経済活動を構成する登場人物や組織や市場には相互作用の関係があります。米 (コメ) 市場のようなある1つの市場の状況に焦点を当てるのか、米市場と密接な関係にある他の農産物や加工食品の市場の状況も考慮するのか、さらに、関連する資金のやりとり、労働サービスの市場まで検討の範囲を拡大するのか、すなわち、市場間の相互作用まで含めて考えるのかということです。また、地域的には、例えば大分県内の状況のみを考えるのか、範囲を、九州、日本、アジア、世界のどこまで拡大させるかで結論は変わってくるかもしれません。

詳細な最終的な効果は予想できなくても、どういう可能性があるのかということを考えるだけでも、経済学を体系的に学ぶ機会を持たない方でも、思考の視野が広がりより適切な意思決定のヒントになるのではないのでしょうか。

以上のように経済学はメリット、デメリットの観点から議論を進める面もあり、みなさんの中には、そんなことよりもGNN (義理・人情・浪花節) の世界に生きたいと考える方もおられると思います。古人曰く、「君子は義に喩 (さと) り、小人は利に喩る」。また古人曰く、「道徳なき経済は犯罪であり、経済なき道徳は戯言である」。みなさんには是非君子の道を歩んでいただければと思いますが、一方で、経済の観点もここに留めておいていただければと思います。



## 所長からのメッセージ

H28年度1学期の主な面接授業ワンポイント紹介・・・ ますます内容充実

- ◇ 松島 剛史 立命館大学准教授  
『スポーツと近現代社会』 4/30・5/1 授業  
・・・2019年日本開催ラグビー・ワールドカップ(大分会場)が10倍楽しめます
- ◇ 野田 隆 日本禁煙科学会副理事長・伊藤裕子 同薬剤師分科会長  
『日常に生きる禁煙支援』 6/4・5 授業  
・・・楽しい学びから日本禁煙科学会資格「禁煙支援士」をめざしましょう
- ◇ 大嶋 誠 大分大学名誉教授  
『初級フランス語でパリ発見』 6/18・19 授業  
・・・フランス語をかじりつつ、「文化の都」パリ巡りを楽しみましょう

～本年も大学本部から学界一線級の専任教員をお迎えします～

- ◇ 稲村 哲也 放送大学教授  
『フィールドワークと人類学入門』 4/23・24 授業  
・・・高地民族の文化や人々の生活を通して文化人類学を深める
- ◇ 梅干野 晁 放送大学教授  
『都市のヒートアイランドと熱環境』 6/25・26 授業  
・・・涼しい夏、脱ヒートアイランドの街づくりを求めて

この他にも興味満載の授業を多く用意しています。受講大歓迎です。

## 放送大学公開講演会のお知らせ

平成27年度も、県立図書館と看護協会の共催で公開講座を開催します。ふるって参加して下さい。

平成28年2月14日(日) 14:00～16:00

「その時に備える～南海トラフ巨大地震」

講師 花宮 廣務 先生 (元大分地方気象台長)

場所 大分県看護協会看護研修会館

平成28年2月20日(土) 13:30～15:00

「物理学から見た人体と医学」

講師 谷川 雅人 先生 (大分大学医学部教授)

場所 大分県立図書館

参加費  
無料



## 平成27年度第2学期単位認定試験について

試験日程	大学院	1月22日(金)、23日(土)
	学 部	1月24日(日)、1月26日(火)～1月31日(日) ※1月29日(金)は臨時閉所
センター開所時間	9 : 00 ~ 19 : 00	
試験時間	第1時限	9 : 15 ~ 10 : 05
	第2時限	10 : 25 ~ 11 : 15
	第3時限	11 : 35 ~ 12 : 25
	第4時限	13 : 15 ~ 14 : 05
	第5時限	14 : 25 ~ 15 : 15
	第6時限	15 : 35 ~ 16 : 25
	第7時限	16 : 45 ~ 17 : 35
	第8時限	17 : 55 ~ 18 : 45
時間割・試験室	受験票に記載の時限・試験室で行います。	
通信指導の結果	通信指導の添削結果は科目ごとに返送されます。 単位認定試験開始5日前までに届かない場合は、放送大学本部へお問い合わせください。 (総合受付 TEL: 043-276-5111)	
受験に必要なもの	単位認定試験通知 (受験票)	試験日1週間前までに送付されてきます。1月15日(金)になっても届かない場合は、大学本部へお問い合わせください。
	学生証	大分学習センターで発行しており、窓口でお渡します。 顔写真登録の手続きがお済みでない方は至急手続きを行ってください。(「学生生活の葉」にある用紙を入学受け付けグループに送付)※ <u>試験期間中はセンター窓口が込み合いますのでお早めにお受け取りください。</u>  《受け取りに必要なもの》 【新入生】…入学許可証、【在学生】…有効期限切れの学生証 上記が無い方は運転免許証など顔写真付きの身分証明書
	筆記用具 (HBの黒鉛筆・消しゴム)	回答用紙への記入の際は、必ずHBの黒鉛筆を使用して記入してください。(シャープペンシル・ボールペン・サインペン不可)
	持ち込み許可物品	受験票に同封されている「単位認定試験についての注意事項」に記載されています。また、内容は試験の一か月前にキャンパス・ネットワーク・ホームページ及び、学習センター視聴学習室にて公表しております。

受験に際しての注意事項	座席指定について	全ての教室に座席が指定してあります。各教室に掲示してある座席表に従って座ってください。													
	控室について	1階学生控室、食堂、教室4を控室と致します。教室4については、試験室としても利用しますので、教室前にあります掲示板で控室としての利用時間を確認してください。試験期間中は学生控室のテレビは使用できません。予めご了承ください。													
	飲食について	施設内では1階学生控室、食堂のみ飲食が可能です。他の場所では一切の飲食ができません。食堂の営業時間は11:00～14:00です。14:00以降、食事の提供はできません。													
	不測の事態への対応	天災、交通機関のトラブル、その他受験生の責任に帰さないやむを得ない事態により試験時間に遅れたり、受験不可能になった場合は必ずセンターへご連絡ください。 <b>※ただし、自家用車等使用時の事故、交通渋滞等は不測の事態とは認められません。</b>													
	喫煙について	喫煙は決められた喫煙所でのみ行ってください。喫煙所はセンター内に掲示してあります。喫煙所以外は敷地内での喫煙は一切認められません。ご了承ください。													
	試験について	<ul style="list-style-type: none"> <li>・試験開始時刻10分前には入室してください。(事前説明があります)</li> <li>・試験開始後、20分を過ぎると入室できません。</li> <li>・試験時間50分です。</li> <li>・1時限に1科目しか受験できません。</li> </ul>													
成績評価	<p>試験結果は2月下旬に「成績通知書」によって通知されます。尚、それまでに修得した授業科目の成績と単位数が記載されている「単位修得状況一覧(単位認定書)」も一緒に送付されます。この通知書は証明書ではありませんので、証明書が必要な場合は所定の手続きを行い、「成績単位修得証明書」の交付を受けてください。</p> <table border="1" style="float: right;"> <tr> <td rowspan="3">合格</td> <td>Ⓐ</td> <td>100～90点</td> </tr> <tr> <td>A</td> <td>89～80点</td> </tr> <tr> <td>B</td> <td>79～70点</td> </tr> <tr> <td rowspan="3">不合格</td> <td>C</td> <td>69～60点</td> </tr> <tr> <td>D</td> <td>59～50点</td> </tr> <tr> <td>E</td> <td>49～0点</td> </tr> </table> <p style="text-align: right;">※システムWAKABAからも成績を確認できます。</p>	合格	Ⓐ	100～90点	A	89～80点	B	79～70点	不合格	C	69～60点	D	59～50点	E	49～0点
合格	Ⓐ		100～90点												
	A		89～80点												
	B	79～70点													
不合格	C	69～60点													
	D	59～50点													
	E	49～0点													
再試験について	新規に科目登録した学期に単位を修得できなかった場合、次の学期に限り(休学中を除く)科目登録を行わなくても再試験を受験できます。														
駐車場	<p>無料駐車場があります。(約300台) 校内には車で入れません。 学習センター横の駐車場は原則禁止となっております。 特別な理由で駐車を希望される方は事務室に申請をしてください。 (許可証を発行いたします)</p> 														
その他(重要)	<p>単位認定試験最終日の1月31日(日)は別府大学大分キャンパスにてTOEICの試験が行われます。それに伴い、試験会場は大分学習センター併設教室、別府大学大分キャンパス研究棟会議室及び大分大学医学部看護学科校舎棟211号室で試験を行います。通常と異なる会場での試験となります。必ず事前に「単位認定試験試験通知(受験票)」で試験場を確認してください。また、当日は移動時間などを考慮しつつ行動していただきますようお願い致します。</p> <p>※1月31日(日)は別府大学大分キャンパス講義棟は立ち入り禁止となります。</p>														

## 【重要】 1月31日 1限目・6限目センター外の単位認定試験場について

1月31日(日)の1限目『特別支援教育基礎論('15)』、『現代日本の教師—仕事と役割—('15)』及び6限目『特別支援教育総論('15)』を受験する学生(7限を受験する科目がある者は除く)は大分大学医学部看護学科校舎棟211号室(大分大学医学部挟間キャンパス)で試験を行います。

### 【試験場の例】

- ◆当日『特別支援教育基礎論('15)』を受験する学生の試験場は、大分大学医学部211号室
- ◆当日『現代日本の教師—仕事と役割—('15)』を受験する学生の試験場は、大分大学医学部211号室
- ◆当日『特別支援教育総論('15)』を受験する学生(7限を受験する科目がなし)は、大分大学医学部211号室
- ◆当日『特別支援教育総論('15)』を受験する学生(7限を受験する科目があり)は、大分学習センター

【大分大学医学部挟間キャンパス】 住所：大分県由布市挾間町医大ヶ丘1丁目1番地

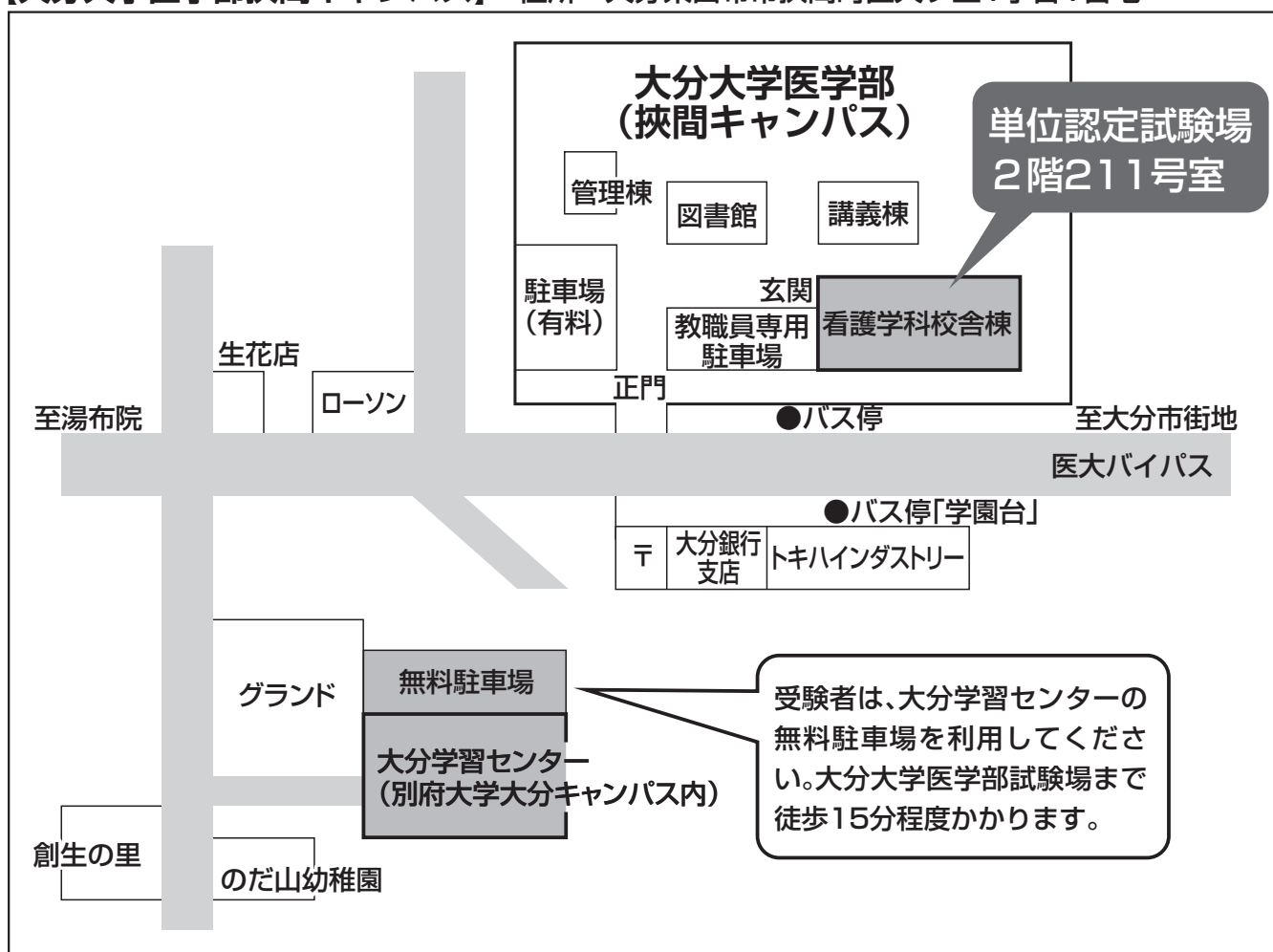

- ◆大分大学医学部試験場211号室は、バス停「学園台」下車徒歩2分程度
- ◆1限目を大分大学医学部試験場で受験する学生は、「学生証」を試験場211号室でお渡し致します。
- ◆受験に必要なもの「単位認定試験通知(受験票)」、学生証、筆記用具(HBの黒鉛筆・消しゴム)等
- ◆大分大学医学部の駐車場は、有料で台数に限りがありますので、原則利用禁止とします。また、キャンパス内は禁煙で喫煙所はありません。ゴミはすべて持ち帰りください。
- ◆試験終了後は忘れ物がないか確認してください。

【問合せ】 放送大学大分学習センター TEL 097-549-6612  
大分市野田380(別府大学大分キャンパス内)

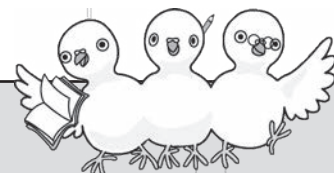

# 視聴覚室からのお知らせ

## \* 貸出停止・文献複写停止 \*

- 単位認定試験の為、  
1月8日(金)～1月31日(日)  
**館外貸出を停止**致します。  
1月22日(金)～1月31日(日)  
**文献複写を停止**致します。
- 次学期準備の為、  
3月18日(金)～3月31日(木)  
**館外貸出を停止**致します。  
3月25日(金)～3月31日(木)  
**館内貸出を停止**致します。

## \* 年末年始及び臨時閉館日 \*

12月28日(月)～1月4日(月),  
1月29日(金)は、  
閉館とさせていただきます。

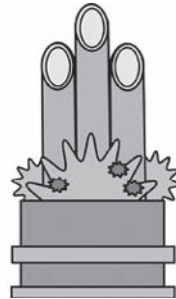

年末・年始は出入口横の  
返却ポストはご利用できま  
せんのでご注意ください。

## \* 単位認定試験期間中の利用時間 \*

1月22日(金)～1月31日(日) 火～日曜 9:00～19:00

## 特別講義ってご存知ですか？

※各分野の第一人者が、テーマに沿って制作した一巻(45分)完結の番組で館外貸出も出来ますので是非ご利用ください。

### <テレビ>

- ・薩摩硫黄島の熊野三山と「平家物語」
- ・外邦図～軍事情報から近代資料へ～
- ・ネアンデルタール人はなぜ滅びたのか  
～多彩な知が真相に迫る～
- ・和紙彫塑の美を極める
- ・セクシュアル・マイノリティとしての幸せな暮らし  
～本当は豊かな性のあり方～
- ・東日本大震災復興支援と地域福祉
- ・薬物治療に貢献する～病院薬剤師の役割～
- ・生涯現役の社会へ～高齢者雇用の今～
- ・ヒマラヤ高所に生きる人々の生活と健康
- ・江戸に咲いた和算の夢～数学者・関孝和物語
- ・生命起源の謎に迫るGADV仮説

### <ラジオ>

- ・私、あきらめない！ ①・②  
～車いす女優・萩生田千津子の原点・世界～
- ・メディアと与謝野晶子
- ・心に響く音文化(おんぶんか) 第1・2回
- ・つなぐ言葉としての方言-3. 11被災地から-
- ・ことばの礼儀作法「日常会話の点検」前・後編
- ・野口英世を支えた4人の女性たち 1・2
- ・吊うことの意味
- ・大奥と江戸文化
- ・障害者差別解消法と差別を解消するための研修について
- ・患者とともに生きる医療
- ・豊かな老いを考える～フィールドワークの現場から

ほんの一部の紹介です。他の番組は放送大学番組表(P11～P13)でご確認ください。

**今後の学生行事予定**

※行事に参加されたい方は事務室窓口・またはお電話にてお申し込みください。

はじめての方でもお気軽にご参加いただけます！

TEL.097-549-6612

**●第10回囲碁大会**

日 時：2月24日(水) 13:00~  
 場 所：学習センター2階 合併教室  
 参加費：無 料  
 締 切：2月18日(木)

**●第39回ボウリング大会**

日 時：2月29日(月) 10:00~  
 場 所：タワーボウル(わさだ)  
 参加費：500円  
 締 切：2月20日(土)

**●第24回親睦ゴルフ大会**

日 時：3月7日(月)  
 場 所：大分富士見カントリー倶楽部  
 参加費：1,500円+プレー代  
 締 切：2月29日(月)

**●平成27年度第2学期学位授与式  
平成28年度第1学期入学者の集い**

日 時：3月27日(日)  
 場 所：大分キャンパス文化ホール  
 日 程：学位授与式 13:30~  
 入学者の集い 14:10~  
 懇談会 15:00~

**学生行事の報告****テニス大会**

テニスサークルの方々を中心に、学生・職員で5月と11月に行われました。

**第17回自然探勝と食味の会**

村田先生の指導のもと、湯布院の山を散策しながらムカゴなどを収穫。先生お手製のピザ釜など用いて調理し美味しくいただきました。

**グラウンドゴルフ大会**

毎年、年に3回の実施を予定しています。初心者の方も十分楽しめます。

**第27回学生研修旅行**

今年は麒麟ビアパーク、佐賀の吉野ヶ里歴史公園を訪れました。



そのほか囲碁大会・明日を語る交流の集い(忘年会)などさまざまな行事を行いました。

# 今後の予定 (1月～4月)



## 1月



塗りつぶしは閉所日です

月	火	水	木	金	土	日
				1	2	3
4	5	6	7	8	9	10
11	12	13	14	15	16	17
18	19	20	21	22	23	24
25	26	27	28	29	30	31

- 8日 館外貸出停止 (～31日まで)
- 22.23日 単位認定試験 (大学院)
- 24～31日 単位認定試験 (学部)
- ※25日、29日は閉所日

## 2月

月	火	水	木	金	土	日
1	2	3	4	5	6	7
8	9	10	11	12	13	14
15	16	17	18	19	20	21
22	23	24	25	26	27	28
29						

- 14日 公開講座「そのときに備える  
～南海トラフ巨大地震～」
- 20日 公開講座「物理学から見た人体と医学」  
(場所：大分県立図書館)
- 24日 第10回囲碁大会
- 28日 H28-1科目登録申請締切 (郵送：必着)
- 29日 H28-1科目登録申請締切 (Web：24時)
- 29日 第39回ボウリング大会

## 3月

月	火	水	木	金	土	日
	1	2	3	4	5	6
7	8	9	10	11	12	13
14	15	16	17	18	19	20
21	22	23	24	25	26	27
28	29	30	31			

- 7日 第24回親睦ゴルフ大会
- 18日 館外貸出停止 (～31日まで)
- 25日 館内貸出停止 (～31日まで)
- 27日 学位授与式・入学者の集い

## 4月

月	火	水	木	金	土	日
				1	2	3
4	5	6	7	8	9	10
11	12	13	14	15	16	17
18	19	20	21	22	23	24
25	26	27	28	29	30	

- 9日 ゆふ会総会
- 16日 面接授業空席発表 (12時より)
- 16.17日 面接授業「大分音楽今昔物語」
- 22日 面接授業追加登録開始
- 23.24日 面接授業「フィールドワークと人類学入門」
- 25日 第15回グラウンドゴルフ大会
- 30.5/1日 面接授業「スポーツと近現代社会」