

きんぽう

第97号

2022年10月発行

放送大学熊本学習センター



放送大学と私

熊本学習センター 客員教授 古賀 香代子



みなさん、こんにちは。令和4年4月より熊本学習センターの客員教授となりました古賀香代子です。どうぞよろしくお願いいたします。

私と放送大学との関わりは平成9年に大学院へ入学したところから始まります。当時城ヶ崎病院長で放送大学の客員教授でもあった緒方明先生から入学を勧められました。私は既に大卒の現任者制度で臨床心理士の資格を得ており、大学院までいくという意識はありませんでした。しかし、将来を見据えて今学すべきであるという緒方先生の言葉は、ちょうど子育てが終わる時期でもあり、とても魅力的に響きました。なにより働きながら学べるわけです。心理学関連の修士取得を目指し、人間発達科学プログラムを受験し合格しました。

入学の年に合志市の菊池病院に移り、5時の退勤と同時に熊本学習センターに通いました。今のようなインターネット配信がなく、片っ端から講義のCDを借り、片道1時間半の通勤時間に車の中で講義を聴きました。休みの日も図書館でヘッドホンをつけ、教科書を読みました。ここには忘れかけていた学びの

楽しさがありました。星先生のゼミで2年間を通し全国に友人ができました。楽しみにしていたNHKホールでの卒業式は東日本大震災で取りやめになりましたが、かわりに熊本学習センターで修了証をいただき、同窓会の皆さんとの交流が深まりました。

現在、私は大学教員として公認心理師の養成を主に行っています。これまで多くの方にお声をかけていただき、いつのまにかここまで来てしまいました。一段だけ登ることを繰り返していたら、いつのまにか高い場所にいる山羊のようです。放送大学との出会いも声をかけられた一つです。そして放送大学は登りを支えてくれる杖になりました。他にはない大きな魅力は、学び続ける仲間がたくさんいることです。私はいつもその姿に励まされ、前に進むことができましたと思います。



contents

巻頭エッセイ「放送大学と私」	1	2022年度第1学期 卒業証書・学位記授与式について	6
2022年度第2学期面接授業追加登録の手続きについて	2	卒業生からのコメント	7
2022年度第2学期面接授業科目一覧【熊本学習センター開講科目】	3	卒業生答辞	8
2022年度第2学期通信指導について	4	どこでも生涯学習	9
2022年度第2学期単位認定試験もWeb受験方式です！	5	事務室からのお知らせ	10
		教務スケジュール2022年10月～12月	12

2022年度第2学期 面接授業追加登録の手続きについて

面接授業(スクーリング)は、定員に空席のある科目のみ、追加登録によって受講申し込みができます。受講希望の方は、以下の要領に従って追加登録を申請してください。

※熊本学習センターが開講する面接授業については、越境受講制限を設けず、全ての都道府県の方が申し込み可能です。ただし、お住まいの地域に越境禁止等の行政による行動制限が発せられた場合は、その指示に従っていただくようお願いします。

※越境受講制限については、各学習センターにより対応が異なりますので、他学習センターの面接授業の追加登録を希望される方は当該学習センターに問い合わせるなどしてご確認ください。

※今後の新型コロナウイルス感染状況等により「不測の事態」が発生した場合、「閉講」またはZoomを使用した「Web授業」となる可能性があります。科目ごとに対応が異なりますので、2022年度第2学期面接授業時間割表にて確認してください。

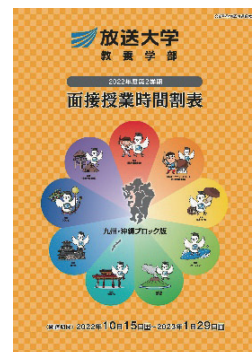

追加登録の流れ

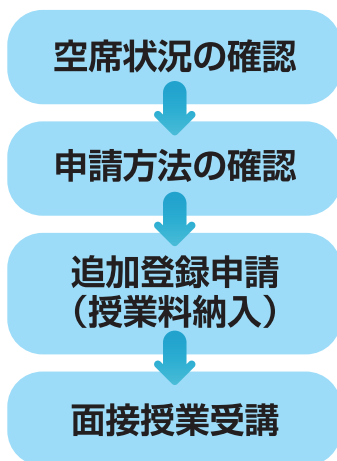

空席発表日 10月15日(土) 12時～

【空席の確認方法】

- ① 放送大学学生用ウェブサイト(システムWAKABA)から確認する。
 - ② 学習センター事務室の掲示板で確認する。
 - ③ 学習センターに電話で確認する(熊本開設科目のみ)。
 - ④ 【10月20日(木)15時以降】リアルタイム空席情報を確認する。
(システムWAKABAにログイン→教務情報→科目登録申請→空席照会)
- ※空席のない科目の追加登録申請はできません。



追加登録の申請方法 以下のいずれかの方法で申請してください。

窓口申請の場合 (10月20日(木)より受付開始)

以下①～③を持参してください。

- ① 追加登録申請書
- ② 授業料 (1科目 / 5,500円)
- ③ 学生証

希望者多数により、希望者が空席数を越えた科目は、10月20日(木)に抽選を行います。

抽選は受付初日の**10月20日(木)午前10時までに来所の方**(代理人可)が対象となります。(以降は先着順になります)

窓口で10月20日(木)以前に事前申請することは出来ません。

郵送申請の場合 (10月15日(土)より受付開始)

以下①～③を**現金書留**にて郵送してください。

- ① 追加登録申請書
- ② 授業料 (1科目 / 5,500円)
- ③ 返信用封筒
(長形3号・84円切手貼付・宛名明記)

希望者多数により、希望者が空席数を越えた科目は、10月20日(木)に抽選を行います。

抽選は、**10月18日(火)までに熊本学習センターに到着したものを対象**とし、窓口申請分と併せて抽選いたします。(以降は先着順になります)

※追加登録申請書は、2022年度第2学期面接授業時間割表の巻末ページを使用するか、放送大学ウェブサイトよりダウンロードしてください。

※郵送申請で抽選となり希望科目に落選した場合、または学習センターに到着した時点ですでに満席となっている科目を申請された場合の授業料は、返送費用を差し引いた金額を返金します。

※新型コロナウイルス感染防止の観点から可能な限り、郵送によるお手続きにご協力をお願いいたします。

■ 2022年度第2学期 面接授業科目一覧(熊本学習センター開講科目)

科目区分	科目名	授業日	担当講師	追加登録受付期限日
専門科目 心理と教育	心理学実験2	10月15日(土)	渡辺 功 熊本大学名誉教授	追加登録 受付期間外の 開講のため 追加登録は 不可
		10月16日(日)		
専門科目 自然と環境	宇宙と地球と石ころの不思議	10月15日(土)	西山 忠男 熊本大学特任教授	
		10月16日(日)		
導入科目 人間と文化	規範倫理学入門	10月22日(土)	田中 朋弘 熊本大学教授	10月20日(木)
		10月23日(日)		
専門科目 生活と福祉	人生の最終段階を考える	10月22日(土)	島村 美香 他2名 九州看護福祉大学専任講師	10月20日(木)
		10月29日(土)		
専門科目 社会と産業	人口減少時代の地域づくり	10月29日(土)	金岡 省吾 他2名 熊本大学教授	10月20日(木)
		10月30日(日)		
基盤科目	論文・レポートの書き方	11月05日(土)	田畑 博敏 鳥取大学名誉教授	10月29日(土)
		11月06日(日)		
専門科目 生活と福祉	心臓病への対処	11月06日(日)	副島 弘文 熊本大学准教授	10月30日(日)
		12月04日(日)		
専門科目 人間と文化	近代の日本文学ー異文化との交流	11月12日(土)	坂元 昌樹 他3名 熊本大学教授	11月05日(土)
		11月13日(日)		
専門科目 心理と教育	心理検査法基礎実習	11月19日(土)	橋口 真人 熊本県・熊本市スクールカウンセラー	11月12日(土)
		11月20日(日)		
専門科目 心理と教育	「平成時代」の社会学	11月26日(土)	古賀 倫嗣 熊本大学名誉教授	11月19日(土)
		11月27日(日)		
専門科目 人間と文化	日本建築史研究のエッセンス	11月26日(土)	伊東 龍一 熊本大学教授	11月19日(土)
		11月27日(日)		
基盤科目	新・初歩からのパソコン	12月03日(土)	中野 裕司 熊本大学教授	11月26日(土)
		12月04日(日)		
基盤科目 外国語	英語を楽しく読む	12月04日(日)	齋藤 靖 熊本大学教授	11月27日(日)
		12月11日(日)		
専門科目 心理と教育	発達が気になる子どもの支援	12月10日(土)	大河内 彩子 熊本大学教授	12月03日(土)
		12月11日(日)		
専門科目 社会と産業	近代政治思想史	12月17日(土)	山岡 龍一 放送大学教授	12月10日(土)
		12月18日(日)		
専門科目 自然と環境	数学の楽しみ(問題とその背景)	12月17日(土)	古島 幹雄 熊本学習センター所長	12月10日(土)
		12月18日(日)		
専門科目 心理と教育	解決志向ブリーフセラピー入門	1月07日(土)	橋口 真人 熊本県・熊本市スクールカウンセラー	12月25日(日)
		1月08日(日)		

★面接授業情報は、

[【放送大学ウェブサイト】](#)→[【システムWAKABA】](#)→学内リンク[【「面接授業\(第2学期\)のページ」】](#)

(<https://mensetsu-cn.h.ouj.ac.jp/2/>)よりご確認ください。

「追加登録申請書」のダウンロード、授業概要や日程変更等のお知らせを見ることができます。



2022年度 第2学期通信指導について

放送授業科目と一部のオンライン授業科目は、通信指導に合格しなければ単位認定試験を受験することができません。入力した内容を十分確認してから、**必ず期限内に大学本部へ提出(送信)しましょう。**

提出期間

【 郵 送 】 11月15日(火)～11月29日(火) ※大学本部必着
【Web通信指導】 11月8日(火) 10:00～11月29日(火) 17:00

※ 提出期限に近くなると、Web通信指導の接続に時間が長く掛かる場合があります。このような場合でも提出期限は延長されませんのでご注意ください。

- ◆ 一部の科目については、インターネットで通信指導の提出・解説の閲覧ができる『Web通信指導』が利用できます。
- ◆ 提出をWeb通信指導のみに限定している科目もあります。
- ◆ **Web通信指導の対象科目**かどうかは、システムWAKABAにログインし、キャンパスライフ→学内連絡で「2022年度第2学期 通信指導の提出について」をご覧ください。

※「Web通信指導システム操作ガイド(必読)」必ずお読みください!

操作ガイドは、システムWAKABAのキャンパスライフ→学内連絡で「Web通信指導の使い方」をご覧ください。(Web通信指導システムにも掲載されています。)

- ※ 郵送とWeb通信指導の両方を提出した場合は、Web版のみが有効となります。
- ※ 放送授業の通信指導の出題範囲は、全15回のうち前半の一定範囲の講義内容です。

Web通信指導システム



・操作ガイド
必ず読んでください

・操作ガイド
・Web通信指導
対象科目一覧

Web通信指導は、紙一式の提出型問題全科目に対応しています。

【お知らせ】 過去のお知らせ
2020.10.19 「サービス開始」のお知らせ
10月19日(月) 10時よりWeb通信指導2020年度第2学期のサービス(お申し込み)を開始しました。
「通信指導お試し版(操作練習用)」を公開していますのでご利用ください。
11月10日(火) 10時より提出型問題の解答提出が開始となります。しばらくお待ちください。

【注】 下記13科目はWeb通信指導でのみ対応しており、冊子での問題(提出型問題、自習型問題)の配布並びに郵送による解答の受付は行っておりません。

紙一式問題	
科目名	科目名
遠隔学習のためのパソコン活用(17)	計算の科学と手引き(19)
コンピュータとソフトウェア(18)	A1システムと人・社会との関係(20)
データの分析と知識発見(20)	

紙一式問題(オンライン授業)			
科目名	自習型問題	科目名	自習型問題
教育課程の意義及び構成の方法(15)	なし	小学校外英語教育実践(17)	あり
幼児課程の理解及び方法(15)	なし		

提出方法が、
Web通信指導のみ
である科目

通信指導お試し版(操作練習用)

実際のWeb通信指導を提出する前に
練習しましょう。

解答をはじめると

科目名をクリックすると問題が表示されます。
提出型問題の解答を期限内に提出(送信)してください。
自習型問題は試験前の自主学習等にご利用ください。



システムWAKABAにログイン後、画面右側「学内リンク」の「Web通信指導」をクリック
Web通信指導システムのTOP画面が表示されます。

2022年度第2学期単位認定試験もWeb受験方式です!

自宅等から、インターネットを通じてWeb単位認定試験システムにアクセスし、問題閲覧・解答提出を行います。
1科目50分の制限時間があります。(一時停止不可、1回のみ受験可能)

科目ごとに「択一式」「記述式」「併用式(択一式と記述式の)」「いずれかの形式で出題されます。

※放送大学Webサイトの「重要なお知らせ」や2022年度第2学期「授業科目案内」(p12~13)等をご確認ください。

※**自宅等でのWeb受験が困難な方は、大学本部へ申請(11/24(木)締切)を行うことで単位認定試験を学習センターで受験することができます(「授業科目案内」及びシステムWAKABA記載の試験日・時限に受験する必要があります)。**

試験日程

[Web受験方式] 2023年1月17日(火) 9:00~1月25日(水) 17:00

[郵送受験方式] 2023年1月17日(火) ~ 1月25日(水)《必着》

※郵送受験方式は「正多面体と素数(21)」「日本美術史の近代とその外部(18)」「量子化学(19)」のみ実施します。



システムWAKABAの学内リンクにある「Web単位認定試験」から体験版が利用できます。

試験期間前までに必ず体験版で操作方法を確認してください。

●Web単位認定試験ページ内リンク集の「操作ガイド。(必読)」も必ず読んで試験を受けてください。

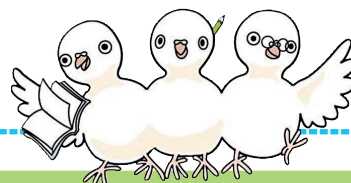

Web単位認定試験体験版操作説明会(体験会)のお知らせ



以下の日程でWeb単位認定試験操作説明会(体験会)を開催いたします。

Web単位認定試験の受験に備え、パソコンの操作が不安な方は是非ご参加ください。

学習センターでの受験を申請される方は学習センターで開催される操作体験会に**必ず**参加してください。

※**すべて同じ内容での開催です。複数回参加することも可能です。**

	開催日	時 間	定 員
第1回	11月17日(木)	10:00 ~ 11:30	各回10名
第2回	11月26日(土)	10:00 ~ 11:30	
第3回	12月18日(日)	14:00 ~ 15:30	
第4回	12月22日(木)	14:00 ~ 15:30	
第5回	1月 5日(木)	14:00 ~ 15:30	
第6回	1月 7日(土)	14:00 ~ 15:30	
第7回	1月11日(水)	14:00 ~ 15:30	

● 会場：熊本学習センター 3階 実習室 ● 持参物：学生証、筆記用具

● お申し込み先：096-341-0860 または sc-kuma@ouj.ac.jp

※ 参加ご希望の方は、**開催2日前までに**熊本学習センターまでお申し込みください。

2022年度第1学期 卒業証書・学位記授与式について

2022年9月25日(日)に、「2022年度第1学期卒業証書・学位記授与式」を行いました。当日は教養学部10名の卒業生が出席され、古島所長よりお一人ずつに学位記が授与されました。



2022年度第1学期卒業生

(教養学部) 生活と福祉コース	2名
心理と教育コース	6名
社会と産業コース	5名
人間と文化コース	4名
自然と環境コース	2名
情報コース	1名 (合計20名)

特別表彰(5コース卒業) 川口さん



答辞:卒業生代表の川口さん



所長祝辞

卒業生からのコメント

このたび卒業生の方々からコメントをお寄せいただきましたので、謹んで掲載させていただきます。
卒業生の皆さまの今後のご活躍を心から祈念申し上げます。

生涯にわたって学習することは人生への前向きな取り組みです。一冊の教科書が実は日常生活や遊びの中でも生かされる。学習とは個人の生活を豊かにしてくれるのです。（KYさん）

入学当初は、仕事との両立が不安でしたが、無事今日を迎えることが出来ました。在籍期間の半分はコロナ禍でしたが、授業の方法、試験、面接授業と色々工夫頂いたおかげで修了出来ました。放送大学の教授や職員の方々、学習センターの皆様には感謝しています。
人生はいつまでも勉強が必要だと思った学生生活でした。お世話になりました。（これを書くのが、ひそやかな夢でした。ありがとうございました。）（石津さん）

コロナ禍で学習センターに入れなくなり、学友の皆さんと顔を合わせる機会がなく残念な卒業となりました。只引き続き次のコースに入学しますのでよろしくお願いいたします。（合志さん）

2016年に入学して6年かけてこの度無事卒業となりました。在学期間が長くなり最初に習った事は忘れてしまいそうになりますが、少しは知識豊富な人間になれたかと思います。少し休憩してまた別の学科にも挑戦してみたいと思います。（坂本さん）

長い間お世話になって、今日やっとこの日を迎えられました。私は大学院にも通わせていただいたので、一区切りついて良かったです。これからもよろしくお願いします。（佐々木さん）

この度卒業できたこと、大変うれしく思います。放送大学で学んだことは人生の糧になりました。ほかにも放送大学で学びたい事がたくさんありますので、再入学してこれからも学習を継続していきたいと思います。（西田さん）

3年次に編入し、あっという間の2年間でした。無事に卒業の日を迎えることができ、ほっとしています。放送大学で学んだことを糧に、これからの人生を歩んでいきたいと思います。ご指導ありがとうございました。（吉永さん）

ご入学おめでとうございます

9月25日(日)「2022年度第2学期入学者の集い」を開催し新たな入学者を迎えました。

入学者の集いでは、学長挨拶(録画動画)、古島幹雄所長から入学者の皆さんにお祝いの挨拶、客員教員の紹介がありました。

その後センターの利用方法や修学上の注意事項等についての簡単な説明等を行いました。



どこでも生涯学習

『どこでも生涯学習』公開講演会報告 in 人吉

2022年度『どこでも生涯学習』第1回公開講演会「SDGsと教育」を人吉市教育委員会と共催し、8月28日(日)に開催しました。会場となった人吉市カルチャーパレス小ホールには25名の方が参加され、SDGsに関する講演に熱心に耳を傾けられていました。

講演Ⅰでは、放送大学熊本学習センター古島幹雄所長が「2030年問題と生涯学習の質的転換」と題して、少子高齢化がもたらすさまざまな問題点や、生涯学習に関して学習から学修へ学びの質的転換が重要であると話されました。

講演Ⅱでは、熊本大学教育学部・熊本大学大学院教育学研究科の宮瀬美津子教授が「SDGsと教育」と題してSDGsウェディングケーキモデルを構成する3つの階層について、更にCO2増加による地球温暖化問題を説明されました。続けて環境と社会と経済のバランスを取るための土台としてEDS(持続可能な開発のための教育)という教育が必要であると話されました。学校教育の取り組みとして、ユネスコスクールの取り組みやEDS研究指定校である熊本市立北部中学校での取り組みを紹介されました。

質疑応答ではSDGsに関する質問が活発に出されました。生涯学習機関として人吉・球磨地区の人々に大学教育の機会を提供することができ、2030年問題や地球規模の問題であるSDGsに対する理解と関心を高める機会となりました。



講演Ⅰ：古島幹雄所長



講演Ⅱ：宮瀬美津子教授

『どこでも生涯学習』第2回公開講演会11/23開催 in 菊陽町

菊陽町教育委員会および熊本大学と共催し、「2030年問題」にスポットをあてた講演会を開催します。生涯学習の質的転換を促し、持続可能な社会を実現するための生涯学習やSDGsへの理解と関心を高める講演会となっています。**熊大 小川学長の話が伺える貴重な機会です！**皆様のご参加をお待ちしています。

- 日 時 11月23日(水) 13:20～16:00
- テーマ 『2030年問題に対する大学の取り組み』
～「生涯学習」「SDGs」「リカレント教育」～
- 会 場 光の森町民センターキャロピア会議室
- 講演Ⅰ 演題「生涯学習の質的転換」
講師：放送大学熊本学習センター所長、
熊本大学名誉教授 古島 幹雄
- 講演Ⅱ 演題「熊本大学の現状と将来」
講師：熊本大学学長 小川 久雄 氏
- 申込先 放送大学熊本学習センター

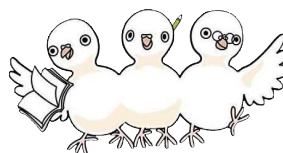

放送大学 熊本学習センター

メール：sc-kuma@ouj.ac.jp

受付フォーム：<https://forms.gle/8QkjGdQQRBJeVdK96>

電話：096-341-0860

FAX：096-341-0870

事務室からのお知らせ

■ 科目群履修認証制度「放送大学エキスパート」をご存じですか？

放送大学が教養学部 of 全科履修生・選科履修生・科目履修生を対象とした放送大学独自の認証制度です。(※本学全科履修生への入学資格(高校卒業等)を満たしている必要があります。)

放送大学が指定する特定の授業科目群を履修することで、ある分野に対して目的や関心を持ち、そのための学習を体系的に行ったことが認証され、履歴書にも記入できます。修了者に対して、法に基づく履修証明書を交付できるようになっています。



※この制度は本学の卒業要件ではありませんので、必ずしも取得する必要はありません。
詳細は放送大学本部より送付されている冊子「科目群履修認証制度「放送大学エキスパート」について」(今年度版)をご覧ください。(放送大学ウェブサイトのパンフレットページからもダウンロードできます。パンフレット21番をご覧ください。)



■ 住所等の変更について

大学本部や学習センターからの大切なお知らせなどの郵便物がお手元に届くように、住所等の変更があった場合には速やかに届け出てください。また、あわせて郵便局に「転居届」も提出して下さい。



● システムWAKABAからの申請「教務情報 → 変更・異動手続」

または

● 教養学部 (学生生活の栞86～87ページ参照)

「住所等変更届」(学生生活の栞巻末様式4)を、窓口または郵送で所属学習センターに提出

● 大学院 (学生生活の栞80～86ページ参照)

「住所等変更届」(学生生活の栞巻末様式3)を、郵送で以下の提出先に提出

◆修士全科生 ⇒ 大学本部教務課 ◆修士選科・科目生 ⇒ 大学本部学生課



注意

通信制大学にとっては、郵便は「命綱」のようなものです。変更があった場合には必ず届出を行ってください。また、学年暦(学生生活の栞10～11ページ参照)などをご参考いただき、通信指導、科目登録申請要項などの郵便物発送時期に注意し、学習に支障が生じないようにしてください。

事務室からのお知らせ

■ 公開講演会・大学説明会について

公開講演会・大学説明会の開催をお知らせします。放送大学に興味をお持ちのご友人・お知り合いの方がいらっしゃいましたら、お誘い合わせの上ご参加ください。

※感染症対策を講じた上で、開催いたします。

開催日	演 題	講 師
11/12(土)	「白いペスト」と「赤十字」	■ 熊本学習センター客員教授 ■ 熊本大学教授 ドイツ語教育／ドイツ社会文化史学 小池ウルスラ 先生
2/4(土)	よりよい人間関係を築く 聴き方と伝え方	■ 熊本学習センター客員准教授 心理学／人間関係論／コミュニケーション論 河添 博幸 先生

● 時 間 13:30～15:00 (受付13:00～13:30)

● 会 場 放送大学熊本学習センター 3階 大講義室

● 申込方法 熊本学習センターウェブサイトの申込みフォーム・電話・メールのいずれかにて、お名前と電話番号をお知らせください。
電話：096-341-0860 E-mail：sc-kuma@ouj.ac.jp

なお、各講演会終了後に、**熊本学習センター大学入学説明会**を開催します。放送大学に興味をお持ちのご友人・お知り合いの方がいらっしゃいましたら、ぜひご紹介ください。また個別相談のご予約も受け付けております。

■ 大学入学説明会時間 15:20～16:00

〈公開講演会QRコード〉



■ パソコン相談について

熊本学習センター客員教授の中野裕司先生(熊本大学教授)の学習相談では、放送大学の学習を進めるにあたり必要なパソコンの操作に関する相談をZoomで受け付けています。学習センター事務室までメールでお申し込みください。中野先生の学習相談の日時は、学習センターウェブサイトよりご確認できます。

≪相談例≫
 ・ Microsoft Officeの使い方(初歩)
 ・ システムWAKABAの利用方法
 ・ 放送授業(インターネット配信)の視聴方法
 ・ キャンパスメール(Gmail)の見方 など

注：ご相談内容によっては、事務職員が対応いたします。また、放送大学の学習に関係しないご相談等など内容によってはお断りする場合があります。

■ 単位認定試験問題・解答の公開について（試験終了後～約1年間）

システムWAKABA「学内リンク」(トップページ右上)内「過去の単位認定試験問題・解答等」ページに掲載。学習センター図書館内でも閲覧可能です。1科目づつ図書館内で閲覧してください。(コピー不可)

※解答については主任講師の了承があった科目のみ公表します。

2022年度第1学期公開期間

【試験問題】

公開中～ 2023年8月18日

【解答・解説等】

公開中～ 2023年8月18日

2021年度第2学期公開期間

【試験問題】

公開中～ 2023年2月16日

【解答・解説等】

公開中～ 2023年2月16日

10月～12月のスケジュール

月	火	水	木	金	土	日
					1	2
3	4	5	6	7	8	9
10	11	12	13	14	15	16
17	18	19	20	21	22	23
24 31	25	26	27	28	29	30

10月の行事・お知らせ

- 1日(土) 大学院修士全科・博士全科学 一次選考
 7日(金) 司書教諭単位認定試験課題提出期限
 8日(土) 公開講演会
 「遠隔学習を支援するシステムについて」中野 裕司先生
 15日(土) 面接授業空席発表
 20日(木) 面接授業追加登録開始

月	火	水	木	金	土	日
	1	2	3	4	5	6
7	8	9	10	11	12	13
14	15	16	17	18	19	20
21	22	23	24	25	26	27
28	29	30				

11月の行事・お知らせ

- 1日(火) 2022年度卒業研究履修者
卒業研究報告書提出期限
 初旬 2023年度卒業研究履修可否仮決定
 5日(土) 大学院博士全科学 二次選考
 8日(火) 通信指導提出開始(web)
※郵送は15日(火)より開始
 12日(土)～13日(日) 大学院修士全科 二次選考
 12日(土) 公開講演会「[白いペスト]と[赤十字]」小池 ウルスラ先生
 23日(水) どこでも生涯学習公開講演会(菊陽町)
 26日(土) 2023年度第1学期入学生出願受付開始
(教養学部、大学院修士選科生・修士科目生)
 29日(火) 通信指導提出期限

月	火	水	木	金	土	日
			1	2	3	4
5	6	7	8	9	10	11
12	13	14	15	16	17	18
19	20	21	22	23	24	25
26	27	28	29	30	31	

12月の行事・お知らせ

- 上旬 司書教諭成績通知送付
 28日(水)～1月3日(火) 閉所日

■ 閉所日 ○ 面接授業日

新型コロナウイルスの感染拡大に伴い、各種行事等が変更となる場合がありますので、必ず熊本学習センターのウェブサイトをご確認ください。

 **放送大学** 熊本学習センター

きんぼう 第97号 2022年10月発行

〒860-8555
 熊本市中央区黒髪2丁目40番1号(熊本大学附属図書館南棟2F)
 TEL 096-341-0860
 FAX 096-341-0870
 MAIL sc-kuma@ouj.ac.jp

