

きんぽう

第95号

2022年4月発行

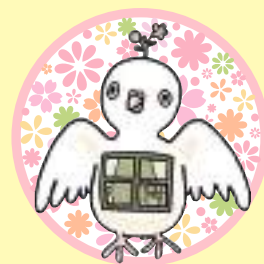

放送大学熊本学習センター

年齢を重ねることと老け込むことは違う、 前者は肉体の問題、後者は意識の問題



熊本学習センター所長 古島 幹雄

コロナ禍も3年目に入り、オミクロン株という変異種まで出てきて、正月明けから異常なまでに感染が拡大し、2月末の時点で熊本県はピークアウトしたとは言え依然下げ止まり状態が続いている状態です。私も3回目のワクチンを接種しましたが、4回目のワクチン接種はしないと固く心に決めています。とはいえ、メディアの煽りに負けたら打つことになるかも知れません。

この2年というもの、行きつけだった飲み屋も消息不明状態で、飲み友達とのコミュニケーションの場も奪われ、私の老後はこんな筈じゃなかったのにと、誰を恨むわけではなく、ただ、自宅で一人寂しくカンツオーネの歌詞♪を反芻しながら「粕取り焼酎のハイボール」を飲む毎日です。

♪何度も過ちを犯していることはもうわかっている
今日もまたあなたと過ちを犯してしまった
でももう一度過ちを繰り返したとしても
私の人生の何が変わるのだろう…

年の功と言おうか、若い頃はこっそり聞いていた際どい歌詞の音楽も普通に聞けるようになりましたが、家の誰もそのことについてとやかく言いません。ある時、ふと、家の中での私の存在感はすでに消え失せてしまっているのではないかと思うようになりました。

人は何を言っても、それが問題発言であっても良いが、そのことを周りから嘲笑でない普通の笑顔で受け入れられるようになったらもう終わりだなと思いました。

こんなこともあり、最近、心身共に若返り「不良っぽい老人」を目指して、憂国保守の立場を堅持し、社会科学や国際政治学などの際どい分野を少し勉強し、その言動に顔を顰められるようなそういう存在になろうと意を決しました。



contents

巻頭エッセイ

「年齢を重ねることと老け込むことは違う、 前者は肉体の問題、後者は意識の問題」	1	システムWAKABAを活用しよう	6
2021年度第2学期学位授与式について	2	退任教員・新任教員挨拶	7
2022年度第1学期面接授業追加登録の手続きについて	4	学生団体(サークル)のご案内	9
		事務室からのお知らせ	11
		2022年4月～6月のスケジュール	16

2021年度第2学期 学位記授与式について

2022年3月26日(土)に、「2021年度第2学期卒業証書・学位記授与式」を行いました。当日は大学院1名、教養学部10名の卒業生・修了生が出席され、古島所長よりお一人ずつに学位記が授与されました。



2021年度第2学期卒業生・修了生

(大学院)

人文学プログラム 1名

(教養学部)

生活と福祉コース 5名
心理と教育コース 16名
社会と産業コース 3名

人間と文化コース 5名
自然と環境コース 2名
情報コース 2名



合計
34名

卒業生からのコメント

松崎さん



娘の大学入学に合わせ、放送大学に入学しましたが、ずいぶん時間が過ぎてしまいました。大学卒業は私にとって長年やり残した課題でしたが無事にこの日を迎え、じわじわとした喜びを感じています。この学びをこれからは活かしていきたいと思っています。ありがとうございました。

黒木さん



放送大学で、価値ある学びの経験ができました。また、いろいろな人とのつながりをつくることができました。総じて入学してよかったと思います。多くの人の助けを借りて卒業できたと思います。ありがとうございました。

2021年度第2学期 学位記授与式について

木村さん



長く「学び」を続けております。
「学び」が明日を与えてくれました。
「学び」が生きる道でした。
「学び」よありがとう

竹永さん



放送大学で修士が取得できたことをとても嬉しく思います。
「学びに始まりはあっても終わりはない」
今後も学び続けていきたいと思ひます。
ありがとうございました。

土井口さん



私は4年前、愛知県の中京大学の中にある愛知学習センターの入学者の集いに参加しました。1年半前からご縁があり熊本学習センター所属となりましたが、県外から来た私を皆様が温かく迎え入れてくださり、とても幸せな学生生活を送ることができました。ありがとうございました。来年度も、選科履修生としてお世話になります。

西本さん



この春卒業します。放送大学にて学習した事、私の宝となります。又、4月には、修士選科生としてお世話になります。事務所職員スタッフの皆様、ありがとうございました。
今後とも宜しく！

西口さん



放送大学に入学するまで数年悩んでいましたが、思い切って入学し学べたことは人生の中でも本当に貴重な時間だったと思います。これからも生涯学び続け、努力していきたいと思ひます。ありがとうございました。

前田さん



退職を機に大学で学ぶことを決断し、情報コースでコンピュータやインターネット、AIや自動翻訳等の情報技術、また、一般教養について学んできました。これからの人生を豊かにする様々な知識を習得することができました。これからも学び続けていきたいと思ひます。

K・Oさん



仕事と勉強の両立は大変でしたが、無事に卒業出来てよかったです。ありがとうございました。大学で学んだ事を糧にこれからもがんばります。



2022年度第1学期 面接授業追加登録の手続きについて

面接授業(スクーリング)は、定員に空席のある科目のみ、追加登録によって受講申し込みができます。受講希望の方は、以下の要領に従って追加登録を申請してください。

※熊本学習センターでは、県内の新型コロナウイルス感染症拡大状況を考慮し検討した結果、**熊本県に居住する学生に限り受講可**という措置を講じます。(「心理学実験1」など認定心理士対応科目(c領域)についても同様に対応いたします。)

受講制限については各学習センターにより対応が異なりますので、他の学習センターの面接授業の追加登録を希望される方は当該学習センターに問い合わせるなどしてご確認ください。

※今後の新型コロナウイルス感染状況等により「不測の事態」が発生した場合、**「閉講」またはZoomを使用した「Web授業」となる可能性があります**。科目ごとに対応が異なりますので、2022年度第1学期面接授業時間割表にて確認してください。



追加登録の流れ

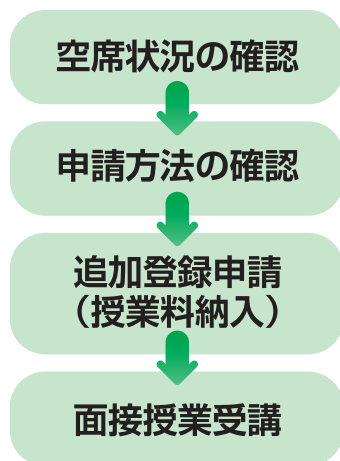

空席発表日 4月16日(土)12時～



【空席の確認方法】

- ① 放送大学学生用ウェブサイト(システムWAKABA)から確認する。
 - ② 学習センター事務室の掲示板で確認する。
 - ③ 学習センターに電話で確認する(熊本開設科目のみ)。
 - ④ (21日(木)15時以降)リアルタイム空席情報を確認する。
(システムWAKABAにログイン→教務情報→科目登録申請→空席照会)
- ※空席のない科目の追加登録申請はできません。

追加登録の申請方法 以下のいずれかの方法で申請してください。

窓口申請の場合 (4月21日(木)より受付開始)

<p>以下①～③を持参してください。</p> <ol style="list-style-type: none"> ① 追加登録申請書 ② 授業料 (1科目/5,500円) ③ 学生証 	<p>希望者多数により、<u>希望者が空席数を越えた科目は</u>、4月21日(木)に抽選を行います。</p> <p>抽選は受付初日の4月21日(木)午前10時までに来所の方(代理人可)が対象となります。(以降は先着順になります)</p> <p>窓口で4月21日(木)以前に事前申請することは出来ません。</p>
---	--

郵送申請の場合 (現在受付中～)

<p>以下①～③を現金書留にて郵送してください。</p> <ol style="list-style-type: none"> ① 追加登録申請書 ② 授業料 (1科目/5,500円) ③ 返信用封筒 (長形3号・84円切手貼付・宛名明記) 	<p>希望者多数により、<u>希望者が空席数を越えた科目は</u>、4月21日(木)に抽選を行います。</p> <p>抽選は、4月19日(火)までに熊本学習センターに到着したものを対象とし、窓口申請分と併せて抽選いたします。(以降は先着順になります)</p>
--	--

※追加登録申請書は、2022年度第1学期面接授業時間割表の巻末ページを使用するか、放送大学ホームページよりダウンロードしてください。

※郵送申請で抽選となり希望科目に落選した場合、または学習センターに到着した時点ですでに満席となっている科目を申請された場合の授業料は、返送費用を差し引いた金額を返金します。

※新型コロナウイルス感染防止の観点から可能な限り、郵送によるお手続きにご協力をお願いいたします。

2022年度第1学期 面接授業科目一覧(熊本学習センター開講科目)

科目区分	科目名	授業日	担当講師	追加登録受付期限日
導入科目: 自然と環境	実験で学ぶ色の科学と文化史	4月23日(土)	安池 智一 放送大学教授	4月22日(金)
		4月24日(日)		
専門科目: 心理と教育	心理療法とカウンセリング	4月23日(土)	河添 博幸 熊本学習センター客員准教授	4月22日(金)
		4月30日(土)		
専門科目: 社会と産業	自然環境は誰のものか	4月30日(土)	牧野 厚史 熊本大学教授	4月23日(土)
		5月1日(日)		
専門科目: 心理と教育	心理学実験1	5月7日(土)	渡辺 功 熊本大学名誉教授	4月30日(土)
		5月8日(日)		
専門科目: 社会と産業	石積構造物の地震被災と 減災対策	5月11日(水)	山尾 敏孝 熊本大学名誉教授	4月28日(木)
		5月12日(木)		
基盤科目: 外国語	ドイツ語初級－発音文法	5月14日(土)	小池 ウルスラ ヘレナ 熊本大学教授	5月7日(土)
		5月15日(日)		
専門科目: 人間と文化	日本近世の地域行政と明治維新	5月14日(土)	今村 直樹 熊本大学准教授	5月7日(土)
		5月15日(日)		
専門科目: 人間と文化	ケニアの文化遺産返還について	5月20日(金)	慶田 勝彦 熊本大学教授	5月13日(金)
		5月21日(土)		
専門科目: 心理と教育	対人関係の心理学	5月21日(土)	西川 里織 熊本大学准教授	5月14日(土)
		6月18日(土)		
専門科目: 自然と環境	生物の多様性と進化	5月28日(土)	高宮 正之 熊本大学名誉教授	5月21日(土)
		5月29日(日)		
基盤科目: 一般科目	ホームページ作成の基礎	6月4日(土)	中野 裕司 熊本大学教授	5月28日(土)
		6月5日(日)		
専門科目: 生活と福祉	現代生活を支える最新医薬	6月11日(土)	國安 明彦 崇城大学教授	6月4日(土)
		6月12日(日)		
専門科目: 生活と福祉	超高齢社会におけるがん看護	6月19日(日)	樋口 有紀 熊本大学助教	6月12日(日)
		6月26日(日)		
専門科目: 自然と環境	大気中微小粒子の科学	6月25日(土)	小島 知子 熊本大学准教授	6月18日(土)
		6月26日(日)		
専門科目: 心理と教育	心理学実験3	6月25日(土)	小山 明日香 熊本大学助教	6月18日(土)
		7月2日(土)		
専門科目: 生活と福祉	食育の現状について考える	7月2日(土)	友寄 博子 熊本県立大学准教授	6月25日(土)
		7月9日(土)		

★面接授業情報は、

[【放送大学ホームページ】](#)→[【システムWAKABA】](#)→学内リンク[【面接授業\(第1学期\)のページ】](#)

(<https://mensetsu-cn.h.uj.ac.jp/1/>)よりご確認ください。

「追加登録申請書」のダウンロード、授業概要や日程変更等のお知らせを見ることができます。



システムWAKABAを活用しよう

放送大学学生専用サイト「システムWAKABA」を活用しましょう。より便利に学習や各種届出ができます。

システムWAKABA <<https://www.wakaba.ouj.ac.jp/portal/>>

利用できる機能

- 学籍情報の確認
 - 履修単位修得状況の確認
 - 放送授業・オンライン授業の視聴
 - キャンパスメール
 - 単位認定試験過去問および解答の閲覧
 - web 通信指導の提出
 - web 単位認定試験の受験
 - 科目登録申請
 - 継続入学申請
 - 住所変更や休学などの変更・異動手続
 - 大学からのお知らせ
 - 各種様式のダウンロード
- …など

● システムWAKABAログイン方法

- ①放送大学ウェブサイト(<https://www.ouj.ac.jp>)へアクセス
- ②放送大学ウェブサイトのトップ画面上部【**在学生**】より**システムWAKABA(教務情報システム)**をクリック
- ③ログインIDとパスワードを入力後、「ログイン」ボタンをクリック

<ログイン画面>

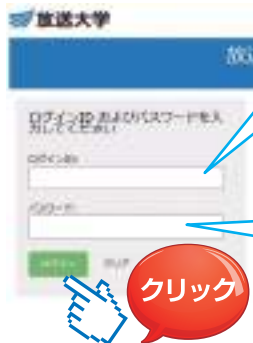

ログインID：
学生番号(ハイフンを除く10桁の数字)

パスワード：初期パスワードは
西暦の生年月日8桁
例：2022年1月1日 → 20220101

クリック

ご注意ください!

初期パスワードから一定期間経っても変更されなかった場合は、ロックアウトされ、システムにログイン出来ません。
パスワードは4月中に変更しましょう。

<システムWAKABAトップ画面>



システムWAKABAの
パスワード変更はこちら

通信指導が提出できます

単位認定試験の受験は
ここから行います

放送授業の視聴は
こちら

キャンパスメール
(在学生専用メールアドレス)
メールの送信・受信ができます。
面接授業、Web授業などのレポート提出や、事務連絡に使用してください。

「キャンパスライフ」
「授業サポート」
「教務情報」
それぞれのタブをクリックすると、メニューが切り替わります。



退任教員・新任教員挨拶

退任教員挨拶



前熊本学習センター客員准教授
熊本大学准教授

梅澤 彩

この度、5年の任期満了により、放送大学熊本学習センターを退任することとなりました。在任中の面接学習(サブレ)では、現代社会における家族と法の問題(DV、児童虐待、離婚、生殖補助医療、内密出産・匿名出産、相続問題等)について広く扱ってまいりましたが、多様なバックグラウンドをお持ちの学生の皆様が、強い関心を持って授業に参加し、様々な視点からの議論を展開してくださったことは、大変うれしく貴重な経験となりました。

新型コロナウイルス感染症の流行に伴い、授業の開講形態の変更を余儀なくされるなど、学生の皆様、職員の皆様におかれましては大変な経験をされたことと思いますが、皆様のおかげをもちまして、楽しく充実した仕事をさせていただくことができました。本当にありがとうございました。

最後になりましたが、放送大学熊本学習センターのますますのご発展、および、関係する皆様のさらなるご健勝とご活躍を心よりお祈り申し上げます。



前熊本学習センター客員教授
熊本保健科学大学教授

佐々木 千穂

短い期間でしたが、客員教員という貴重な経験をさせていただきました。学生の皆様、スタッフの皆様に心よりお礼申し上げます。ちょうどコロナ禍真っ只中の期間中だったので、対面でお会いできる機会が少なく残念に思っています。一方でこの2年余り、我が国のデジタルトランスフォーメーションは加速度がつき、私が支援研究で関わっている重度障害児者の方々にとっては福音ともいえるべき良い変革もありました。しかしながら多くの方々にとってはさまざまな制約があり、不便な日々が続いていると思いますが、どのような状況にあっても心が自由であるためには、その名が示す通り「リベラルアーツ」が有用と考えます。これからも世代や立場に関係なく、学びの場をひろく提供いただける放送大学であり続けていただきたいと思います。ありがとうございました。



退任教員・新任教員挨拶

新任教員挨拶



熊本学習センター客員教授
九州ルーテル学院大学教授

古賀 香代子

私の専門分野は臨床心理学です。実務経験が長く、主に精神科病院で仕事をしてきました。精神科病院の心理業務全般と3歳児乳幼児健診、療育心理相談、スクールカウンセラー、災害支援の心のケアが主な実務経験として挙げられます。治験や精神鑑定のための心理検査の他、SST、リワーク等に携わり、現在の関心の中心はマインドフルネスです。うつ病の治療グループやハコミセラピーで実践しています。

大学を出た当時はなかった、臨床心理士、精神保健福祉士、そして公認心理師の資格を、仕事をしながら取得しました。初めに職場の要請で精神保健福祉士資格を取得し、主に精神障害者の地域生活支援を行いました。本来病院心理の仕事でしたから、一念発起し臨床心理士となり、職場を変え、放送大学の大学院で学び直しました。以来、熊本学習センターには学生として通っており、学びの場での出会いにいつも支えられています。このような私の経験を通して皆さんのニーズに応えていきたいと思えます。



熊本学習センター客員教授
熊本大学大学院教授

大河内 彩子

保健・医療・福祉・教育などの分野で、発達障害や虐待が「気になる子ども」が増えています。「気になる」の段階から子どもや親に適切な支援が行えるように、専門職やまわりの大人がちょっとした気づきを発揮できることが重要です。乳幼児健診、病院外来、歯科外来、保育園・幼稚園、学校、あるいはご近所で、子どものSOSに気づき、手を差し伸べるための方法をお伝えします。発達障害は近年、診断基準の改訂があり、従来の定性的評価に加えて定量的評価が重要になっています。虐待やいじめの問題は要因の連鎖や連携の難しさがあり、ますます複雑になっています。これらの課題解決に向けて、VR教室を用いた視線追跡や尺度開発、面接調査、前向き子育てプログラムトリプルPを行っています。実践と研究に関する最新の知見を学び、親子の育ちを引き出す工夫を一緒に考えましょう。



学生団体(サークル)のご案内



熊本学習センターでは、学生間の親睦を深めつつ、研究や愛好会活動を行うことを目的に学生団体(サークル)がさまざまな活動を行っています。現在、熊本学習センターでは以下の団体が活動しています。

■ 心理・カウンセリング研究会

代表：牛島 絹子さん(全科履修生)

この研究会が発足したのは平成12年4月です。多い時は40名ほどの会員が在籍し大学の協力を得て、心理セミナー等も開催しておりました。熊本地震の後、種々の事情で会員数は12名と少なくなり、コロナ禍も加わり、やれる範囲で活動を行っています。

現在は、毎月第4日曜日に、学習センターに集まって勉強会(例会)をしています。最近では、放送大学の印刷教材(「心理カウンセリング序説」や「認知行動療法」など)をテキストにして勉強会を開いています。

メンバーには、心理学の資格を所持しカウンセラーとして活躍している方も多く在籍していますので、「学びのおすそ分け」として、みんなでそれぞれの活動報告なども行っています。興味のある方はお気軽にご参加ください!

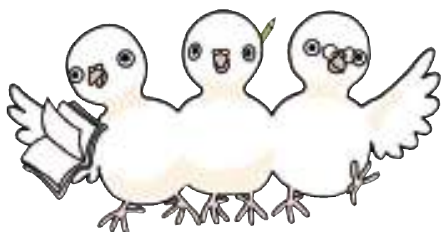

定期勉強会の様子

■ 合唱愛好会

代表：本田 博久さん(全科履修生)

私が「合唱愛好会」を創立したのは2015年10月でした。目的は、合唱を通じた学習と親睦です。通信制という性格上、日頃の学習では孤立しがちですが、それとは別に月に一度(原則的に日曜の午後)、学習センターに集い、様々な歌に触れながら、気軽に学友たちと会話を楽しむ機会を設けたいと思ったのです。ですから、歌を上手に歌うことより、歌を一緒に楽しむことを重視しています。

普段の練習では、「放送大学学歌」のほか、唱歌・童謡から歌謡曲・ポップスまで多様な曲を取り上げ、歌詞や歌の背景を学び、感想を語り合います。そして、その延長線上の活動として、学習センターの文化祭で発表し、2019年3月には放送大学の「大学は歌うプロジェクト」により、NHKホールでのベトーベン「第九」合唱にも参加しました。

その後、新型コロナウイルスの感染拡大のため普段の練習さえままならないのが現状ですが、しかし、このような時だからこそ歌が持つ「人を結ぶ力」の必要性を感じており、歌を通じた交流の機会を少しでも設けたいと考えています。ご一緒に合唱を楽しみませんか。



学位記授与式にて(2019年3月23日)

学生団体(サークル)のご案内

■ 若者互助サークル生徒会部

福嶋 理沙さん(全科履修生)

私たちのサークルでは、月1回の学習会(自習会)の実施を主とし、その他、不定期の交流会などのイベント企画・運営などをおこなっています。

学習会は基本的に自習形式で実施していますが、質問や相談のある方がいれば、参加者同士で相談し合うこともあります。また、これまでの不定期の交流会では、スポーツイベントや熊本城見学などを実施してきました。

「若者互助サークル生徒会部」という名前ではありますが、学習会やイベントは、どの年代の方でもご参加いただけるようになっています。

「若者互助サークル生徒会部」という名前には、「若い世代の力で何かを作り動かしていこう」という思いがこめられています。そのため、学習会やイベントの企画・運営を行う運営部員は10～30代のみとさせていただきます。その他の世代の方々には、学習会やイベントに参加いただく形でご協力いただいています。

残念ながら現在は、新型コロナウイルス感染拡大防止および運営部員多忙のため、活動休止中となっておりますが、新規部員は現在も募集しております。ご興味のある方は、事務局を通じてお問い合わせください。お待ちしております。



勉強会でのひとコマ(2019年2月)

■ 熊本学習センター同窓会(熊放会) 会長：福田 英幸さん(選科履修生/名誉学生)

放送大学熊本学友・同窓会(熊放会)は、生涯学習の理想の実現を目指し、会員相互の親睦と母校の発展に寄与することを目的とし活動をしています。会員は、放送大学熊本学習センターの卒業・修了生及び在学生並びに他の学習センターの卒業・修了生及び在学生で当会に入会の届け出をされた方となっています。

当会では、その目的を達成するため下記のとおり様々な企画を立て実施しています。

- ① 自らの研究成果等を発表すると共に参加者全員で意見交換をする「面白研究」発表会の開催(年5回程度)
- ② 同窓会員、在学生、学習センター及び教職員相互の親睦を深める為の「暑気払い交流会」・「忘年交流会」の開催
- ③ 文化祭・研修旅行の隔年での開催
- ④ 会誌「銀杏」の発行(年2回)

(最近新型コロナウイルス感染症予防のためほとんど中止となっています。)

令和3年は11月23～24日の両日にわたり第6回文化祭を開催しました。令和4年はコロナ禍が下火となり多くの行事が開催できることを願っています。8月には九州沖縄各地区同窓会の交流事業を熊本が担当として開催する予定です。会員としてサポーターとして、多くの皆様のご協力をお願いしたいと思っています。

最後に、新規会員・サポーターあるいは準役員としてご協力頂ける方を募集中ですので、下記までご連絡下さい。

【連絡・お問合せ】

熊放会受付メール：uketsuke_yuhokai@googlegroups.com



2021年度文化祭の様子

事務室からのお知らせ

● 学生証の交付・更新について

入学生の学生証、および全科履修生の有効期限切れ更新分の新しい学生証を交付中です。「入学許可証」または「有効期限切れ学生証」を持参のうえ、学習センター事務室までお越しください。

郵送交付をご希望の方は、以下1～3を熊本学習センターにお送りください。



**全科履修生の学生証は2年で切り替わります。
有効期限が、令和4年3月31日の方は、新しい学生証の更新が必要です！**

① 申請書(任意様式)

学生番号、氏名、生年月日、送付先住所に添えて、『学生証郵送希望』と記載してください。

② 本人確認書類

〔入学生〕入学許可書のコピー／〔在学生〕有効期限切れの学生証

③ 返信用封筒

送付先住所、宛名を記載し、必ず返信用切手244円分(特定記録郵便)を貼付してください。

● 通信指導の提出について

放送授業科目と一部のオンライン授業科目は、**通信指導に合格しなければ単位認定試験を受験することができません。必ず期限内に大学本部へ提出しましょう。**

提出
期間

【Web通信指導】5月9日(月)10:00～5月31日(火)17:00

【郵送】5月16日(月)～5月31日(火) ※大学本部必着

通信指導の提出は、郵送のほかインターネット上で通信指導問題の提出・解説の閲覧ができる「Web通信指導」が利用できます。(一部の科目を除きます)システムWAKABAにログイン後、画面右側「学内リンク」から「Web通信指導」より提出できます。なお、「Web通信指導」で通信指導の提出を行った場合は、郵送による提出は不要です。



事務室からのお知らせ

● 面接授業の受講について

2022年1学期の面接授業について、前学期同様に感染症対策を講じて行います。

- | | |
|-----------------|----------------|
| ① 健康チェックシートの提出 | ② 授業日当日の検温 |
| ③ マスク着用、手指消毒の徹底 | ④ 座席の指定 |
| ⑤ 換気の徹底 | ⑥ 使用前後の教室の消毒清掃 |

ご不便をお掛けいたしますが、ご理解ご協力の程よろしくお願いいたします。

また、今後の状況次第で、閉講や日程変更、対面方式をオンライン(Zoom)方式へ変更するなど、授業に変更が生じる可能性があります。**変更等が生じた場合は、熊本学習センターウェブサイトでお知らせするとともに、キャンパスメール、システムWAKABA登録の電話番号へご連絡いたします。**

● Web単位認定試験体験版の操作説明会(体験会)について

2022年第1学期より、単位認定試験がWeb受験方式へと変更となります。(※一部科目を除く)

熊本学習センターでは、Web単位認定試験の受験に備え、以下の日程でWeb単位認定試験体験版の操作説明会(体験会)を開催いたします。体験会では、実際にパソコンを操作して単位認定試験体験版の問題閲覧・解答・提出を行っていただく予定です。パソコンでの操作が不安な方は是非ご参加ください。

開催日		時間	定員	会場	持参物
5月22日(日)	第1回	10:00~11:30	各回 10名	熊本学習センター 3階 実習室	学生証 筆記用具
5月25日(水)	第2回	10:00~11:30			
	第3回	14:00~15:30			
6月18日(土)	第4回	14:00~15:30			
6月22日(水)	第5回				
7月3日(日)	第6回				
7月7日(木)	第7回				
7月10日(日)	第8回				

※すべて同じ内容での開催です。複数回参加することも可能です。

参加ご希望の方は、開催日の前々日(2日前)までに熊本学習センターまでお申込みください。

【お申し込み先】 096-341-0860 または sc-kuma@ouj.ac.jp

〈先着順です。お早めにお申し込みください〉

「Web単位認定試験体験版」は、システムWAKABA右側【学内リンク】よりアクセスできます。単位認定試験期間前までに必ず1度は提出までの操作を行っておいてください。

また、「Web単位認定試験体験版」の採点結果は、成績には全く関係しません。ご自由に何度でもお試しく下さい。



事務室からのお知らせ

● 公開講演会のお知らせ

6月から7月までの公開講演会は以下の通りです。お申込みは、熊本学習センターウェブサイトよりお申し込みください。その他、2022年度公開講演会の年間スケジュールは、熊本学習センターウェブサイトに掲載しております。

開催日	演 題	講 師
6/5(日) 13:30~15:00	発達障がい児の学業上の困難を可視化するVR	大河内 彩子 (熊本大学大学院教授)
7/31(日) 13:30~15:00	マインドフルネスと心理療法	古賀 香代子 (九州ルーテル学院大学教授)

なお、公開講演会終了後15時20分より、放送大学へのご入学を検討されている方向けの大学説明会を開催いたします。ご家族やご友人の方でのご入学を検討されている方がおられましたら是非ご紹介ください。

● 卒業研究ガイダンス・大学院進学ガイダンスの開催について

卒業研究の履修を希望する学生を対象にガイダンスを開催いたします。卒業研究履修にあたっては、テーマの選択や研究の進め方の計画等、事前準備が必要となります。卒業研究に興味・関心をお持ちの方は、ぜひこの機会にご参加ください(卒業研究は、全科履修生が履修できる選択科目です)。

◆卒業研究ガイダンス

6月11日(土) 13:30~14:50

会場：放送大学熊本学習センター 3階 講義室1

講師：杉森 哲也 教授 (放送大学教授 人間と文化コース・人文学プログラム)

放送授業「歴史のなかの人間('22)」、「日本の近世('20)」等をご担当されています。

また、卒業研究ガイダンス終了後、放送大学大学院への進学を検討されている方を対象に、大学院進学ガイダンスを開催します。卒業研究ガイダンスとあわせてご参加ください。

◆大学院進学ガイダンス

6月11日(土) 15:00~15:50

会場：放送大学熊本学習センター 3階 講義室1

講師：杉森 哲也 教授 (放送大学教授 人間と文化コース・人文学プログラム)

参加希望の方は、6月4日(土)までに電話・メールにて事前に熊本学習センターまでお申し込みください。お申し込みの際は、氏名・電話番号をお知らせください。

なお、新型コロナウイルス感染症拡大のため開催が中止となる場合もございます。

事務室からのお知らせ

● 熊本大学で授業を受講する単位互換制度について

熊本大学の講義を受講し、放送大学の卒業要件単位として利用する「単位互換制度」を利用してみませんか？ 申込対象者は、**次の①～③全ての条件を満たす方**です。

①**全科履修生** ※ただし、単位互換制度での単位は、2023年4月下旬に認定されるため、2023年度第1学期も全科履修生として学籍がある方が対象となります。

②**本学の在学年数が1年以上**（2022年3月末時点において）

③**放送授業科目において30単位以上修得した方**（2022年3月末時点において）

※編入学の方は、既修得単位認定をした単位を含みます。

なお、熊本大学へ通学可能な方（10月以降に、科目ごとに定められた時間に毎週通学する必要あり）を募集の対象とします。

受講科目等も含めた詳細は、6月頃にシステムWAKABA、熊本学習センターホームページ等にてお知らせします。

● 放送大学ウェブサイトのリニューアルのお知らせ

放送大学ウェブサイトがリニューアルされました。システムWAKABAや各種パンフレットにつきましても、これまで同様ウェブサイトからアクセスすることが可能です。デザインが変更されていますので、以前のウェブサイトからシステム WAKABA 等を利用されていた方は、新ウェブサイトをご確認下さい。

また、これまで「ホームページ」等、様々な呼び方で呼称が統一されておりませんでした。今後は「ウェブサイト」に統一することとなりました。今後、パンフレット等では「ウェブサイト」と表記されます。



放送大学ウェブサイト <<https://www.ouj.ac.jp>>

※URLはこれまでと変更ありません。



退職のご挨拶

加藤 亜希子

この3月をもちまして、熊本学習センターを退職することとなりました。平成29年4月に入職し、以来、得難く多様な経験を積むことができました。至らぬ点も多々あったと思いますが、学生の皆様のご寛容に助けられ、心より感謝しています。ここで賜った多くの縁を大切に、これからは私も放送大学の一学生としてコツコツ学んでいきたいと思っております。立場は変わりますが、引き続きどうぞよろしくお願いいたします。5年間どうもありがとうございました。

山田 文佳



I ♥
OUJ

5年間ありがとうございました！

事務室からのお知らせ

● 客員教員による学習相談・面接学習(サブレ)のご案内

客員教員による学習相談・面接学習(サブレ)を受講してみませんか。以下の客員教員が担当いたします。

客員教員	専門分野
古島 幹雄(所長)	数学、その他学修に関する全般
稲葉 継陽	日本史学
大河内 彩子	保健学
河添 博幸	心理学、人間関係論、コミュニケーション論
慶田 勝彦	文化人類学、東アフリカ民族誌、〈水俣病〉事件アーカイブズ
小池 ウルスラ	ドイツ語、ドイツ社会文化史
古賀 香代子	臨床心理学
古賀 倫嗣	社会学、地域政策論、生涯学習論
中野 裕司	情報工学

学習相談

学習や研究をする上で専門の先生の意見を参考にしたいときは、客員の先生に質問・相談をしてみましょう。

〈予約方法〉

- ①熊本学習センターウェブサイトの[お知らせ]または[センタースケジュール]から希望の教員の在室時間を確認してください。
- ②学習センターに電話、またはメールにてお申し込みください。調整の上、学習センターより日程をご連絡いたします。※コロナ感染状況により、電話またはオンラインでの相談へ切り替えて行う場合があります。

面接学習(サブレ)

客員教員が月に一度、90分間の講義を行います。放送大学の単位として認定はされませんが、熊本県内の先生方の講義が聴講できる貴重な機会です。コロナ禍の2021年度は、Zoomを使用したオンラインでの講義も盛んに行われました。

〈申込方法〉

- ①熊本学習センターウェブサイトの[お知らせ]から面接学習のお知らせを確認してください。
- ②ウェブサイト内の[お申込みフォーム]からお申し込みください。



着任のご挨拶

田中 真由美

4月より放送大学熊本学習センターの事務に着任いたしました田中です。

熊本学習センターには10代から90代と年齢や職業など、様々な学生の方々が在籍されています。そんな学生の方々のお役に立つ情報等を提供できるように、私も一緒に学んでいきたいと思っております。

どうぞよろしくお願いたします。



森田 貴美子

4月から熊本学習センターにて勤務させていただく事になりました。一日も早く皆さまのお役に立てる様、私自身も学んでいきたいと思っております。

どうぞよろしくお願いたします。

4月～6月のスケジュール

月	火	水	木	金	土	日
				1	2	3
4	5	6	7	8	9	10
11	12	13	14	15	16	17
18	19	20	21	22	23	24
25	26	27	28	29	30	

4月の行事・お知らせ

- 10日(日) 公開講演会
「数学的コレクトネスと
ポリティカルコレクトネス(ポリコレ)」
古島 幹雄 所長
- 16日(土) 面接授業空席発表
21日(木) 面接授業追加登録開始

■ 閉所日 ○ 面接授業日

月	火	水	木	金	土	日
						1
2	3	4	5	6	7	8
9	10	11	12	13	14	15
16	17	18	19	20	21	22
23	24	25	26	27	28	29
30	31					

5月の行事・お知らせ

- 9日(月) 通信指導提出開始(web)
※郵送は16日(月)より開始
- 22日(日) Web単位認定試験体験会
25日(水) Web単位認定試験体験会
31日(火) 通信指導提出期限



■ 閉所日 ○ 面接授業日

月	火	水	木	金	土	日
		1	2	3	4	5
6	7	8	9	10	11	12
13	14	15	16	17	18	19
20	21	22	23	24	25	26
27	28	29	30			

6月の行事・お知らせ

- 5日(日) 公開講演会
「発達障がい児の学業上の困難を可視化するVR」
大河内 彩子 先生
- 10日(金) 2022年度第2学期入学生出願受付開始
(教養学部、大学院修士選科生・修士科目生)
(～9月13日)
- 11日(土) 卒業研究・大学院進学ガイダンス
18日(土) Web単位認定試験体験会
22日(水) Web単位認定試験体験会

■ 閉所日 ○ 面接授業日

新型コロナウイルスの感染拡大に伴い、各種行事等が変更となる場合がありますので、
熊本学習センターウェブサイトを必ずご確認ください。

 **放送大学** 熊本学習センター

きんぼう 第95号 2022年4月発行

〒860-8555
熊本市中央区黒髪2丁目40番1号 (熊本大学附属図書館南棟2F)
TEL 096-341-0860
FAX 096-341-0870
MAIL sc-kuma@ouj.ac.jp

