

2023年度ご入学の学生の皆様へ

新入生のための 学び方ガイダンス



全国ご当地まなびー
放送大学イメージキャラクターのまなびー(左)と、松尾芭蕉(右)
※本センターの所在地である千住が、「奥の細道」の
出発地であることに由来します。

放送大学東京足立学習センター

1

これからの学習スケジュールはどのように進むの？

大学本部からどんな書類が送られてくるの？

知っていると便利なことってあるの？



実際の書類のサンプルを見ながら説明、更に知っていると便利な情報も提供します

2

学習スケジュール

Step スケジュール 2023年度2学期 2024年度1学期

1 放送授業開始 10月1日 ~ 4月1日 ~

放送授業、通信指導

放送授業はテレビ又はラジオで授業を行います。週1回45分の放送が15週放送されます。オンライン授業はインターネット上で、1回(約2時間)の授業が6回配信されます。学期毎(半年間)で完結します。

印刷教材	通信指導
放送授業が行われる科目には、すべて印刷教材(テキスト)が用意されるので、あわせて学習を進めてください。	放送授業が行われる科目について、各学期途中に1回一定の範囲で出題されます。郵送またはインターネットで答案を大学に提出し、合格すれば単位認定試験の受験資格が得られます。

※放送授業をBSで視聴できなかった場合

- ①インターネット配信による視聴
ほとんどの放送授業を 教務情報システム(システムWAKABA) から視聴できます。
- ②学習センターで視聴
図書・視聴学習室において視聴用端末PCで視聴できます。
- ③放送教材(DVD、CD)の貸出し
◎大学本部で貸出し。
貸出数 : 5巻以内
貸出期間 : 20日間
(本部からの発送日及び返却到着日を含む)

2 通信指導の答案提出 (放送授業第8回終了後) 11月29日(水)まで 5月下旬

提出 未提出

3 通信指導添削結果試験通知(受験票)の送付 1月上旬 本部から送付 7月上旬 本部から送付
受験票: 試験日の約1週間前までに送付

合格 不合格

単位認定試験
受験資格なし

◎次学期に学籍がある学生(休学中除く)新規登録科目の通信指導が未提出および不合格の場合、科目登録手続きを行わなくても、次学期に限り、再度、通信指導を受けることができます。

◎次学期に学籍がない学生学籍を継続するには、改めて入学手続きが必要です。

3

4 単位認定試験 1月16日(火) ~ 1月24日(水) 7月中旬
(※Web受験)

5 成績通知 2月下旬 本部から送付 8月下旬 本部から送付

合格 不合格

単位修得

◎当該科目を登録した学期の次学期も学籍が継続していれば、次学期に限り単位認定試験を再受験できます。(一部の授業を除き、オンライン授業は再試験はありません。)

◎当該学期で学籍が切れる方は、改めて入学が必要です。

6 次学期の科目登録申請 2月28日(水) 8月下旬
・郵送<必着>
2月29日(木)
・システムWAKABA

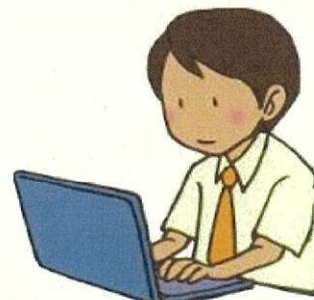

4

通信指導問題の添削結果

112-0012
東京都
文京区
大塚3-29-1

文京太郎 期

文京科学芸術専門学校
文京科学芸術専門学校
文京科学芸術専門学校
文京科学芸術専門学校

通信指導問題の添削結果について

学生の種類	選科履修生
学生番号	XXX-11111-2
氏名	文京太郎
科目コード	1357042
授業科目名	韓国語入門Ⅱ(12)
担任講師名	平香織

平成24年度第1学期の通信指導問題の添削結果を下記のとおりお送りします。

問	2	3	4	5
あなたの解答	2	1	6	4
正解	2	1	6	4
問	6	8	9	10
あなたの解答	3	4	3	5
正解	3	4	3	5

ご自身の解答

単位認定試験の受験可否

単位認定試験の受験可(通信指導合格) 01/01HW

◎ 通信指導未提出の方と不合格の方は、次学期に限り学籍があれば、再度通信指導を受け、その結果により単位認定試験を受験できます。
※学籍が切れる方は、改めて入学することが必要です。

5

単位認定試験

Web受験方式により実施します

◎同封書類

単位認定試験に際しての注意事項

◎試験日の約1週間前までに送付

受験票発送日は、以下の時期にシステムWAKABA「キャンパスライフ→学内連絡」に掲載予定。

第1学期：7月上旬頃

第2学期：1月上旬頃

☆試験に合格するためには：

繰り返し放送授業を視聴することに加え、過去問題を解いてみることも大事です。
60点以上が合格です。

受験票

112-0012
東京都文京区大塚3-29-1

文京太郎 期

文京科学芸術専門学校

教養学部単位認定試験通知(受験票)の送付について
(平成第1学期の単位認定試験の日時等を下表のとおりお知らせします。)

- この通知は単位認定試験の際の受験票を兼ねていますので、試験当日は学生証と共に必ず持参してください。(学生証の交付方法については「学生生活の基」をご覧ください。なお、単位認定試験期間中は、学習センターの窓口が入会混み合いますので、必ず単位認定試験開始前までに学生証の交付手続きを完了するようにしてください。)
- 今回の「単位認定試験受験に際しての注意事項及び試験問題等の公表」等をよく読んで、受験してください。
- 試験開始時刻の10分前までに入学してください。遅刻は、試験開始後20分以内であれば受験可能です。20分を超えると入学できません。受験できませんので、注意してください。
- 筆記用具は、自己の志願書(シラブーペナル)を参照してください。
- 前学期に科目の再試験日と今学期に新たに登録した科目と、同一時刻に2科目の受験資格がある場合は、そのうち1つの科目を選択して受験してください。その場合、前もって受験する科目を付け加える必要はありませんが、試験問題を見て選択することはできません。なお、科目によって試験会場が異なる場合は、1分単位の上、入学する科目にしてください。
- ※「授業科目名」「試験日時」「試験会場(試験室名)」を1分単位の上、間違えのないよう受験してください。

年度第1学期 教養学部単位認定試験通知(受験票)

授業科目名	内 容	試験日時	試験会場(試験室名)
韓国語入門Ⅱ(12)			教文京 講義室2(2階)

試験日時：記載なし。
試験期間中の都合の良いときに受験してください。

自宅受験と記載されていれば受験資格あり。

6

成績通知書

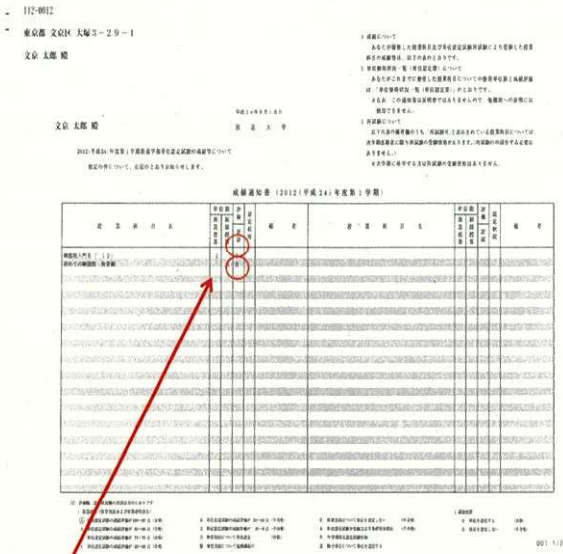

C以上は合格、DとEは不合格。放送授業および一部のオンライン授業について、不合格の場合は次学期に限り学籍があれば再受験できます。(科目登録不要)
次学期学籍が切れてしまう方は改めて入学する手続きが必要です。

単位修得状況一覧

単位修得状況一覧 (単位認定書) 2022(平成34)年度第1学期

学年	学期	科目	単位数	修得状況	成績	備考
1	1	英語1	2	合格	C	
1	1	英語2	2	合格	D	
1	1	英語3	2	合格	D	
1	1	英語4	2	合格	D	
1	1	英語5	2	合格	D	
1	1	英語6	2	合格	D	
1	1	英語7	2	合格	D	
1	1	英語8	2	合格	D	
1	1	英語9	2	合格	D	
1	1	英語10	2	合格	D	
1	1	英語11	2	合格	D	
1	1	英語12	2	合格	D	
1	1	英語13	2	合格	D	
1	1	英語14	2	合格	D	
1	1	英語15	2	合格	D	
1	1	英語16	2	合格	D	
1	1	英語17	2	合格	D	
1	1	英語18	2	合格	D	
1	1	英語19	2	合格	D	
1	1	英語20	2	合格	D	
1	1	英語21	2	合格	D	
1	1	英語22	2	合格	D	
1	1	英語23	2	合格	D	
1	1	英語24	2	合格	D	
1	1	英語25	2	合格	D	
1	1	英語26	2	合格	D	
1	1	英語27	2	合格	D	
1	1	英語28	2	合格	D	
1	1	英語29	2	合格	D	
1	1	英語30	2	合格	D	
1	1	英語31	2	合格	D	
1	1	英語32	2	合格	D	
1	1	英語33	2	合格	D	
1	1	英語34	2	合格	D	
1	1	英語35	2	合格	D	
1	1	英語36	2	合格	D	
1	1	英語37	2	合格	D	
1	1	英語38	2	合格	D	
1	1	英語39	2	合格	D	
1	1	英語40	2	合格	D	
1	1	英語41	2	合格	D	
1	1	英語42	2	合格	D	
1	1	英語43	2	合格	D	
1	1	英語44	2	合格	D	
1	1	英語45	2	合格	D	
1	1	英語46	2	合格	D	
1	1	英語47	2	合格	D	
1	1	英語48	2	合格	D	
1	1	英語49	2	合格	D	
1	1	英語50	2	合格	D	
1	1	英語51	2	合格	D	
1	1	英語52	2	合格	D	
1	1	英語53	2	合格	D	
1	1	英語54	2	合格	D	
1	1	英語55	2	合格	D	
1	1	英語56	2	合格	D	
1	1	英語57	2	合格	D	
1	1	英語58	2	合格	D	
1	1	英語59	2	合格	D	
1	1	英語60	2	合格	D	
1	1	英語61	2	合格	D	
1	1	英語62	2	合格	D	
1	1	英語63	2	合格	D	
1	1	英語64	2	合格	D	
1	1	英語65	2	合格	D	
1	1	英語66	2	合格	D	
1	1	英語67	2	合格	D	
1	1	英語68	2	合格	D	
1	1	英語69	2	合格	D	
1	1	英語70	2	合格	D	
1	1	英語71	2	合格	D	
1	1	英語72	2	合格	D	
1	1	英語73	2	合格	D	
1	1	英語74	2	合格	D	
1	1	英語75	2	合格	D	
1	1	英語76	2	合格	D	
1	1	英語77	2	合格	D	
1	1	英語78	2	合格	D	
1	1	英語79	2	合格	D	
1	1	英語80	2	合格	D	
1	1	英語81	2	合格	D	
1	1	英語82	2	合格	D	
1	1	英語83	2	合格	D	
1	1	英語84	2	合格	D	
1	1	英語85	2	合格	D	
1	1	英語86	2	合格	D	
1	1	英語87	2	合格	D	
1	1	英語88	2	合格	D	
1	1	英語89	2	合格	D	
1	1	英語90	2	合格	D	
1	1	英語91	2	合格	D	
1	1	英語92	2	合格	D	
1	1	英語93	2	合格	D	
1	1	英語94	2	合格	D	
1	1	英語95	2	合格	D	
1	1	英語96	2	合格	D	
1	1	英語97	2	合格	D	
1	1	英語98	2	合格	D	
1	1	英語99	2	合格	D	
1	1	英語100	2	合格	D	

入学してから現在に至るすべての修得単位

次学期に引き続き学籍のある方の科目登録

要項は大学本部から送付されます。

科目登録申請要項

放送大学
科目登録申請要項
2023年度第2学期
【教養学部】
(全科履修生、選科履修生用)

対象者: 2023年度第2学期にも引き続き学籍のある方

申請期間
2023年09月15日(水)09時~09月31日(水)24時
2023年09月15日(水)09時~09月30日(火)18時(最終締切)

科目登録申請票

年度第1学期 科目登録申請票【教養学部】
申請期間: 2022年2月3日(日)~2月27日(日) <私費者必読>

科目登録申請票の記入方法、注意事項、お問い合わせ先、印刷・ダウンロードの案内が記載されています。

添付書類: 授業科目案内、面接授業時間割表、面接授業開設科目一覧表

- ①「授業科目案内」
- ②「面接授業時間割表(南関東学習センター版)」
- ③「面接授業開設科目一覧表(全国版)」

次学期に学籍の切れてしまう方の出願・科目登録

来学期学籍が切れてしまう方とは？ ⇒ ①科目履修生 ②選科履修生（現在、在籍2学期目の方）

継続入学出願票

本部から送付されます

留意事項

次学期に履修する放送授業、オンライン授業の科目コード・科目名等を記入。

現在、選科履修生、又は、科目履修生の方（※）が、全科履修生に出願される場合は、同封の「**出願票他提出書類セット**」にて手続きをして下さい。

※（過去に全科履修生として在籍したことがない場合）

放送大学
出願票他
提出書類セット
2023年度 第1学期
【教養学部】

【出願期間】
2022年11月26日(土)～2023年2月28日(火) 教養部必須
2023年3月1日(水)～2023年3月14日(火) 教養部必須

入学金が25%割引になります。

9

面接授業の登録について

学期
開始前

①次学期に学籍のある在籍生、継続入学生、および新規入学生（出願期限等の特定の条件を満たした場合）が、学期開始前に科目登録をします。

科目登録申請

科目登録決定通知

授業料納付

受
講

学期
開始後

②定員に満たなかった科目について、追加登録ができます。

空席発表

追加登録 授業料納付

2学期 10月14日(土)

【追加登録開始初日】
2学期 10月19日(木)

◎学習センターの掲示板
◎システムWAKABAで、指定日以降、リアルタイムで空席状況を確認できます。

※詳細については放送大学HP
または各学習センターHPをご覧ください。

空席のある科目は、授業を開講する学習センターにおいて、原則、各科目の開講日の1週間前まで受付ます。（一部例外あり。）
※但し、定員に達し次第、締切ります。

2学期 10月19日(木)～12月下旬頃

※最新情報は必ず本学HPをご確認ください。

10

放送大学Webを利用しよう！

【ログインの方法（システムWAKABA） 1/2】

放送大学 Web 検索

選ばれる理由 大学・大学院 番組表 授業科目案内 知る・楽しむ 入学案内

在学生のみなさま

システムWAKABAは
 > 在学生(WAKABA)からアクセスいただけます。





PC版：画面上部ヘッドメニュー > 在学生



スマートフォン版：
画面右上メニュー > 在学生

2022年2月16日 [回線双向Web授業（通称：ライブWeb授業）のご案内](#)

2022年2月15日 [2022年度第1学期単位認定試験についてのご案内](#)

● 新型コロナウイルス関連情報

資料請求

パンフレット

インターネット出願

【ログインの方法（システムWAKABA） 2/2】

放送大学

放送大学 認証システム

この画面は「キャンパスネットワークホームページ」「システムWAKABA」「Google Apps(GMail)」「認証システム運営技術OPAC」等のログインID、パスワード認証画面が表示されます。

この画面は「キャンパスネットワークホームページ」「システムWAKABA」「Google Apps(GMail)」「認証システム運営技術OPAC」等のログインID、パスワード認証画面が表示されます。

- IDとパスワードの入力を連続して間違え、一定時間ログインができなくなることをロックアウトといいます。
- 個人情報の取扱いについては、下記を参照して下さい。
<http://www.uj.ac.jp/hp/osirase/kojinjoho/kojinjoho01.html>

ログインID、パスワードを入力してください

パスワードを入力します。

システムWAKABAホームページに入ります。

ログインID
ハイフンを除いて入力します。

ログインID、パスワードは入学許可書に記載されています。
 仮パスワードですので、必ず変更してください。

システムWAKABAの活用

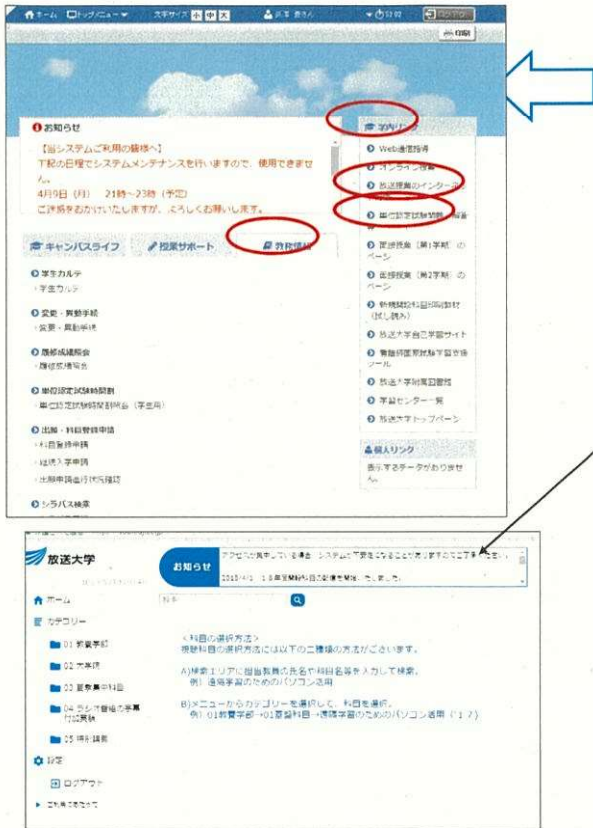

例えば、『教務情報』タブをクリックすると…登録している自分の情報を確認できる学生カルテや各種変更手続きなどが行えます。

学内リンクから各種サイトにつながっていますので活用ください。

- 例
- ・『放送授業のインターネット配信』
 - ・『過去の単位認定試験問題・解答等』

放送大学

過去の単位認定試験問題・解答等

- 2023年度第1学期 (教養学部)
- 2023年度第1学期 (大学院)
- 2022年度第2学期 (教養学部)
- 2022年度第2学期 (大学院)
- 2022年度司書教諭資格取得に資する科目

単位認定試験の過去問題と解答を閲覧できます。

放送授業科目のインターネット配信を行っています。

13

図書室・視聴学習室の利用について

視聴学習室での教材視聴

- ◎ インターネット視聴用パソコンで視聴できます。
 - ・システムWAKABAと同じアカウント、パスワードでログインできます。
 - ・視聴用端末ですので、印刷は出来ません。

- ◎ DVD・CDによる視聴は、学部が2018年度まで、大学院が2017年度までに新規開設された科目のみとなり、それ以降の新規科目の配架はありません。

放送教材(DVD・CD)の郵送による室外貸出し

- ◎ 放送教材 (DVD・CD) の郵送貸出しは大学本部で行っており、学習センターでは、室外貸出しは行っていません。

貸出条件 ・当該学期の登録科目または再受験科目のみ貸出可
 ・単位認定試験期間の翌日からその学期の終わりまでは全ての科目のDVD・CDが貸出可

手続 き ・放送教材郵送貸出申込書
 (学生生活の葉の巻末様式17 (学部)、様式16 (大学院) (A4に拡大))

・送料分の切手

貸出数 ・5巻以内

貸出期間 ・教材発送日から20日間

印刷教材(テキスト)、図書の閲覧

- ◎ 東京足立学習センター内図書は閲覧のみとなります。

図書の貸出し返却

- ◎ 大学本部図書館の図書は取り寄せができます。
 手続きはOPACを利用してください。



14

国立美術館キャンパスメンバーズ制度(学生証が必要)

ご利用できる国立美術館

- 国立西洋美術館(東京・上野公園内)
- 東京国立近代美術館(東京・竹橋)
- 国立新美術館(東京・六本木)
- 国立映画アーカイブ(東京・京橋)
- 京都国立近代美術館(京都・岡崎公園内)
- 国立国際美術館(大阪・中之島)



国立西洋美術館の内部

特典

常設展無料・特別展と共催展は割引料金

対象

全科履修生、選科履修生、科目履修生、
修士全科生、修士選科生、修士科目生



国立西洋美術館



国立新美術館



東京国立近代美術館

不明な点があったら



放送大学
学生生活の栞

東京足立学習センター
利用の手引き

東京足立学習センター
ホームページ

をご覧ください。

東京足立学習センターホームページ
東京足立学習センター | 検索
<http://www.sc.ouj.ac.jp/center/adachi/index.html>

放送大学 学生サポートセンター
TEL: 043-276-5111
受付時間
平日 9:15~17:30
土曜 9:15~17:30(13時~14時を除く)

放送大学 東京足立学習センター
〒120-0034 東京都足立区千住5-13-5
(学びピア21)6階
TEL: 03-5244-2760
FAX: 03-5244-2762
※事務室、図書・視聴学習室の開室日時は、「東京足立学習センターホームページ」をご覧ください。